༄། །ཇོ་ནང་རྗེ་བཙུན་ཏཱ་ར་ནཱ་ཐའི་གསུང་འབུམ་དཔེ་བསྡུར་མ་པོད་ཉེར་བརྒྱད་པ་བཞུགས།

དཔལ་བརྩེགས་བོད་ཡིག་དཔེ་རྙིང་ཞིབ་འཇུག་ཁང་ནས་བསྒྲིགས།

ཀྲུང་གོའི་བོད་རིག་པ་དཔེ་སྐྲུན་ཁང་།

མེས་པོའི་ཤུལ་བཞག་དཔེ་ཚོགས་བསྐྱར་སྒྲིག་ལས་མིའི་མཚན་ཐོ།

སྤྱི་ཁྱབ་བསྐྱར་སྒྲིག་འགན་འཁུར་བ་གཙོ་བོ། གཟན་དཀར་ཐུབ་བསྟན་ཉི་མ།

བསྐྱར་སྒྲིག་འགན་འཁུར་གཞོན་པ་དང་། གཙོ་སྒྲིག་པ། ཀརྨ་བདེ་ལེགས།

གཙོ་སྒྲིག་གཞོན་པ། འགྲོ་འདུལ་རྡོ་རྗེ།

བསྐྱར་སྒྲིག་པ། སྨུན་སེལ། ཐུབ་བསྟན་ཉི་མ། བསྟན་འཛིན་བློ་གྲོས།
ཟླ་བ་བསྟན་འཛིན། ཤེས་རབ་བཟང་པོ།

ཞུ་དག་དང་དཀར་ཆག་སྒྲིག་མཁན། དཔལ་ལྡན་རྒྱ་མཚོ། ཕུར་པ་ཕྲིན་ལས།
དགོན་མཆོག་བསམ་གཏན། ཐུབ་བསྟན་ཉི་མ། བསྟན་པ་དར་རྒྱས།

པར་སྒྲིག་ལག་རྩལ་པ། ཚེ་རིང་ཆོས་སྒྲོན། ཤེས་རབ་དཔལ་གཡང་།
བསོད་ནམས་འབྲུག་རྒྱས།

རྗེ་བཙུན་ཏཱ་ར་ནཱ་ཐ་ཡབ་སྲས་གསུམ་མཆན་མོ།

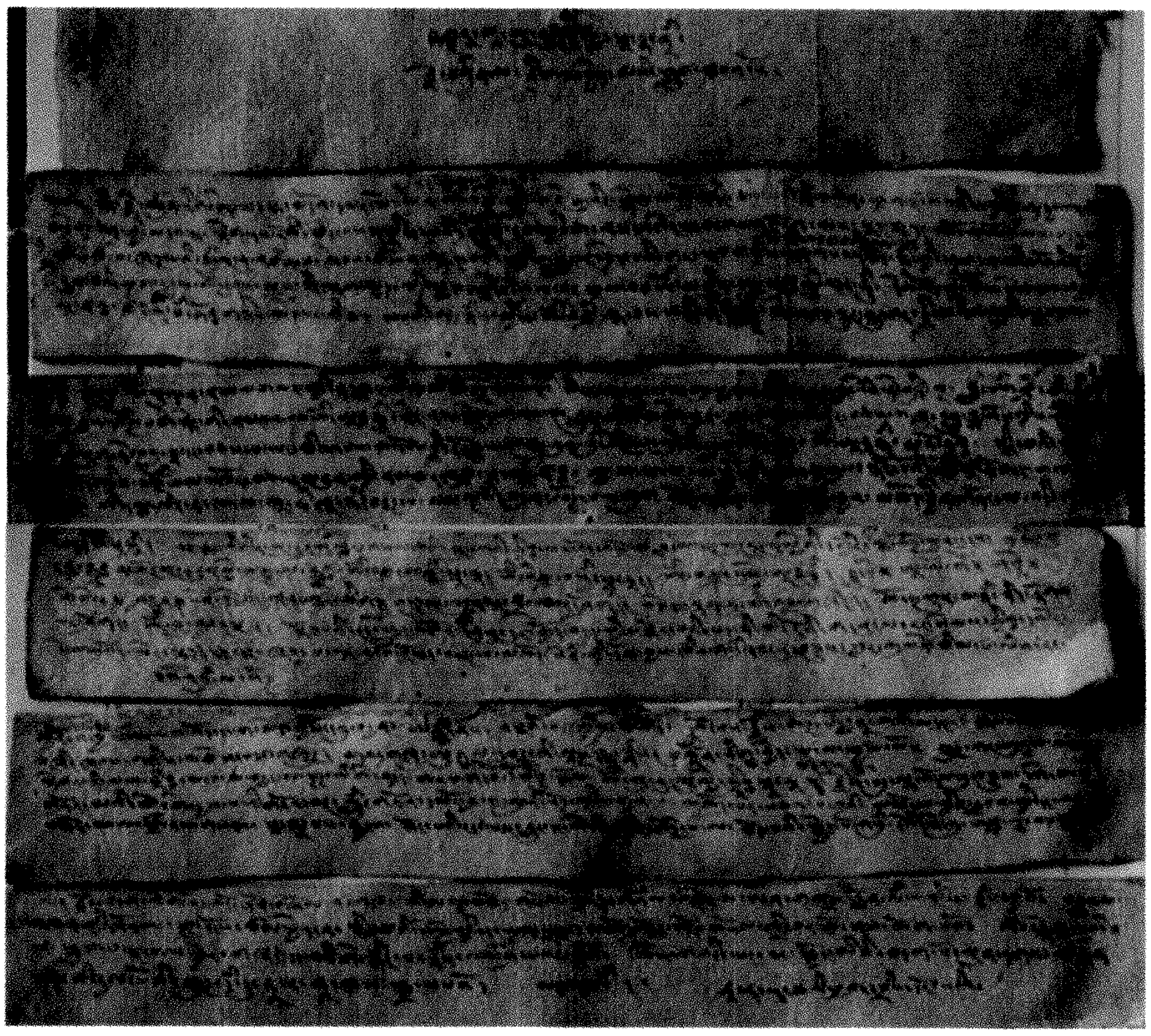

རྗེ་བཙུན་ཏཱ་ར་ནཱ་ཐའི་ཕྱག་བྲིས་དངོས།

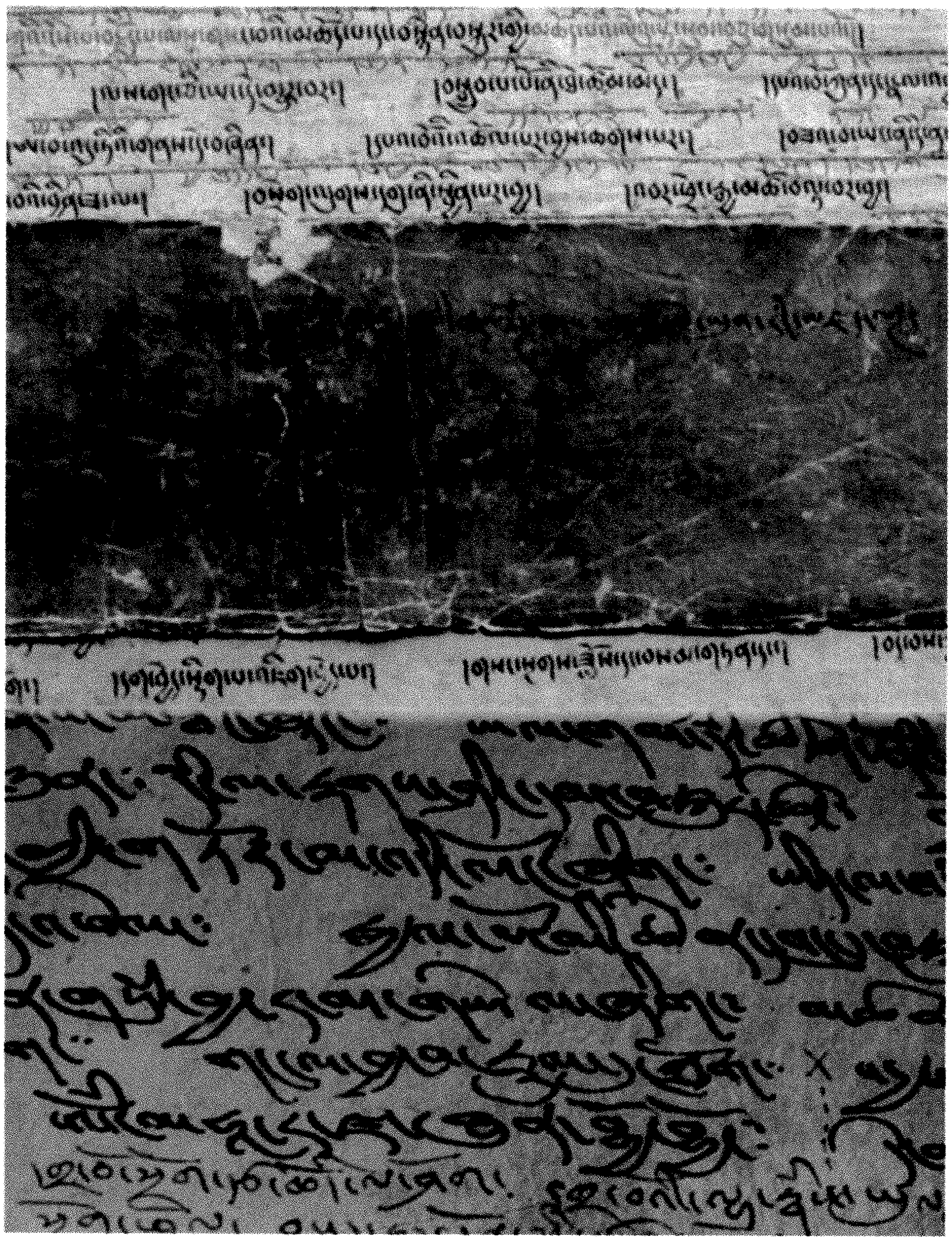

རྗེ་བཙུན་ཏཱ་ར་ནཱ་ཐའི་ཕྱག་དཔེ་དངོས།

༄༅། དཔེ་སྐྲུན་གསལ་བཤད།

《མེས་པོའི་ཞུལ་བཞག》 ཅེས་པའི་དཔེ་ཚོགས་འདི་ནི་དཔལ་བརྩེགས་བོད་ཡིག་དཔེ་རྙིང་ཞིབ་འཇུག་ཁང་གིས་བསྒྲིགས་ཤིང་འདི་ག་དཔེ་སྐྲུན་ཁང་དང་མཉམ་འབྲེལ་གྱིས་བསྐྲུན་པའི་དཔེ་རྙིང་དཔེ་ཚོགས་ཤིག་ཡིན་ལ། དེ་ཡང་མཁས་དབང་གཟན་དཀར་རིན་པོ་ཆེ་ཐུབ་བསྟན་ཉི་མ་མཆོག་གིས་སྤྱིའི་གཙོ་སྐྱོང་གནང་སྟེ། དཔལ་བརྩེགས་བོད་ཡིག་དཔེ་རྙིང་ཞིབ་འཇུག་ཁང་གིས་ཉེ་བའི་ལོ་བཅུ་ཙམ་གྱི་རིང་ལ་འབད་བརྩོན་ཆེན་པོས་བོད་ཀྱི་ས་གནས་གང་སར་བཞུགས་པའི་བོད་ཡིག་དཔེ་རྙིང་པོ་ཧྲི་ཁྲིར་ལོངས་པ་རང་བྱུང་དང་མིའི་གནོད་འཚེས་འཇིག་ལ་ཉེ་བའི་ཉེན་ཁ་ལས་བསྐྱབས་ཏེ་ལེགས་པར་བསྒྲིགས་ཤིང་དཀར་ཆག་ཏུ་བཏབ། དཔེ་ཐུམ་གསོལ། དཔེ་སྒྲོམ་བཞེངས་ཏེ་སྲུང་སྐྱོབ་མཛད་གནང་བ་དང་གནང་མུས་སུ་ཡོད་པ་ནི། རང་རེའི་མེས་པོའི་ཞུལ་ནོར་སྲུང་སྐྱོབ་རྒྱུན་འཛིན་དང་བོད་རིག་པའི་གལ་ཆེའི་དཔྱད་གཞི་མགོ་འདོན་གྱི་དགོས་པ་ཆེ་བ་མ་ཟད། རང་རྒྱལ་མི་རིགས་རིག་གནས་ནོར་མཛོད་དར་རྒྱས་དང་སྲུང་སྐྱོབ་བགྱི་བའི་འཕྲིན་ལས་གལ་ཆེན་ཞིག་རེད།

ཉེ་ཆར་དཔལ་བརྩེགས་བོད་ཡིག་དཔེ་རྙིང་ཞིབ་འཇུག་ཁང་དང་འདི་ག་དཔེ་སྐྲུན་ཁང་གཉིས་ཞིབ་གྲོས་བྱས་མཐར། སྲོལ་རྒྱུན་རིག་གནས་སྲུང་སྐྱོབ་དང་བོད་རིག་པའི་དཔྱད་ཡིག་མྱུར་སྐྱོབ་དང་ཚ་ཚད་དུ་གཏོང་བའི་དམིགས་ཡུལ་ངོས་འཛིན་གཅིག་གྱུར་ཐོག 《བཀའ་གདམས་དཔེ་དཀོན་གཅེས་བཏུས》 ཞེས་པའི་དཔེ་རྙིང་དཔེ་དཀོན་གྱི་དཔེ་ཚོགས་ཆེན་མོ་ཞིག་མུ་མཐུད་ནས་ལེགས་སྒྲིག་དང་དཔེ་སྐྲུན་བྱེད་བཞིན་ཡོད་པ་དང་། ད་ཆར་ཡང་དམིགས་ཡུལ་དགོས་པ་གཅིག་གྱུར་ཐོག 《མེས་པོའི་ཞུལ་བཞག》 ཅེས་པའི་དཔེ་རྙིང་དཔེ་དཀོན་གལ་ཆེན་གྱི་དཔེ་ཚོགས་ཆེན་མོ་འདི་ཉིད་པར་སྐྲུན་བྱ་རྒྱུ་ཡིན་ལ། དེ་ཡང་སྔོན་བྱོན་མེས་པོ་མཁས་དབང་དམ་པ་དུ་མས་ཞུལ་དུ་བཞག་པའི་གསུང་འབུམ་དཔེ་དཀོན་གལ་ཆེན་རྣམས་དང་། འཐར་འཐོར་དུ་བཞུགས་པའི་དཔེ་དཀོན་གལ་ཆེན་དག་ཕྱོགས་གཅིག་ཏུ་བསྡུས་ཏེ་བསྒྲིགས་པ་འདིའི་ནང་དོན་ཐད་ལ། ནང་དོན་རིག་པ་དང་། གསོ་བ་རིག་པ། ཚད་མ་རིག་པ། སྒྲ་རིག་པ། བཟོ་རིག་པ། ལོ་རྒྱུས། རྩིས་རིག་སོགས་བཅུ་ཕྲག་རིག་པའི་གནས་ཀུན་འདུས་པའི་དཔེ་དཀོན་ནོར་བུ་དགོས་འདོད་ཀུན་འབྱུང་ལྟ་བུ་ཞིག་ཡིན།

དཔེ་སྐྲུན་གསལ་བཤད།

འདི་འདྲའི་དཔེ་སྐྲུན་མཉམ་ལས་ཀྱི་གོ་སྐབས་ལེགས་པོ་ངེད་ཅག་དཔེ་སྐྲུན་ཁང་ལ་ཐོབ་པ་ནི་ཤིན་ཏུ་སྐལ་བ་བཟང་ཞིང་གཟི་བརྗིད་ཀྱི་འོས་འགན་ཞིག་ཏུ་བརྩིས་ཏེ་ལོ་འགའི་དཔེ་སྐྲུན་འཆར་གཞི་གཙོ་བོའི་ནང་དུ་བཀོད་ཟིན་ཅིང་། ལས་གཞི་འདི་ལ་ཀྲུང་གོའི་བོད་རིག་པ་ཞིབ་འཇུག་ལྟེ་གནས་ཀྱི་དབུ་ཁྲིད་དང་རྒྱལ་ཁབ་ཕྱི་ནང་གི་བོད་རིག་པའི་མཁས་དབང་དུ་མས་གདེང་འཇོག་དང་མཐོང་ཆེན་གྱིས་སྐུལ་མ་ཡང་ཐོབ།

《མེས་པོའི་ཤུལ་བཞག》 གི་མ་ཕྱི་ཕལ་ཆེར་ནི་དབུ་མེད་བྲིས་རྙིང་ཤ་སྟག་ཡིན་པས། མ་དཔེ་གསལ་མི་གསལ་དང་སྐྱུང་ཡིག་མང་ཞིང་བྲིས་ཚུགས་འདྲ་མིན་གྱི་དབང་གིས་ཀློག་དཀའ་བའང་ཤིན་ཏུ་མང་པོ་འདུག   འོན་ཀྱང་དཔལ་བརྩེགས་བོད་ཡིག་དཔེ་རྙིང་ཞིབ་འཇུག་ཁང་གིས་ལོ་མང་རིང་ཉམས་མྱོང་བསྡུ་ལེན་དང་མཁས་དབང་དུ་མར་བཀའ་འདྲི་ཞུས་པར་བརྟེན་ཡིག་གཟུགས་གསར་རྒྱག་དང་ཕྱོགས་སྒྲིག་ཐུབ་པ་བྱུང་། པར་ཤིང་དུ་འཁོད་ཡོད་པ་རྣམས་ཀྱང་དཔེ་རྙིང་གཞན་པ་དང་བསྡུར་ཏེ་གཏན་ལ་ཕབ་ཡོད་པ་བཅས་ཏེ་ཞིབ་ཆ་དེབ་སོ་སོའི་བསྡུ་སྒྲིག་གསལ་བཤད་དུ་གཟིགས་པར་ཞུ།

དཔེ་རྙིང་སྲུང་སྐྱོབ་དང་ཕྱོགས་སྒྲིག དཔེ་སྐྲུན་གྱི་ལས་ཀ་འདི་ལ་རྒྱབ་སྐྱོར་དང་ཐུགས་ཁུར་གནང་མཁན་གྱི་མཁས་དབང་རྣམས་དང་། ལྷག་པར་དུ་ཀྲུང་གོའི་བོད་རིག་པ་ཞིབ་འཇུག་ལྟེ་གནས་ཀྱི་དབུ་ཁྲིད་ལྷན་རྒྱས་དང་། མཁས་དབང་ཐུབ་བསྟན་ཉི་མ་རིན་པོ་ཆེ་མཆོག་སོགས་ཀྱིས་རྒྱབ་སྐྱོར་དང་མཛུབ་སྟོན་གྱི་བཀའ་དྲིན་བསྐྱངས་པ་ལ་སྙིང་ཐག་པ་ནས་ཐུགས་རྗེ་ཆེ་ཞུ་རྒྱུ་དང་། དཔལ་བརྩེགས་ཞིབ་འཇུག་ཁང་གི་འགན་འཛིན་པ་ལྷན་རྒྱས་དང་། ཞུ་དག་པ། ཡིག་རྒྱག་པ་སོགས་མདོར་ན་ལས་གཞི་འདི་ལ་ལྷག་བསམ་དང་འབད་བརྩོན་ཆེན་པོས་ཞབས་ཕྱི་ཞུ་མཁན་རྣམས་ལ་སྙིང་ཐག་པ་ནས་བཀའ་དྲིན་ཆེ་ཞེས་ཞུ་རྒྱུ་དང་།

དཔེ་ཚོགས་འདིའི་དཔེ་སྒྲིག་དང་ཞུ་དག་ཐད་ལ་ཏ་ཅང་ནན་ཏན་དང་ཞིབ་ཚགས་བགྱི་ཁུལ་བྱས་མོད། འོན་ཀྱང་ང་ཚོར་ཤེས་ཚད་དམན་པའི་དབང་གིས་ནོར་འཁྲུལ་མི་ཉུང་བ་ཡོད་སྲིད་པས་དཔྱོད་ལྡན་དག་གིས་ནོར་བཅོས་ཡོ་བསྲང་གི་དགོངས་འཆར་ལྷུག་སྤྲོལ་གནང་བར་ཞུ་ཞུ།

ཞེས་ཀྲུང་གོའི་བོད་རིག་པ་དཔེ་སྐྲུན་ཁང་ནས།

སྤྱི་ལོ་༢༠༠༧ལོའི་ཟླ་བ་དང་པོའི་ཚེས་༡༠ལ།

སྔོན་འགྲོའི་ཞུ་ཚིག

དེ་ལ་འདིར་རང་ཅག་ཁ་བ་ཅན་གྱི་ཞིང་འདིར་ཆོས་རྒྱལ་ལོ་པཎ་རྣམས་དང་། ས་དགེ་བཀའ་རྙིང་སོགས་ཀྱི་མཁས་ཤིང་གྲུབ་པ་བརྙེས་པའི་དམ་པའི་སྐྱེས་བུ་རྣམས་ཀྱིས། བཤད་སྒྲུབ་ཀྱི་ཤིང་རྟ་ཆེན་པོ་བཅོ་བརྒྱད་རྗེས་འབྲང་དང་བཅས་པའི་ཆོས་བརྒྱུད་དང་བཀའ་སྲོལ་མཐའ་དག་དང་། དེ་དང་རྗེས་སུ་འབྲེལ་བའི་ཐུན་མོང་གི་རིག་གནས་སུམ་རྟགས་སྙན་ངག མངོན་བརྗོད་སྡེབ་སྦྱོར། སྐར་རྩིས་འབྱུང་རྩིས་། སྒྲ་ཚད་བཟོ་གསོ་སོགས་མདོ་སྔགས་རིག་གནས་དང་བཅས་པའི་གཞུང་ལུགས་ཟབ་ཅིང་རྒྱ་ཆེ་བ་ཚང་ལ་མ་ནོར་བ་བསམ་གྱིས་མི་ཁྱབ་པ་ཞིག་འཆད་ཉན་འགྱུར་གསུམ་དང་། བཤད་སྒྲུབ་ལས་གསུམ་གྱི་སྒོ་ནས་ཐོག་མར་སྲོལ་གཏོད། བར་དུ་གདན་ལ་ཕབ། རིམ་བཞིན་དར་རྒྱས་བཏང་བ་སོགས་འཛིན་སྐྱོང་སྤེལ་བར་མཛད་པའི་བཀའ་དྲིན་བདག་རྐྱེན་ལ་བརྟེན་ནས། དབུས་གཙང་ཁམས་གསུམ་དུ་བཞུགས་སོ་ཚོག་གི་གླེགས་བམ་ཐམས་ཅད་གཅིག་ཏུ་སྤུངས་ན་རི་རབ་ལྷུན་པོའི་གདོས་དང་མཉམ་ཞིང་། ཆོས་ཚན་གྱི་རྣམ་དབྱེ་ཇི་སྙེད་ཡོད་པ་གྲངས་སུ་བགྲངས་ན་ནམ་མཁའི་གཟའ་སྐར་ཚོགས་ཀྱང་སྐྱེངས་པར་བྱེད་པ་ཞིག་མཆིས་པ་ཙམ་དུ་མ་ཟད་། རྒྱ་བལ་ཧོར་སོགས་ཀྱི་ཡུལ་གྲུ་ཀུན་ཏུའང་དར་ཁྱབ་ཆེ།

ད་ལྟའི་ཆར་བོད་རིག་པའམ་བོད་ཀྱི་ཤེས་རིག་ཅེས་སུ་གྲགས་པ་འདི་ཉིད་འཛམ་གླིང་ཤར་ནུབ་ཀྱི་ཡུལ་གྲུ་དག་ཏུའང་མཆེད་དེ། དཔེར་ན། ཨོག་སི་ཕོར་ཌི་དང་། ཧར་ཝིད་ལྟ་བུ་ཡོ་རོབ་དང་། ཨ་རི་སོགས་སུ་གྲགས་ཆེན་གྱི་སློབ་གྲྭ་ཆེན་མོ

རྣམས་སུ་བོད་ཡིག་གི་དཔེ་མཛོད་ཆེན་པོ་ཡོད་པར་མ་ཟད། བོད་ཀྱི་ཆོས་དང་རིག་གཞུང་སློབ་གཉེར་བྱེད་སའི་སྡེ་ཚན་དང་སློབ་མ་ཡང་མི་ཉུང་བ་ཡོད།

ད་ནི་གོང་དུ་སྨྲས་པའི་བཤད་སྒྲུབ་ཤིང་རྟ་ཆེན་པོ་བཅོ་བརྒྱད་ཅེས་པ་དེ་གང་དང་གང་ཡིན་པའི་ངོ་སྤྲོད་མདོ་ཙམ་ཞུ་ན། དེ་ཡང་ཇི་སྐད་དུ། འཇམ་མགོན་ཀོང་སྤྲུལ་རིན་པོ་ཆེའི་ཞལ་ནས། ཆོས་བློན་ཐོན་མི་བྷི་རོ་སྐ་ཅོག་ཞང་། །གནུབས་ཆེན་རིན་བཟང་རྔོག་ལོ་ས་སྐྱ་པ། །བུ་སྟོན་བཤད་རྒྱུན་འདེགས་པའི་ཀ་ཆེན་བཅུ།། ཞེས་དང་། ། བོད་ཡུལ་སྒྲུབ་བརྒྱུད་ཤིང་རྟ་ཆེན་པོ་བརྒྱད། །རྙིང་མ་བཀའ་གདམས་ལམ་འབྲས་བཀའ་བརྒྱུད་པ། །ཤངས་པ་ཞི་བྱེད་སྦྱོར་དྲུག་བསྙེན་སྒྲུབ་བོ། །ཞེས་གསུངས་པ་ལྟར། ཤེས་བྱའི་གཞུང་ལུགས་སྣ་ཚོགས་ཀྱི་འགྲུར་ཁྱད་དང་འཆད་ཚུལ་གྱི་དབྱེ་བས་བཤད་རྒྱུན་འདེགས་པའི་ཀ་ཆེན་བཅུ་དང་། སྒྲུབ་པ་ཉམས་སུ་ལེན་ཚུལ་ལ་བརྒྱུད་པའི་ཁྱད་པར་དང་མན་ངག་གི་དབྱེ་བས་སྒྲུབ་བརྒྱུད་འཛིན་པའི་ཤིང་རྟ་བརྒྱད་དེ། བཤད་སྒྲུབ་ཤིང་རྟ་ཆེན་པོ་བཅོ་བརྒྱད་རྗེས་འབྲང་དང་བཅས་པའི་གསུང་རབ་རྒྱ་མཚོ་ལྟ་བུ་ཞིག བདག་ཅག་གི་ཡབ་མེས་གོང་མ་རྣམས་ཀྱིས་གཅེས་པའི་ལུས་སྲོག་ལོངས་སྤྱོད་ཐམས་ཅད་ཕངས་པ་མེད་པར་བཏང་སྟེ། ཕྱི་རབས་རང་རེའི་བརྒྱུད་འཛིན་རྣམས་ལ་འཕྲིན་ཡུན་ཕན་བདེའི་དཔལ་ལ་དམིགས་ནས་བཞག་པའི་ནོར་བུ་རིན་པོ་ཆེ་ཡིད་བཞིན་དབང་གི་རྒྱལ་པོ་མཐའ་ཡས་པ་ཞིག་མཆིས།

དེ་དག་ལས་མང་ཆེ་བ་རིག་གསར་ལོ་བཅུའི་གོད་ཆག་ཆེན་པོ་སོགས་དུས་ཀྱི་རྐྱེན་པའི་དབང་གིས་སེམས་མེད་འབྱུང་བཞིའི་འཇིག་པ་དང་། སེམས་ལྡན་མི་དང་མི་མིན་གྱི་གནོད་པས་ཉམས་ཉེས་ཆེན་པོར་གྱུར་པ་ནི་རྒྱ་བོད་ཡོངས་གྲགས་ལྟར་ལགས།

རིག་གནས་གསར་བརྗེའི་མཇུག་སྒྲིལ་བ་དང་ཆབས་ཅིག ཏང་གི་ཡང་དག་པའི་སྲིད་ཇུས་ཀྱི་ཉི་འོད་སྣར་ཡང་འཕྲོས་ཏེ། ཏང་དང་རྒྱལ་ཁབ་ཀྱིས་འགོ་ཁྲིད་དང་རྩ་འཛུགས་གནང་ནས། དཔེ་རྙིང་འཚོར་བསྡུ་དང་། ལེགས་སྒྲིག དཔེ་སྐྲུན། སྒྱུར་སྤེལ་སོགས་ཀྱི་སྒོ་ནས་རང་རིགས་ཀྱི་རིག་གནས་ཉམས་པ་སོར་ཆུད་དང་། མི་ཉམས་གོང་འཕེལ་གྱི་བྱ་བར་སོ་སོའི་འཁོས་བསྟུན་གྱི་སྲི་ཞུ་སྒྲུབ་པའི་སྐལ་བ་བཟང་པོའི་དཔལ་ལ་ལོངས་སུ་སྤྱོད་དུ་ཡོད་པའི་སྐབས་འདིར། རང་རེའི་ཡབ་མེས་རྣམས་ཀྱིས་བཞག་པའི་ཕ་ནོར་མང་པོ་ཞིག་ད་དུང་ཡང་ངེད་ཅག་གི་བསོད་ནམས་ཀྱི་བགོ་སྐལ་དུ་ལྷག་ཡོད་པ་རྣམས་ལ་གཅེས་སྲུས་ཆེན་པོས་སྲུང་སྐྱོབ་དང་དར་སྤེལ་བྱེད་རྒྱུ་ནི་མེས་རྒྱལ་གྱིས་གནང་བའི་ལས་འགན་ཡིན་པར་མ་ཟད། འུ་ཅག་བོད་ཀྱི་རིག་གནས་སློབ་གསོའི་བྱ་བར་ལེགས་སྐྱེས་འབུལ་མཁན་གྱི་ཀུན་དར་འབྲིང་གསུམ་གྱི་ཤེས་ཡོན་ཅན་ལ་མཚོན་ན། རང་རེའི་ཁྲག་པར་བབ་པའི་གཞན་དྲིང་མི་འཛོག་པའི་གཟི་འོད་ཟླ་ན་འབར་བའི་འོས་འགན་མཆོག་ཏུ་གྱུར་པ་ཞིག་ཀྱང་ཡིན་པར་སེམས།

དེར་བརྟེན། ཕྱོགས་དང་རིས་སུ་མ་ཆད་པའི་སྐྱེས་བུ་དམ་པ་རྣམས་ཀྱིས་ལྷུགས་རྩོམ་གནང་བའི་གསུང་རབ། བཤད་སྒྲུབ་ཤིང་རྟ་བཅོ་བརྒྱད་ལས་གྲུབ་པའི་མདོ་སྔགས་ཀྱི་གཞུང་བཤད་དང་། ཆོས་འབྱུང་དང་གདན་རབས། རྣམ་ཐར་དང་གསན་ཡིག་བརྡ་སྤྲོད་དང་སྙན་ངག །རྩིས་དང་གསོ་རིག་སོགས་དཔེ་དཀོན་འཚོར་བ་རྣམས་བསྡུས། ཆད་པ་རྣམས་བསབ། ཉམས་པ་རྣམས་གསོས། འཁྲུགས་པ་རྣམས་བསྒྲིགས་ཏེ་དཔེ་ཚོགས་འགའ་རིམ་པ་བསྟར་ཆགས་སུ་པར་དུ་བསྐྲུན་པ་དང་བསྐྲུན་རྩིས་ལས།

ད་ལན་འདིར་ཇོ་ནང་རྗེ་བཙུན་ཏཱ་ར་ནཱ་ཐའི་གསུང་འབུམ་དཔེ་བསྡུར་མ་འདི་རྒྱ་ཆེའི་གཟིགས་པ་པོ་རྣམས་ཀྱི་སྤྱན་ལམ་དུ་ཕུལ་བ་ཡིན།

འབྱུང་ཆར་ང་ཚོའི་དཔེ་ཚོགས་དཔར་སྐྲུན་ཞུ་རྒྱུའི་སྐོར་ལ་ལྷག་བསམ་ལྡན་ཞིང་མཁྱེན་སྤྱན་ཡངས་པའི་མཁས་དབང་རྣམས་ཀྱིས་དགོངས་འཆར་གྱི་བཀའ་སློབ་སྩོལ་གནང་དང་། དཔེ་དཀོན་གྱི་མ་ཕྱི་གཡར་གནང་གི་སྐྱབས་འདེགས་ཡོང་བ་མཁྱེན་མཁྱེན། །

ཞོར་འཕྲོས་གསལ་འདེབས་ཞུ་བ། ལྷག་པར་དུ་ད་ལྟ་ལུས་ཀྱི་ལང་ཚོ་རྒྱས་ཤིང་། སེམས་ཀྱི་བློ་གྲོས་བཀྲ་བའི་གཞོན་སྐྱེས་རྣམས་ལ་མཚོན་ན། སྙིང་པོས་དབེན་པའི་ཁ་ཕོ་འདོན་པ་ལས། ཟོལ་མེད་ཀྱི་ལྷག་བསམ་དཀར་པོ་སྙིང་ལ་འཆང་། དོན་ལྡན་གྱི་རྣམ་དཀར་བྱ་བ་དང་དུ་ལེན། ལྷད་མེད་ཀྱི་ཆོས་དང་རིག་གཞུང་སློབ་གཉེར་བྱེད། འཕོས་བསྟུན་གྱི་སྲི་ཞུའི་ལས་ཀ་ཙུང་ཟད་རེ་སྒྲུབ་ནུས་ན། མེས་རྒྱལ་ལ་ཞབས་ཏོག་འགྲུབ། རང་རིགས་ལ་ལེགས་སྐྱེས་འབུལ། རང་ཉིད་ཀྱི་ལ་རྒྱ་མངོན་ཐུབ་པ་ཞིག་ཀྱང་འོང་བ་ནི་མཐོང་ཆོས་མངོན་གྱུར་ལགས་པས། དེ་བཞིན་དགོངས་དབྱིངས་སུ་ཆུབ་པར་ཞུའོ། །

ཕྲན་འབྲོག་ཀན་འབུམས་པོ་ཐུབ་བསྟན་ཉི་མས།

སྤྱི་ལོ་༢༠༠༧པའི་ཟླ་ཚེས་ལ་གྲུབ་ཕུལ།

བསྡུ་སྒྲིག་གསལ་བཤད།

ད་ལམ་ང་ཚོའི་ཛོ་ནང་ཇོ་བཙུན་ཏཱ་ར་ནཱ་ཐའི་གསུང་འབུམ་ཕྱོགས་གཅིག་ཏུ་བསྒྲིགས་ཏེ་པར་སྐྲུན་ཞུས་པ་འདི་ནི། གཟན་དཀར་མཆོག་སྤྲུལ་ཐུབ་བསྟན་ཉི་མའི་བཀའ་སློབ་དང་བདག་རྐྱེན་འོག་བྱུང་བ་ཞིག་ཡིན།

དེ་ཡང་སྔོན་ཁོང་ལ་གསུང་འབུམ་པོད་བཞི་བཅུ་ཙམ་ཞིག་ཡོད་ཚུལ་ཕྱིས་སུ་བྲིས་པའི་རྣམ་ཐར་འགའ་ལས་གསལ་ཡང་། དངོས་སུ་པོད་བཞི་བཅུའི་དཀར་ཆག་ཁ་གསལ་ཞིག་ད་སྔོན་ང་ཚོའི་མཐོང་རྒྱ་མ་བྱུང་། ད་ལམ་དངོས་སུ་མཐོང་རྒྱ་བྱུང་བའི་པོད་བཅོ་ལྔ་ནི། དེང་སང་ཡོངས་གྲགས་སུ་རྟག་བརྟན་པར་མ་ཞེས་འབོད་པ་འདི་ནི། བོད་རབ་བྱུང་བཅུ་པའི་མེ་འབྲུག（སྤྱི་ལོ1616）ལ། མངའ་རིས་སྨད་ཀྱི་གུང་ཐང་གི་རྒྱལ་རབས་ཉི་ཤུ་རྩ་གསུམ་པའམ། ཡང་ལུགས་གཅིག་ལ་དམར་པོ་སྟེ་བསྒྲངས་ན་ཉི་ཤུ་རྩ་བཞི་པ་བསོད་ནམས་དབང་ཕྱུག་སྟེས་ཡོན་བདག་བྱས། ཏཱ་ར་ནཱ་ཐའི་དངོས་སློབ་གཉའ་ཡི་བཟླེ་དཀོན་མཆོག་ལེགས་པས། ཐོག་མའི་མཚམས་སྦྱོར་དང་པར་བྱང་འབྲི་བ་སོགས་བྱས་ཏེ། དུས་འཁོར་སྔགས་ཕྲེང་དང་སྐད་གཉིས་ཤན་སྦྱར་སོགས་ཆོས་ཚན་བཅུ་བཞི་ཤིང་པར་དུ་བཀོས་པ། རྟག་བརྟན་དམ་ཆོས་གླིང་དུ་སྤྱན་དྲངས་ཏེ་བཞུགས་སུ་གསོལ། དེའི་སྟེང་དུ་རྟག་བརྟན་རང་ནས་བཀོས་པ་བཅས་པོད་

བཅོ་ལྔ་ཙམ་ཞིག་ཡོད་པ་དེའི་བུ་དཔེ་པར་མ་ཚར་གཅིག །རྒྱལ་དབང་ལྔ་པ་ཆེན་པོས་འབྲས་སྤུངས་དཔེ་མཛོད་ཁང་དུ་གདན་དྲངས་བ། ཕྱིས་དུས་འགྱུར་སྐབས་སུ་པེ་ཅིང་མི་རིགས་ཕོ་བྲང་དུ་བཞུགས་ཀྱང་། དེང་སེང་བོད་ལྗོངས་དཔེ་མཛོད་ཁང་དུ་སྤྱན་དྲངས་ཏེ་བཞུགས་པ་དེ་ཡིན།

ཡང་གངས་ཅན་མཁས་གྲུབ་རིམ་བྱོན་གྱི་མིང་མཛོད་ལས། ཁོང་ལ་གསུང་རྩོམ་ཤིན་ཏུ་མང་པོ་ཡོད་པར་གྲགས་ཀྱང་རྒྱལ་དབང་ལྔ་པ་ཆེན་པོས། གསུང་འབུམ་ཤིང་པར་རྣམས་བཀའ་རྒྱ་བཏབ་སྟེ་པར་མི་ཆོག་པ་མཛད་པས་ད་ལྟ་ཁོང་གི་གསུང་རྩོམ་རྣམས་ཁ་ཚང་བ་ཏ་ཅང་དཀའ། རྒྱལ་དབང་ལྔ་པ་ཞིང་དུ་གཤེགས་རྗེས། བློ་གྲོས་བརྟན་པས་ཁོང་གི་གསུང་འབུམ་ལ་དཀར་ཆག་བསྡུས་པ་ཞིག་མཛད་འདུག །དེའི་རྗེས་ཞ་ལུ་རི་ཕུག་སྤྲུལ་སྐུས་མཛད་པའི་ཏཱ་ར་ནཱ་ཐའི་གསུང་འབུམ་དཀར་ཆག་དྭངས་གསལ་མེ་ལོང་ཞེས་པའི་ནང་དུ། པོད་ཀ་ནས་ཙ་བར་བཅུ་བདུན་ལ་ཆོས་ཚན་ཉིས་བརྒྱ་དོན་གཉིས་དང་། ལྡེབ་གྲངས་བདུན་སྟོང་བརྒྱད་བརྒྱ་ལྔ་བཅུ་བཞུགས།

ད་ལྟ་པེ་ཅིང་མི་རིགས་ཕོ་བྲང་དུ་པོད་བཅུ་བདུན་ལ་ཆོས་ཚན་ཉིས་བརྒྱ་དོན་བརྒྱད་དང་། ལྡེབ་གྲངས་བདུན་སྟོང་དགུ་བརྒྱ་ལྔ་བཅུ་རྩ་བརྒྱད་བཞུགས་ཞེས་གསལ་ཡང་ང་ཚོའི་གོང་གི་དཀར་ཆག་གཉིས་པོ་ད་སྔོན་མཇལ་རྒྱུ་མ་རྙེད། དེ་ཡང་ཞ་ལུ་རི་ཕུག་སྤྲུལ་སྐུས་དཀར་ཆག་དྭངས་གསལ་མེ་ལོང་ཞེས་པ་ལྟགས་རྩོམ་གནང་སྟེ། སྔར་དག་བརྟན་གྱི་ཤིང་པར་དུས་ཟིན་དབང

གིས་ཉམས་ཆག་ཤོར་བ་རྣམས། ཁ་གསོ་མཛད་རྒྱལ་ཐོས་ཀུང་ཞིབ་ཕྲའི་ལོ་རྒྱུས་ཁ་གསལ་མཇལ་རྒྱུ་མ་བྱུང་། ད་ལྟ་དགེན་འཛམ་དབྱངས་རྣམས་རྒྱལ་གྱི་དཔེ་མཛོད་དུ་བཞུགས་པའི་པར་རྙིང་པོད་བཅུ་བདུན་འདི། ཞ་ལུ་རི་ཕུག་སྤྲུལ་སྐུས་ཉམས་གསོ་མཛད་པ་དེ་ཡིན་ནམ་སྙམས་སྟེ། ད་ལྟ་རྟག་བརྟན་གྱི་པར་རྙིང་བོད་ལྗོངས་དཔེ་མཛོད་ཁང་དུ་བཞུགས་པ་པོད་བཅོ་ལྔ་དང་། པོད་གྲངས་དང་ཆོས་ཚན་མང་ཉུང་ཚིག་མཚམས་སོགས་ཅུང་མི་འདྲ་བ་ཡོད་པའི་ཕྱིར།

ད་ལམ་ང་ཚོས་ཁོང་གི་གསུང་འབུམ་གློག་ཀླད་ནང་དུ་བཅུག་སྐབས་ཀྱི་ཐོག་མའི་མ་དཔེ་ནི། ཉེ་ཆར་བླ་མ་ཡོན་ཏན་བཟང་པོས་འཛམ་ཐང་དུ་ཤིང་པར་ལ་བཀོས་པའི་གླེགས་བམ་ཉེར་བཞི་ཅན་དེ་ལ་བྱས་ཏེ་ཞུ་དག་ཐེངས་གསུམ་བྱས། དེ་རྗེས་སུ་ཇོ་ནང་རྟག་བརྟན་དུ་བཞུགས་པ་རྫོམ་པ་པོ་ཏཱ་ར་ནཱ་ཐ་རང་ཉིད་ཀྱི་ཕྱག་དཔེ་སྐབས་འགར་ཕྱག་མཆན་ཡོད་པ། ད་ལྟ་འབྲས་ལྗོངས་གནས་བཅུ་ལྷ་ཁང་ནང་བཞུགས་བྲིས་མ་པོད་ཆུང་བཅུ་ལ་ཆོས་ཚན༩༣ལ་བསྡུར་གཞི་དང་། ཇོ་ནང་རྟག་བརྟན་གྱི་པར་རྙིང་པོད་བཅོ་ལྔ་བོད་ལྗོངས་དཔེ་མཛོད་ཁང་དུ་བཞུགས་པ་དང་། ཨ་རི་བ་དགེན་འཛམ་དབྱངས་རྣམ་རྒྱལ་གྱི་དཔེ་མཛོད་དུ་བཞུགས་པ་པར་རྙིང་པོད་བཅུ་བདུན་ཡོད་པ་གཉིས་ཕྱོགས་བསྡོམས་ཀྱིས། པར་རྙིང་པོད་ཉི་ཤུ་ཙམ་ལ་ཆོས་ཚན་༣༡༩བྱུང་བ་ལ་སྡུར་བྱེད་བྱས་ཏེ་དཔེ་བསྡུར་ཐེངས་དང་པོ་ཞུས།

དེ་ནས་རྟག་བརྟན་གྱི་པར་པོད་ཉི་ཤུ་ལ་བསྒྱུར་གཞི་དང་། འཛམ་ཐང་གི་པར་མས་སྒྱུར་བྱེད་བྱས་ཏེ་དཔེ་བསྒྱུར་ཐེང་གཉིས་པ་ཞུས་པ་ཡིན། འོན་ཀྱང་པར་མ་སྔ་ཕྱི་གཉིས་དང་བྲིས་མ་གཅིག་བཅས་དཔེ་གསུམ་པོ་རྩ་བའི་ཆ་ནས་གཅིག་མཚུངས་སུ་བཞུགས་པ་ལས་ཁྱད་པར་ཆེན་པོ་མི་འདུག །ཚིག་འགྲོས་ལ་མི་འདྲ་བ་ཅུང་ཟད་ཡོད་པ་ནི་མཆན་དཀྱུས་སུ་ཤོར་བ་ཡིན་འདུག་པ་རྣམས་ཀྱང་། གུག་རྟགས་ནང་དུ་བཅུག་ཏེ་གསལ་པོ་བྱས་ཡོད། རྟག་བརྟན་པར་རྙིང་དང་འབྲས་སྤུངས་བྲིས་མ་གཉིས་སུ་དཔེ་མ་བཞུགས་པ། འཛམ་ཐང་པར་མའི་ནང་བཞུགས་གསུང་ཐོར་བུའི་སྐོར་ལ་རྟགས་ཅན་དང་། ཞ་རྟགས་ཅན་གཉིས་དང་། ཟ་རྟགས་ཅན་དབུ་མ་ཐེག་མཆོག་གི་ཟིན་བྲིས་རབ་བྱེད་དྲུག་པ་ཡན་ཆད། ཏཱ་ར་ནཱ་ཐའི་ཞལ་གསུང་སློབ་མ་ཡེ་ཤེས་རྒྱ་མཚོས་ཟིན་བྲིས་སུ་བཀོད་པ་དང་། རབ་བྱེད་བདུན་པ་བརྒྱད་པ་གཉིས་ཛ་འགོའི་དགེ་བཤེས་མཆོག་གྲུབ་རྒྱ་མཚོས་གསར་དུ་བསྣན་པ། འ་རྟགས་ཅན་ཉང་ཡུལ་གྱི་ལོ་རྒྱུས་ཏཱ་ར་ནཱ་ཐས་ཞབས་བཏགས་མཛད་པར་གྲགས་པ་བཅས་ཚོས་ཚན༡ ༢༡ལ་འཛམ་ཐང་གི་པར་མའི་དཔེ་གཅིག་པུ་ལས། རྟག་བརྟན་པར་རྙིང་དང་འབྲས་སྤུངས་བྲིས་མ་གཉིས་ཀྱི་བསྒྱུར་གཞི་མ་རྙེད། རྟག་བརྟན་པར་རྙིང་གཅིག་པུ་ལས་གཞན་གཉིས་ལ་མེད་པ་ཚོས་ཚན༩། ཡང་རྟག་བརྟན་དང་འཛམ་ཐང་པར་མ་གཉིས་ཆར་མེད་པ། འབྲས་སྤུངས་གནས་བཅུ་ལྷ་ཁང་དུ་བཞུགས་པའི་གྲལ་ནས་ཚོས་ཚན་བཅོ་བརྒྱད་ལ་ལེབ༡༨ ༢གསར་རྙེད་བྱུང་

བ་བཅས་ལ། ཞུ་དག་བྱས་ཏེ་ཁ་སྐོང་གི་ཚུལ་དུ་བཞག་ཡོད་པ་བཅས་ཁྲོན་བསྒོམས་དེབ་བཞི་བཅུ་ཞེ་ལྔ་ལ་ཆོས་ཚན་༩༠༠ཡོད། ད་ལྟ་ང་ཚོའི་མ་དཔེ་གཡར་རྒྱུ་མ་རྙེད་པ་སྔོན་རྩོམ་པ་པོའི་ཕྱག་དཔེའི་གྲལ་ནས་ཡིན་པ། འབྲས་སྤུངས་གནས་བཅུ་ལྔ་ཁང་། དཔེ་རྟགས་ཕྱི་༢༩༨ནང་བཞུགས་གཏམ་དུ་བྱ་བ་ནོར་བུའི་འབྱུང་གནས་ལྡེབ་༦། ཡང་ཕྱི་༥༠༨ནང་བཞུགས་འཁོར་ལོ་གསུམ་གྱི་རྣམ་བཞག་ཆོས་དབྱིངས་རྒྱ་མཚོའི་རྒྱན་རྣམ་པར་བཀོད་པ་ལྡེབ་༩༢། སྔོ་ལག་བྲིས་ཀྱི་ཆོས་ཚན་གཉིས་པོ་མ་འོངས་པར་དཔེ་གཡར་ཐབས་བྱ་དགོས།

ད་ལྟ་ང་ཚོས་དཔེ་བསྒྱུར་དང་ཞུ་དག་གི་སྐབས་སུ་མ་དཔེ་རྩ་འཛིན་བྱས་ཏེ། དཔེ་གསུམ་མི་འདྲ་བའི་ཚིག་རྟག་བརྟན་ལ<<ཧ>>རྟགས་འདི་དང་། འཛམ་ཐང་ལ་རྟགས<<ཛཾ>>འདི། དག་ཆ་ནོར་བཅོས་ལ་གྲུག་རྟག་འདི[ ] དང་། མཆན་རྣམས་གྲུག་རྟག< >འདིའི་ནང་དུ་བླུག་ཡོད།

གསལ་བཤད་ཞུ་རྒྱུ་ཞིག་ལ་དེབ་བཞི་པའི་ནང་དུ། ཀུན་མཁྱེན་དོལ་པོ་པའི་གསུང་ཆོས་ཚན་བཞི། རིག་འཛིན་ཚེ་དབང་ཀུན་ཁྱབ་ཀྱི་གསུང་ལྷོ་སྒོའི་ཚོ་ག་ཞེས་པའི་ཆོས་ཚན་གཅིག་བཅས་འཛམ་ཐང་པར་མར་བཞག་ཡོད་པ་དང་། ཡང་ས་བཟང་མ་ཏི་པཎ་ཆེན་གྱི་གསུང་དུས་འཁོར་ཕྱག་རྒྱའི་སྐོར་ཆོས་ཚན་གཅིག་རྟག་བརྟན་པར་རྙིང་དུ་ཡོད་པ་རྣམས་རང་འཛུག་བཞག་ཡོད་པ་དང་། ཁོང་གི་རང་རྣམ་གཙོ་བོར་གྱུར་པའི་ལོ་རྒྱུས་ཞལ་གདམས་རྣམས་སུ། གཙང་གི་ཡུལ་སྐད་ཡིན་ནམ་སྙམ་པའི་ཐ་སྙད་གོ་དཀའ་བ་མང་པོ་ཞིག་

ཕེད་སྐྱིད་གནང་བ་དག་ཀྱང་རང་སོར་བཞག་ཡོད།

ད་ལམ་བཀའ་འབུམ་འདི་རྩིས་འཁོར་ནང་དུ་བླུགས་པའི་འགྲོ་སོང་ཙམ་འདྲ་ཚོགས་པ་ནས་ཞུས་ཤིང་། པར་སྐྲུན་ཚར་ལྔ་བརྒྱའི་འགྲོ་སོང་བོད་རིག་པ་དཔེ་སྐྲུན་ཁང་ནས་བགྱིས། ཚར་བརྒྱད་བརྒྱའི་འགྲོ་སོང་ཏྲིན་གྲིན་སོགས་ཀྱི་རྒྱའི་སྦྱིན་བདག་རྣམས་ཀྱིས་གནང་ཞིང་། ཚར་ཉིས་བརྒྱའི་འགྲོ་སོང་ཙམ་འདྲ་ཚོགས་པ་ནས་བགྱིས་པ་བཅས་ཀྱི་མཐུན་རྐྱེན་ལས། ད་ལམ་དངོས་སུ་པར་དུ་བསྐྲུན་ཐུབ་པ་བྱུང་སྟེ་རྒྱ་ཆེའི་ཀློག་པ་པོ་རྣམས་ཀྱི་སྤྱན་ལམ་དུ་ཕུལ་བ་ཡིན།

ལས་གཞི་འདིར་བོད་ལྗོངས་དཔེ་མཛོད་ཁང་ནས་མ་དཔེ་པོད་བཅོ་ལྔ་གཡར་གནང་བྱུང་བ་དང་། འཛམ་ཐང་བླ་མ་མུན་སེལ་མཆོག་ནས་ཀྱང་མ་དཔེ་བཙལ་རོགས་དང་། གོ་རིམ་སྒྲིག་རྒྱུ། ཞུ་དག་བཅས་ལ་རོགས་རམ་གང་མང་གནང་བ་དང་། ཁམས་སྤྲུལ་བསོད་ནམས་དོན་གྲུབ་མཆོག་ནས་ཉང་ཡུལ་ཆོས་འབྱུང་ཞུ་དག་གི་རོགས་རམ་གནང་བ་དང་། བླ་མ་དཔལ་ལྡན་རྒྱ་མཚོས་ཞུ་དག་གི་ལས་ཀ་སྤྱིའི་ཐུགས་འགན་ཆེ་བཞེས་གནང་བ་བཅས་ལ་ཐུགས་རྗེ་ཆེ་ཞུ་རྒྱུ་བའོ། །

དཔལ་བརྩེགས་བོད་ཡིག་དཔེ་རྙིང་ཞིབ་འཇུག་ཁང་ནས
ཀརྨ་བདེ་ལེགས་ཀྱིས།

རྗེ་བཙུན་ཏཱ་ར་ནཱ་ཐའི་རྣམ་ཐར་མདོར་བསྡུས།

1575-1635

ཁོང་ནི་སློབ་དཔོན་ཆེན་པོ་པདྨ་འབྱུང་གནས་དང་། པཎྜི་ཏ་སྨྲ་ཡ་ཛྙ་ར། གཉིས་ལོ་ཙྪ་བ། ཁ་རག་སྒོམ་ཆུང་སོགས་སྐྱེས་ཆེན་མང་པོས་བྱིན་གྱིས་བརླབས་ཤིང་། བོད་སྐྱོང་བརྟན་མ་བཅུ་གཉིས་ཀྱི་ནང་ཚན་ཁ་རག་ཁྱུང་བཙུན་གྱི་གནས་རྫོ་མོ་ཁ་རག་ཅེས་པའི་འདབས། ཆུ་བོ་ཆེན་པོ་ལོ་ཧི་ཏའི་ཉེ་འགྲམ་དུ་རྭ་ལོ་ཙྪ་བ་ཆེན་པོའི་བརྒྱུད་པ་བར་མ་ཆད་པར་བྱོན་པ་ལ། ཤར་ནུབ་གཉིས་སུ་གྲགས་པ་ལས་ཤར་པ་ཀུན་དགའ་སེང་གེའི་གདུང་བརྒྱུད། སྔགས་འཆང་ཚུལ་ཁྲིམས་རྒྱ་མཚོའི་སྲས་རྣམ་རྒྱལ་ཕུན་ཚོགས་དགུང་ལོ་བཞི་བཅུ་ཞེ་དགུ་པ་རྗེ་འདིའི་ཡབ་དང་། ཡུམ་རྡོ་རྗེ་བུ་དགའ་དགུང་ལོ་བཅུ་དགུ་པ་གཉིས་ཀྱི་སྲས་སུ་བོད་རབ་བྱུང་བཅུ་པའི་ཤིང་ཕག་ (སྤྱི་ལོ1575) ལ། ངོ་མཚར་བའི་ལྟས་དང་བཅས་སྐུ་འཁྲུངས་ཏེ་མེས་པོས་པདྨ་སྲི་གཅོད་རྡོ་རྗེ་ཞེས་མཚན་གསོལ།

སྐུ་བལྟམས་ཏེ་ཟླ་བ་བརྒྱད་སོང་རྗེས་བཞེངས་ནས་གོམ་པ་སྤོ་ཐུབ་པ་དང་། དགུང་ལོ་གཅིག་ཙམ་ནས་གསུང་བྱོན་ཏེ་ང་བླ་མ་ཀུན་དགའ་གྲོལ་མཆོག་ཡིན་ཞེས་ཞལ་གྱིས་བཞེས་པ་དང་། གཞན་ཡང་སྐུ་གོང་མའི་རྟེན་གསུམ་དང་སྦྱིན་བདག ། ཉེ་གནས་སོགས་ཀྱི་ལོ་རྒྱུས་གསལ་བར་གསུངས་པ་སོགས་ཀྱིས། ཇོ་ནང་བླ་མ་ཀུན་དགའ་གྲོལ་མཆོག་གི་ཡང་སྲིད་འཁྲུལ་མེད་དུ་ཤེས་ཏེ། དགུང་ལོ་བཞི་པར་ཇོ་ནང་མཁན་ཆེན་ལུང་རིགས་རྒྱ་མཚོ་དང་། ཞབས་དྲུང་བཀྲ་ཤིས

སྟོབས་རྒྱས་དབང་པོ་སོགས་ཉ་པ་བརྒྱ་དང་དྲུག་ཙུ་ཙ་ལྔ་ཙམ་གདན་འདྲེན་དུ་བྱུང་ནས། གཙང་ཕྱོགས་སུ་གདན་དྲངས་ཏེ་སྐུ་གོང་མའི་སློབ་མ་ཇོ་རིང་ཀུན་དགའ་རྒྱལ་མཚན། ལྷ་དབང་གྲགས་པ། མཁན་ཆེན་ལུང་རིགས་རྒྱ་མཚོ། མཁས་དབང་བྱམས་པ་ལྷུན་གྲུབ། རྗེ་དྲུང་ཀུན་དགའ་དཔལ་བཟང་སོགས་ཀྱིས་ཆོས་ལུང་བྱང་རྩེར་ཁྲི་སྟོན་མཛད། ཇོ་རིང་པ་ཆེན་པོ་འཇམ་དབྱངས་ཀུན་དགའ་རྒྱལ་མཚན་གྱི་དྲུང་དུ། ཐོག་མའི་ཉེན་འབྲེལ་དུ་སྒྲོལ་དཀར་གྱི་རྗེས་གནང་དང་། གཤེད་དམར་ལྷ་ལྔའི་དབང་། ལམ་འབྲས་གཙོ་བོར་གྱུར་པའི་དབང་དང་གདམས་པ་མང་པོ་གསན།

དེ་ནས་དགུང་ལོ་དྲུག་པ་ནས་ཡི་གེ་སྦྱོར་ཀློག་ཞུལ་དུ་ཕྱིན་པ་མཁྱེན་ཏེ། དབང་དང་རྗེས་གནང་སོགས་ཡིག་ཐོག་ནས་གནང་བ་ལ་དཀའ་ཚེགས་མེད་པ་བྱུང་།

དགུང་ལོ་བརྒྱད་པར་རྗེ་གོང་མའི་དངོས་སློབ་མཁས་དབང་བྱམས་པ་ལྷུན་གྲུབ་ཡོངས་འཛིན་དུ་བསྟེན་ནས། ཚད་མ་རིགས་གཏེར་སྦྱངས་པས་གཞུང་དོན་ལ་གོ་བ་རྙེད་རུང་བློ་འཛིན་ལ་ཟླ་བ་ལྔ་ཙམ་འགོར། གཞན་ཡང་མདོ་རྒྱུད་ཀྱི་གཞུང་ལུགས་མང་པོར་གསན་བསམ་མཛད་པས་མཁྱེན་རྟོགས་རྒྱས།

དགུང་ལོ་བརྒྱད་ལ་ཞབས་སྐབས་སྟག་ལུང་ཀུན་དགའ་བཀྲ་ཤིས་རྒྱལ་མཚན་གདན་དྲངས་ཏེ་ཐོག་མར་བཀའ་གདམས་གླེགས་བམ་གྱི་ལུང་ཞུས་ཏེ། དེ་ནས་བོད་རབ་བྱུང་བཅུ་པའི་ཆུ་རྟ་ཁྲུམས་སྟོད་ཟླ་བའི་ཚེས་ལྔ （སྤྱི་ལོ1582） ལ། ཆོས་ལུང་བྱང་རྩེའི་མཆོད་ཁང་གི་ཡང་ཐོག་ཏུ། དཔལ་སྟག་ལུང་པ་ཆེན་པོ་རྗེ་བཙུན་ཀུན་དགའ་བཀྲ་ཤིས་རྒྱལ་མཚན་དཔལ་བཟང་པོའི་ཞལ་སྔ་ནས་ཀྱི་

མཁན་པོ་དང་། འཇམ་དབྱངས་ཀུན་དགའ་རྒྱལ་མཚན་དཔལ་བཟང་པོས་སློབ་དཔོན་དང་། རྗེ་དྲུང་ཀུན་དགའ་དཔལ་བཟང་པོས་དུས་གོ་བ། ཆོས་རྗེ་མཆོད་གནས་པས་གྲོགས་དན་བགྱིས་ཏེ་ཡོངས་རྫོགས་དགེ་བསྙེན་དང་བར་མ་རབ་བྱུང་སྔོན་དུ་འགྲོ་བས་དགེ་ཚུལ་གྱི་སྡོམ་པ་བཞེས་ཏེ། མཚན་ཀུན་དགའ་སྙིང་པོ་བཀྲ་ཤིས་རྒྱལ་མཚན་ཞེས་གསོལ། དགེ་པའི་གཟིགས་སྣང་དུ་རྒྱ་གར་གྱི་པཎ་ཆེན་ཛྙཱ་ལ་ནཱ་ཐས་ཏཱ་ར་ནཱ་ཐ་ཞེས་པའི་མཚན་གསོལ།

ཆོས་རྗེ་བྲག་སྟོད་པ་ལྷ་དབང་གྲགས་པའི་དྲུང་ནས་ཆོས་དྲུག་དང་ཕྱག་ཆེན་སོགས། ཟབ་ཆོས་མང་པོ་གསན་པས་ནང་ཟབ་ལམ་གྱི་རྟོགས་པ་མངོན་དུ་གྱུར། རྗེ་དྲུང་ཀུན་དགའ་དཔལ་བཟང་ལས་དུས་འཁོར་གཙོ་བོར་གྱུར་པའི་ཟབ་ཆོས་མང་པོ་གསན། མཁན་པོ་ལུང་རིགས་རྒྱ་མཚོའི་མདུན་དུས་ཀྱི་འཁོར་ལོའི་དབང་དང་རྒྱུད་བཤད། དཔལ་རྒྱལ་བ་ཇོ་ནང་པའི་ལུགས་ཀྱི་སྦྱོར་དྲུག་གི་ཟབ་ཁྲིད་མཐའ་དག་གསན་ཏེ་ཉམས་ལེན་མཛད། བུ་ལུགས་ཀྱི་སྦྱོར་དྲུག་གི་ཁྲིད་ཀྱང་རྫོགས་པར་གསན། གཞན་ཡང་ཇོ་ཞལ་བླ་མ་མང་པོའི་གདམས་ཁྲིད་དང་བཀའ་བསྟན་སོགས་རྒྱ་གཞུང་གི་མན་ངག་མང་པོ་དང་། ཀུན་མཁྱེན་དོལ་བོ་པའི་གསུང་འབུམ་སོགས་ལུང་མང་པོ་གསན། མཁས་གྲུབ་སངས་རྒྱས་ཡེ་ཤེས། རྡོ་རྗེ་འཛིན་པ་ཡེ་ཤེས་དབང་པོ་སོགས་ལས། ས་སྐྱ་ཇོ་ནང་ཤངས་པ་ཞྭ་ལུ་འབྲུག་པ་ཀཾ་ཚང་། སྟག་ལུང་སོགས་ཀྱི་ཆོས་སྐོར་བཅས་རྒྱུད་སྡེ་བཞིའི་དབང་ཁྲིད་མན་ངག་མཐའ་དག་མ་ལུས་པར་གསན། གཞན་ཡང་རྒྱ་གར་གྱི་གྲུབ་ཆེན་གུ་རུ་ལྷོ་ཕྱོགས་པ་སངས་རྒྱས་སྲས་པའི་མགོན་པོ། འཇམ་དབྱངས་ཀུན་དགའི་མཚན་ཅན་སོགས་བཤེས་གཉེན་མང་པོའི་ཞབས་ལ་གཏུགས་ཏེ། ཞང་ཚལ་པའི་ཆོས་

སྐོར་དང་། ཡང་དགོན་པའི་བཀའ་འབུམ། དྭགས་པོ་ལྷ་རྗེའི་བཀའ་འབུམ། རི་ཆོས་མ་དྲུག་གི་ཁྲིད། མི་ཏྲི་བཅུ་གསུམ་མའི་དབང་། སངས་རྒྱས་ཐོད་པའི་དབང་། ཨོ་རྒྱན་བསྙེན་སྒྲུབ་སྐོར་གྱི་ཁྲིད་ལུང་ཡོངས་རྫོགས། མར་པ་ནས་བརྒྱུད་རྫོགས་པའི་བཀའ་བབས་དགྱེས་རྡོར་ཡབ་ཡུམ། གུར་རིགས་བསྡུས། གདན་བཞི་ཡབ་ཡུམ། མ་ཧཱ་མཱ་ཡ་སྙེ་དྲུག་སྦྲི་ཏི་ནས་བརྒྱུད་པ་འཇམ་དཔལ་གསང་ལྡན་བཅས་རྫོག་དཀྱིལ་བདུན། རྫོག་ཊཱི་ཀ་རིན་ཆེན་རྒྱན་འདྲའི་མཛུབ་ཁྲིད། བརྟག་གཉིས་ས་རྫོག་གཉིས་ཀའི་བཤད་སྲོལ། སྟག་ལུང་ཐང་པའི་བཀའ་འབུམ། སྒྲུབ་ཐབས་བརྒྱ་རྩའི་རྗེས་གནང་། ནེ་གུ་ཆོས་དྲུག འཇམ་དཀར་གྱི་རྗེས་གནང་། འགྲེལ་ཆེན་དྲི་མེད་འོད་དང་། རྡོ་རྗེ་སྙིང་འགྲེལ་དང་། དགྱེས་པ་རྡོ་རྗེའི་རྒྱུ་གཞུང་། དགྱེས་རྡོར་སྐོར་ལ་གཙོ་ཆེའི་ཆོས་སྐོར་སུམ་ཅུ་སོ་དགུ་དང་། གདན་བཞིའི་ཁྲིད་ཚུལ་རྒྱས་པ། ཨཱརྻ་དེ་ཝའི་ཆོས་ལྔ་སོགས་རྒྱ་གཞུང་བཅུ། ས་ར་ཧའི་ཆོས་ལྔ། ནག་པོའི་གཞུང་དྲུག ལཱུ་ཧི་སྣང་ལྔ། དྲིལ་བུ་སྐོར་གསུམ། གཤེད་དམར་བི་རཱུ་པའི་གཞུང་བརྒྱད། ཀུ་ཀུ་རི་པའི་ཆོས་བདུན། སྒྲུབ་ཐབས་མཚོ་སྐྱེས་སོགས་དགྱེས་རྡོར་གྱི་གཞུང་ཤིན་ཏུ་མང་པོ་དང་། དཔེ་མེད་འཚོའི་སྦྱོར་དྲུག་རྩ་འགྲེལ། ཛ་ལནྡྷ་རིའི་དོ་ཧ། སེམས་ཀྱི་ཕྱག་རྒྱ་སོགས་མདོ་སྔགས་སྤྱི་དང་། ཁྱད་པར་དུ་གསང་སྔགས་རྒྱུད་སྡེའི་དབང་བསྐྱེད་རྫོགས་མཐའ་ཡས་པ་གསན།

དེ་ནས་དགུང་ལོ་བཅུ་བདུན་པ་རབ་བྱུང་བཅུ་པའི་ལྕགས་ཡོས་ཧོར་ཟླ་བཅུ་གཅིག་པའི་ཚེས་བཅུ་བདུན་(སྤྱི་ལོ1591)ལ། འཇམ་དབྱངས་ཀུན་དགའ་རྒྱལ་མཚན་གྱིས་མཁན་པོ། བླ་མ་བྱམས་པ་ལྷུན་གྲུབ་ཀྱིས་ལས་ཀྱི་སློབ་དཔོན། དགེ་བའི་བཤེས་གཉེན་བློ་བཟང་པ་དང་། རྗེ་དྲུང་ཀུན་དགའ་བསོད་ནམས

སོགས་ཀྱིས་ཁ་སྐོང་གནང་སྟེ་བསྙེན་པར་རྫོགས་པ་དགེ་སློང་གི་སྡོམ་པ་བཞེས་ཏེ། ཕྱི་ལྟར་དུར་སྨྲིག་གི་རྒྱལ་མཚན་འཆང་བའི་དགེ་སློང་འདུལ་བ་འཛིན་པ། ནང་ལྟར་གཞན་ཕན་སྙིང་རྗེ་ཆེན་པོས་ཐུགས་རྒྱུད་ཡོངས་སུ་བརླན་པའི་རྒྱལ་སྲས་སེམས་པ་ཆེན་པོ། གསང་བ་བསྐྱེད་རྫོགས་ཀྱི་ཟབ་གནད་ལ་མངའ་བརྙེས་པའི་སྔགས་འཆང་རྡོ་རྗེ་འཛིན་པ་ཞིག་ཏུ་གྱུར།

དེ་ནས་བསམ་སྡིངས་སུ་དཔལ་ལྡན་བླ་མ་དམ་པ་བྱམས་པའི་མཚན་ཅན་གྱི་དྲུང་དུ་རྡོ་རྗེ་ཕྲེང་བའི་དབང་ཡོངས་རྫོགས་དང་། དཔལ་མཁའ་འགྲོ་རྒྱ་མཚོའི་དབང་བཅས་ཞུས། བླ་མ་དཔལ་ལྡན་ཆོས་ཀྱི་བཟང་པོའི་ཞལ་སྔ་ནས། རྡུལ་ཚོན་གྱི་དཀྱིལ་འཁོར་ལ་བརྟེན་ནས་དཔལ་དུས་ཀྱི་འཁོར་ལོའི་དབང་ཡོངས་སུ་རྫོགས་པ་བདག་པོ་ཆེན་པོའི་མཐར་ཐུག་པ་དང་། གསང་བདག་འཁོར་ལོ་ཆེན་པོ། དྲིལ་བུ་ལྷ་ལྔ། གཟུངས་གྲྭ་ལྔ། དྲིལ་བུ་ལུས་དཀྱིལ་སོགས་དབང་མང་པོ་གསན། གཞན་ཡང་དགེ་བའི་བཤེས་གཉེན་རྣམས་ལས། གསང་འདུས་འཕགས་ལུགས་དང་། ཞབས་ལུགས། གཤིན་རྗེ་གཤེད་དགྲ་གདོང་འཇིགས་གསུམ། གཤེད་དམར་བྲམ་ཟེ་དཔལ་འཛིན་གྱི་ལུགས། གདན་བཞིའི་གཞུང་བདུན། སངས་རྒྱས་ཐོད་པ་ཕྱོགས་ཀྱི་རྒྱ་གཞུང་མང་པོ་དང་། རྒྱུད་སྡེ་འོག་མ་ཅི་རིགས་པ་དང་། གྲུབ་པ་སྡེ་བདུན། སྙིང་པོ་སྐོར་དྲུག ཡིད་ལ་མི་བྱེད་པའི་ཆོས་སྐོར་རྣམས་དང་། ཕྲེང་བ་སྐོར་གསུམ། རྒྱུད་འགྲེལ་གྲགས་ཅན་ཕལ་ཆེ་བ་དང་། བསླབ་བཏུས་དང་། བྱང་ས་སོགས་གཞུང་མང་པོར་ཐོས་བསམ་གནང་བས་བློ་གྲོས་ཀྱི་ལུས་སྟོབས་ཆེས་ཆེར་རྒྱས་ཏེ་གཞུང་ལུགས་རབ་འབྱམས་སྨྲ་བའི་མཁས་པ་ཆེན་པོར་གྱུར།

དེ་ནས་བླ་མ་ཀུན་དགའི་མཚན་ཅན་དང་སློབ་དཔོན་རིན་པོ་ཆེས་བཀའ་བཞིན། རྗེ་འདི་ཉིད་དགུང་ལོ་ཉེར་གཅིག་པ་རབ་བྱུང་བཅུ་པའི་ཤིང་ལུག་ཧོར་ཟླ་བརྒྱད་པའི་ཚེས་ལྔ(སྤྱི་ལོ1595)ལ། རི་ཁྲོད་ཆེན་པོ་རྫོ་མོ་ནང་གི་གདན་ས་པར་བསྐོས་པ་བཞིན་བླ་བྲང་གི་རྩིས་སྤྲོད་རྩིས་ལེན་གནང་རྗེས། སྐྱིད་ཕུག་ཏུ་ཟླ་གཅིག་ལྷག་ཙམ་བཅད་མཚམས་ལ་བཞུགས་ཏེ་ཕག་མོའི་ལྷུགས་བསྙེན་གནང་སྐབས། རྨི་ལམ་དུ་ངོ་བོ་སློབ་དཔོན་པདྨ་ཡིན་པའི་རྣལ་འབྱོར་པ་གཟི་བརྗིད་ཆེ་བ་ཞིག་གི་དྲུང་དུ། དྭགས་པོ་རྙི་བ་རིན་པོ་ཆེ་དགེ་བཤེས་བགྲེས་སོང་གི་རྣམ་པར་བཞུགས་འདུག་པ་ལས། རྣལ་འབྱོར་པའི་ཞལ་ནས་ང་དང་དོལ་པོ་པ་ངོ་བོ་གཅིག་ཡིན་གསུང་པ་དང་། བོད་ཀྱི་དགེ་བཤེས་བགྲེས་སོང་དེས་ཀྱང་ང་ཡང་ངོ་བོ་གཅིག་ཡིན་གསུང་པ་རྨིས་པས། དང་པོ་བད་འབྱུང་གི་རྟེན་འབྲེལ་དེ་སད་དེ་སྒོམ་གྱི་ས་བོན་ཐེབས། བར་སྐབས་སུ་དྭགས་པོ་རིན་པོ་ཆེས་ཆོས་ཀྱིས་རྗོགས་པ་བསྐྱེས། ཕྱིས་ཀུན་མཁྱེན་ཆེན་པོའི་བཞེད་དགོངས་ལྟར་ཉམས་སུ་མྱོང་བའི་བརྡ་རྫུ་གོ །

དེ་ནས་རྒྱ་གར་གྱི་པཎྜི་ཏ་པཱུརྞ་ནནྡ་དང་པྲ་ཡཱ་སྨཱ་ནནྡ་གཉིས་དང་མཇལ་འཕྲད་མཛད་དེ་གསུང་གླེང་གནང་བས། ཁོང་གཉིས་གྲུབ་མཐའ་ནང་པར་འདུག་ཀྱང་ཕ་མེས་ཀྱི་ཆོས་རིག་བྱེད་ལ་ཡང་ཞེན་ཆེ་བས། ཕྱི་རོལ་པའི་ལྷ་གཅིག་གཉིས་བསྙེན་གྱིན་འདུག་པས་དབང་ཆོས་སོགས་ནི་མ་ཞུས། རིག་པའི་གནས་ཐམས་ཅད་ལ་ཤིན་ཏུ་མཁས་པར་འདུག་པས་དོགས་གཅོད་མང་དུ་བགྱིས་ཤིང་བསྟན་བཅོས་ཀྱང་ཐན་ཐུན་བསྒྱུར། སྭ་ར་ཏ་དང་རྞ་མ་ཡ་ཊ་ལ་སོགས་པའི་ལོ་རྒྱུས་ཀྱང་མང་དུ་ཐོབས། དེ་སྐབས་རྞ་མ་ཡ་ཊའི་སྒྲུང་མ་ཧ་ནུ་མ་ཐའི་ཚོ་འཕྲུལ་ལུས་

བྱུང་ཆེན་གྱི་རི་དང་མཉམ་པའི་སྤྲེའུ་དང་། ཛ་ར་ཏའི་སྲུང་མ་རྒྱལ་པོ་ཕྱི་མ་དངོས་སུ་མཐོང་བས་པཎྜི་ཏ་ན་རེ། ཁྱོད་ལ་འགོ་བར་འདུག་མཐུ་དང་སྙན་གྲགས་ལོངས་སྤྱོད་ཆེན་པོ་ཡོང་གསུངས་ན་ཡང་། ཆོས་ལ་མི་དད་པའི་ལྷ་འདྲེ་བསྙེན་པས་ཅི་བྱ་སྙམ་ནས་ཡལ་བར་དོར་བ་ཡིན་ཞེས་གསུངས།

ལོ་དུས་ཆག་མེད་རྗེ་ནང་དུ་སྦྱོར་དྲུག་གི་ཁྲིད་གསུངས་པས་ངོ་མ་འཕྲོད་པ་གཅིག་ཀྱང་མ་བྱུང་། རྒྱ་གར་གྱི་སློབ་དཔོན་སུ་ནི་ཏྣ་ཋ་ཤྲཱི་དང་པུཎྜ་བཛྲ་སོགས་ལས་ཟབ་ཁྲིད་ཀྱི་གདམས་པ་མང་པོ་གསན། རྗེ་ནང་དུ་སྒྲུབ་མཆོད་ལ་དཔལ་དུས་ཀྱི་འཁོར་ལོའི་རྡུལ་ཚོན་གྱི་དཀྱིལ་འཁོར་བཞེངས་ཏེ། འདུས་པ་བདུན་བརྒྱ་ཙམ་ལ་དབང་བཅུ་གཅིག་པ་རྫོགས་པར་གནང་། དགུང་གྲངས་ཉེར་དྲུག་སྐོར་ར་སྒྲེང་དུ་ཕེབས་ཏེ་ཚོགས་སུ་ཆོས་འབྲེལ་ཙམ་དང་། རྗེ་ཙོང་ཁ་པའི་བཞུགས་ཁྲིའི་སྟེང་ནས་ལམ་རིམ་གསུངས།

དགུང་ལོ་ཉེར་དགུ་པར་རྗེ་ནང་དུ་བཞུགས་སྐབས་ཐོ་རངས་ཤིག་ལ་རྗེ་བཙུན་བྱམས་པས་ཞལ་གཟིགས་ཏེ། ཁོང་རང་ལ་ཐིམ་པའི་གཟིགས་སྣང་བྱུང་བས་གཞན་སྟོང་དབུ་མའི་གྲུབ་མཐའ་ལ་ངེས་ཤེས་གཏིང་ནས་སྐྱེད། ཀུན་མཁྱེན་དོལ་པོ་པས་ཞལ་ཡང་ཡང་གཟིགས་ནས་ལུང་བསྟན་གནང་བ་དང་། གཟིམ་ལམ་དུ་ཤམྦྷ་ལར་ཕྱིན་ནས་རིགས་ལྡན་སྤྲུལ་པའི་སྐུ་དང་མཇལ་ཏེ་ཆོས་གསན་པའི་སྣང་བ་སོགས་གཟིགས་སྣང་མང་པོ་བྱུང་།

དགུང་ལོ་སོ་དགུ་པར་ཆོས་འཁོར་ལྷ་སར་ཕེབས་ནས་དར་ཆེན་མང་པོ་བསླངས་ཏེ་ཇོ་བོའི་མདུན་ཐུགས་སྨོན་ཟབ་རྒྱས་གནང་། དེ་ནས་ཀུན་མཁྱེན་དོལ་པོ་པའི་སྐུ་བརྙན་གསུང་བྱོན་མ་དང་། ཐུགས་རྗེ་ཆེན་པོ། ཚེ་དཔག་མེད་བཅས

བྱིན་རླབས་ཅན་གྱི་རྟེན་གསུམ་པོའི་མདུན་དུ་མཆོད་འབུལ་དང་ཐུགས་སྨོན་རྒྱ་ཆེན་གནང་སྟེ་སྨོན་ལམ་རྒྱལ་བ་རྒྱ་མཚོ་ཡང་བརྩམས།

དགུང་ལོ་ཞེ་གཅིག་པ་རབ་བྱུང་བཅུ་པའི་ཤིང་ཡོས་ཧོར་ཟླ་གཉིས་པའི་ཚེས་བཅུ་གཅིག（སྤྱི་ལོ1615）ལ། གཙང་པ་སྡེ་སྲིད་ཕུན་ཚོགས་རྣམ་རྒྱལ་གྱིས་ཆོས་གཞིས་དང་། ལྷ་འབབས་སོགས་རྒྱ་ཆེར་ཕུལ་ནས་མཐུན་རྐྱེན་སྦྱར་བ་ལས། དཔལ་རྟག་བརྟན་དམ་ཆོས་གླིང་ངེས་དོན་དགའ་བའི་ཚལ་གྱི་གནས་གཞིའི་ལས་གྲྭ་བཙུགས་ཏེ། ཕྱི་གཙུག་ལག་ཁང་དང་གྲྭ་ཁང་བརྒྱ་ཕྲག་ཙམ་ལྷུགས་རི་དང་བཅས་པ། ནང་གི་རྟེན་སངས་རྒྱས་རབས་བདུན་དང་། ཚེ་དཔག་མེད། སྒྲོལ་མ། ཡུམ་ཆེན་མོ། ཛམ་ལྷ་ལ་སོགས་གསེར་ཟངས་ལས་གྲུབ་པ་མང་པོ་དང་། དཔལ་འཁོར་ལོ་སྡོམ་པའི་སྐུ་ཞལ་ཕྱག་ཡོངས་རྫོགས་གསེར་ཟངས་ལས་གྲུབ་པ་དང་། བདེ་གཤེགས་མཆོད་རྟེན་ཆ་བརྒྱད་སོགས་རྟེན་གསུམ་དཔག་ཏུ་མེད་པ་བཞེངས། རྫོ་ནང་དུ་ཡང་ལྷ་ཁང་གསར་བཞེངས་དང་ནང་རྟེན་བྱམས་ཆེན་ཐོག་ཚད་གཉིས་ཙམ་གསེར་ཟངས་ལས་གྲུབ་པ་སོགས་མང་པོ་བཞེངས། གཞན་ཡང་ལྷ་བཟོ་སོགས་ལག་རྩལ་པ་རྣམས་དང་པོ་རྒྱ་བལ་སོགས་ནས་གདན་དྲངས། དེ་ནས་བྲིས་པ་དང་། སྤྲར་བརྐོ་ཤིང་བཟོ་སོགས་ལག་རྩལ་པ་གསོ་སྐྱོང་གནང་བས། ལས་རིགས་ལག་རྩལ་པ་རྣམས་ཀུང་གཞན་ལ་རེ་མི་དགོས་པ་བྱུང་སྟེ། བཀའ་བསྟན་འགྱུར་རོ་ཅིག་ཚར་མང་པོ་དང་། བཀའ་འབུམ་སྐོར་པོ་ཏི་བཞི་བཅུ་ཤིང་པར་དུ་བརྐོས་པ་སོགས་རྟེན་གསུམ་མང་པོ་གསར་བཞེངས་གནང་།

སྐབས་ཤིག་རི་བོ་ཆེ་ནས་རྒྱ་དཔེ་པོད་བཅུ་ཙམ་ཞིག་འབྱོར་བྱུང་བའི་ནང་། ཡར་ཀླུང་ལོ་ཙཱ་བའི་ཕྱག་དཔེ་ངོ་མ་དུས་འཁོར་འགྲེལ་ཆེན་པོད་གཉིས

འདུག དུས་འཁོར་རྒྱུད་ཀྱི་དཔེ་དེ་དབུས་ཕྱོགས་ནས་སྟ་མོ་ཞིག་ཏུ་ལག་སོན་བྱུང་བ་དང་། འགྲེལ་པ་འདི་སྐབས་སུ་རྙེད་པ་ལ་ཡ་མཚན་ཆེན་པོ་བྱུང་སྟེ་ཐེངས་མང་བཀླགས་པས་ཐུང་སྦྱོར་ལ་ཡང་བློ་སྙིང་ཆེན་པོ་བྱུང་། གཞན་ཡང་དབང་མདོར་བསྟན་གྱི་འགྲེལ་པ་དོན་དམ་བསྡུས་པའི་མཛད་བྱང་ལ་ནུ་རི་པའི་མཚན་ཡོད་པ་དང་། ཀྱེ་རྡོ་རྗེའི་འགྲེལ་པ་རྡོ་རྗེའི་ཚིག་བསྡུས་ཀྱི་མཛད་བྱང་དུ་བྱང་ཆུབ་བཟང་པོའི་སྐད་དོད་བོ་དྷི་བྷ་དྲ་ཞེས་ཡོད་པ་སོགས་མང་པོ་བྱུང་།

ཡང་སྐབས་ཤིག་གཙང་པ་སྡེ་སྲིད་ཀྱིས་སོག་པོའི་སྟེང་དུ་དམག་དཔུང་ཆས་རྩིས་ལ་སྲུང་འཁོར་དང་སྐུ་རིམ་གནང་བའི་ཚེ། ཁོང་ནི་རྗེ་ཙོང་ཁ་པ་ཆེན་པོར་ལྷག་ཏུ་དད་པ་ཆེ་བ་དང་། ཁྱད་པར་དུ་ཆོས་རྗེ་ཆེན་པོ་འབྲས་སྤུངས་ལ་ཉེ་སེམས་ཀྱི་བག་ཆགས་ཤིན་ཏུ་ཆེ་བ་ཞིག་ཡོད་པས། ཆོས་རྗེ་ཆེན་པོ་དེ་ཉིད་དར་ཞིང་རྒྱས་པ་དང་རྩོད་པ་འཛམ་པོའི་སྒོ་ནས་ཞི་བའི་སྨོན་ལམ་བཏབ་ཀྱང་། ནུས་པ་མ་ཐོན་པ་ནི་ཕྱོགས་གཉིས་ཀ་ལས་ངན་གྱི་དབང་གིས་དེད་པ་ལ་གཡོལ་ཐབས་བྲལ་ཞེས་གསུངས། དེ་ནས་དཔལ་འཁོར་བདེ་ཆེན། རྩེ་ཆེན་ཆོས་སྡེ། འཇུག་བསམ་གཉིས། ཐར་པ་གླིང་། རྟག་བརྟན་ཆོས་འཕེལ་སོགས་དབུས་གཙང་གི་ཆོས་སྡེ་མང་པོར་ཆོས་དང་ལོངས་སྤྱོད་ཀྱི་བསྙེན་བཀུར་རྒྱ་ཆེན་གནང་སྟེ་བསྒྲུངས།

དེ་ནས་དགུང་གྲངས་རེ་གཅིག་བཞེས་པ་རབ་བྱུང་བཅུ་གཅིག་པའི་ཤིང་ཕག（སྤྱི་ལོ1635）ལ། རྟག་བརྟན་དམ་ཆོས་གླིང་ངེས་དོན་དགའ་བའི་ཚལ་གྱི་གདན་ས་འཛམ་དབྱངས་སྤྲུལ་སྐུ་སངས་རྒྱས་རྒྱ་མཚོ་ལ་གཏད་དེ། ཆོས་ལུང་རྩེ་དང་རྗེ་མོ་ནང་དུ་དུས་ཁྲིད་ཕྱག་ལེན་རྒྱས་པ་གནང་ནས། ད་རེས་མ་གཏོགས

འདིར་ཆོས་མི་འཆད་གསུངས་ཏེ་བུ་སློབ་རྣམས་ལ་ཞལ་ཏ་མང་པོ་གནང་སྟེ། ལོ་དེའི་ནག་པ་ཟླ་བའི་ཚེས་ཉེར་བརྒྱད་ལ་ཞི་བར་གཤེགས་སོ།།

སློབ་མ། སྤྲུལ་སྐུ་སངས་རྒྱས་རྒྱ་མཚོ། མཁས་དབང་ཡེ་ཤེས་རྒྱ་མཚོ། མཁན་ཆེན་རིན་ཆེན་རྒྱ་མཚོ། མཁས་གྲུབ་བློ་གྲོས་རྣམ་རྒྱལ་རྣམས་དང་། སྣམ་པོ་སྤྲུལ་སྐུ། ཆོས་རྗེ་ངག་དབང་པ། བླ་མ་ཚུ་བོ་ཚུང་བའི་སྐུ་སྐྱེ། མཁན་པོ་ཀུན་དགའ་བཀྲ་ཤིས་རྒྱལ་མཚན། སྤྲུལ་སྐུ་ངག་གི་དབང་པོ། ཉི་བོ་སྤྲུལ་སྐུ། ཆོས་རྗེ་རིན་སྤྱངས་པ། དུས་འཁོར་ཤར་ཆེན་པ། ཆོས་རྗེ་ལྷ་བོ་པ། དགེ་སློང་སྙིང་པོ་མཐའ་ཡས། བྱམས་པ་ཡོན་ཏན་མགོན་པོ། ངག་དབང་ཀུན་དགའ་བསོད་ནམས། མི་ཕམ་དཀོན་མཆོག་ལེགས་པ། ཀུན་དགའ་འཕྲིན་ལས་དབང་མོ། གཙང་གི་རྒྱལ་སྲས་ཀུན་དགའ་བསྟན་པའི་རྒྱལ་མཚན་སོགས་མང་པོ་བྱུང་། གཞན་ཡང་བསྟན་པའི་སྦྱིན་བདག་གཙང་པ་སྡེ་སྲིད་ཕུན་ཚོགས་རྣམ་རྒྱལ། བྱང་བདག་བཀྲ་ཤིས་སྟོབས་རྒྱལ། ཡར་འབྲོག་བསྟན་འཛིན་མི་འགྱུར་དབང་གི་རྒྱལ་པོ་སོགས་མང་ངོ། །

དཔལ་བརྩེགས་བོད་ཡིག་དཔེ་རྙིང་ཞིབ་འཇུག་ཁང་ནས་
ཀུན་བདེ་ལེགས་ཀྱིས།

དཀར་ཆག

དཔལ་ཡེ་ཤེས་མགོན་པོ་ཕྱག་དྲུག་པའི་སྒྲུབ་ཐབས་གཏོར་མའི་ཆོ་ག་དང་བཅས་པ། 1

དཔལ་ཡེ་ཤེས་མགོན་པོ་ཕྱག་དྲུག་པའི་སྒྲུབ་ཐབས་གཏོར་ཆོག་དང་བཅས་པ། 20

བླ་མ་མགོན་པོ་དབྱེར་མེད་ཉིད་ལ་བསྟོད་པ། 29

དཔལ་ཡེ་ཤེས་མགོན་པོ་ཕྱག་དྲུག་པའི་གཏོར་བཟློག་བསྡུས་པའི་ལག་ལེན། 31

གཏོར་ཆོག་སྙིང་པོ་གསལ་བ། 35

བསྐང་གསོའི་ཕྱོགས་སྒྲིག་འཕྲིན་ལས་རྣམ་རོལ། 62

དཔལ་གུར་གྱི་མགོན་པོའི་དམར་ཆེན་གཏོར་བཟློག་གི་ཆོ་ག་བར་ཆད་ཀུན་སེལ། 109

མགོན་པོ་ཞལ་བཞི་པའི་སྒྲོས་བསྐང་། 133

མགོན་པོ་ཞལ་བཞི་པའི་བསྐང་གསོ་ཉེར་བསྡུས། 146

ཞིང་སྐྱོང་གཟི་ལྡན་དབང་ཕྱུག་གི་གཏོར་མ་ཆེན་པོའི་སྒྲུབ་འཕེན་གྱི་ལག་ལེན་ཆོ་ག་ལས་བཞི་ལྷུན་གྲུབ། 149

གཏོར་ཆེན་དུ་གྲགས་པ་ཞེས་བྱ་བ་དྲག་གཏོར། 165

ལྷ་ཆེན་ལྷུམ་དྲལ་གྱི་སྒྲུབ་ཐབས་དགྲ་བགེགས་ཀུན་འཇོམས་ཞེས་བྱ་བ།………… 183

དཔལ་མགོན་ཏྲ་ཀྵད་ཀྱི་བསྐང་གསོའི་ཆོག་ལས་བཞི་རྣམ་རོལ།………… 195

ལེགས་ལྡན་མ་ཧཱ་ཀཱ་ལ་འཁོར་མང་གི་བསྟོད་པ་འཕྲིན་ལས་ཀུན་འགྲུབ།………… 221

ལེགས་ལྡན་ནག་པོའི་བསྟོད་པ།………… 227

དཔལ་མགོན་ཏྲ་ཀྵད་ཀྱི་འཕྲིན་ལས་བསྐང་གསོ་སོགས་ཉེར་མཁོ་འགའ་ཞིག………… 229

དཔལ་ལེགས་ལྡན་ནག་པོ་ཏྲ་ཀྵད་ཀྱི་གཏོར་སྒྲུབ་ཀྱི་ལག་ལེན།………… 238

དཔལ་མགོན་པོའི་བྲུངས་གསོ་ཐབས་ཀྱི་ལག་ལེན་ཆོག………… 243

གསེར་སྐྱེམས།………… 247

རྒྱལ་ཆེན་རྣམ་ཐོས་སྲས་ཀྱི་དྲག་གཏོར་ཤིན་ཏུ་ཟབ་པ་རྟགས་མངོན་གྱུར་ཅན།………… 250

དཔལ་ལྷ་མོ་རྡོ་རྗེ་རབ་བརྟན་མའི་བསྐང་བ་ཉེར་མཁོ།………… 275

དཔལ་ལྷ་མོ་རྡོ་རྗེ་རབ་བརྟན་མའི་གཏོར་ཆོག་ངག་འདོན།………… 288

ཡས་གཏམ་དང་བསྔོ་བ་མདོར་བསྡུས།………… 294

སྨོན་ལམ་དགོས་པ་ཀུན་འབྱུང་།………… 321

༄༅། །དཔལ་ཡེ་ཤེས་ཀྱི་མགོན་པོ་ཕྱག་དྲུག་པའི་སྒྲུབ་ཐབས་
གཏོར་མའི་ཆོག་དང་བཅས་པ་འཕྲིན་ལས་
གཏེར་མཛོད་བཞུགས་སོ། །

༄༅། །ཨོཾ་སྭསྟི། དཔལ་ཡེ་ཤེས་ཀྱི་མགོན་པོ་ཕྱག་དྲུག་པའི་སྒྲུབ་ཐབས་གཏོར་མའི་ཆོག་དང་བཅས་པ་འཕྲིན་ལས་གཏེར་མཛོད་ཅེས་བྱ་བ། བླ་མ་མགོན་པོ་དབྱེར་མེད་ལ་ཕྱག་འཚལ་ཞིང་སྐྱབས་སུ་མཆིའོ། །སྨིན་རས་གཟིགས་དབང་ཕྱུགས་རྗེ་བྲིས་པའི་སྐུ། །མ་རུང་བདུད་དཔུང་ཕྱེ་མར་འཐག་མཛད་པ། །བླ་མ་མགོན་པོ་དབྱེར་མེད་ཞབས་པད་ལ། །གུས་པས་བཏུད་ནས་སྒྲུབ་ཐབས་མདོ་ཙམ་བྲི། །རྣལ་འབྱོར་པ་དམ་ཚིག་དང་ལྡན་པ་འདི་ཉིད་ཀྱི་བྱིན་རླབས་ཀྱི་རིམ་པ་མཐའ་དག་ལེགས་པར་མནོས་པ་ཞིག་གིས། བྲིས་སྐུ་མཆོད་གཏོར་སོགས་མཚན་ཉིད་ཚང་བར་བཤམས་ལ། རྟག་ཉིད་ཡི་དམ་གྱི་རྣལ་འབྱོར་ལ་གནས་པས། ནང་མཆོད་བྱིན་རླབས་ཡི་དམ་གྱི་མངོན་རྟོགས་ལྟར་རོ། །ཕྱོགས་ནས་འབྱུང་བའི་གཏོར་མ་བྱིན་རླབས་ལྟར་བྱས་ལ། གནས་ཁང་མཆོད་རྫས་གཏོར་མ་རྣམས་ལ་གཏོར། ཨ་མྲྀ་ཏས་བསངས། སྭ་བྷཱ་ཝས་སྦྱངས སྟོང་པའི་ངང་ལས་གནས་ཁང་ཧཱུྃ་ལས་བྱུང་བའི་གཞལ་ཡས་ཁང་གི་དབུས་སུ་ཨ་ལས་ཡེ་ཤེས་ཀྱི་ཀ་པཱ་ལ་ཡངས་ཤིང་རྒྱ་ཆེ་བ་རྣམས་ཀྱི་ནང་དུ། ཧཱུྃ་ཞུ་བ་ལས་བྱུང་བའི་མཆོད་ཡོན། ཞབས་བསིལ། མེ་ཏོག །བདུག་སྤོས། མར་མེ། དྲི་ཆབ། ཞལ་ཟས། རོལ་མོ་རྣམས་ནམ་མཁའི་ཁམས་ཐམས་ཅད་གང་བར་གྱུར། མཆོད་པ་བྱིན་རླབས་ཀྱི་སྔགས་དང་། རོལམོ་བྱིན་དབབ་སྤྲི་དང་མཐུན་པར་བྱ། གཏོར་མ་བསངས་སྦྱངས། ཡཾ་ལས་རླུང་། རཾ་ལས་མེ། ཀཾ་ལས་མི་མགོའི་སྙིང་པོ་གསུམ། ཨ་ལས་ཀ་པཱ་ལ་དུམ་བུ་གསུམ་པ་ཕྱི་དཀར་ལ་ནང

དམར་བ། དབུས་སུ་ན་ལས་མིའི་ཞ །ཤར་དུ་གོ་ལས་བ་ལང་གི་ཞ །ལྷོར་ཀུ་ལས་ཁྱིའི་ཞ །ནུབ་ཏུ་ད་ལས་རྟའི་ཞ །བྱང་དུ་ཧ་ལས་གླང་པོ་ཆེའི་ཞ་རྣམས་ཧཱུྃ་ཧྲཱུྃ་ཨཾ་ཧྲཱིཾ་ཁཾ་རྣམས་ཀྱིས་མཚན་པ། དེ་རྣམས་ཀྱི་སྟེང་དུ་དབུས་སུ་མུ་ལས་དྲི་ཆུ། ཤར་དུ་བི་ལས་དྲི་ཆེན། ལྷོ་རུ་ར་ལས་རཀྟ། ནུབ་ཏུ་ཤུ་ལས་བྱང་སེམས། བྱང་དུ་མ་ལས་ཤ་ཆེན་གྱི་དང་མ་རྣམས། བཾ་པཾ་ལཾ་པཾ་ཏཾ་གྱིས་མཚན་པ་དེ་རྣམས་ཀྱི་སྟེང་དུ་ཨོཾ་དཀར་པོ་མགོ་བོ་ཐུར་དུ་བསྟན་པ། དེའི་སྟེང་དུ་ཨ་ལས་ཟླ་བ་ཧཱུྃ་ལས་རྡོ་རྗེའམ་གྲི་གུག་ཧཱུྃ་གིས་མཚན་པ་ཧཱུྃ་ལས་འོད་འཕྲོས་རླུང་གཡོས་མེ་སྦར། རྫས་རྣམས་ཞུ་ཞིང་ཁོལ་བའི་རླངས་པ་གྲེན་ལ་སོང་བ། ཨོཾ་དང་ཧཱུྃ་ལ་ཕོག་པསབདུད་རྩིའི་རྒྱུན་འཛགས་ཧཱུྃ་གི་འོད་ཀྱིས་དེ་བཞིན་གཤེགས་པ་ཐམས་ཅད་ཀྱི་ཐུགས་ཀ་ནས་ཡེ་ཤེས་ཀྱི་བདུད་རྩི་སྤྱན་དྲངས་ཏེ་ཐིམ། ཨོཾ་ཡིག་བཟླ་བ་རྡོ་རྗེའམ་གྲི་གུག་དང་བཅས་པ་ལྟུང་སྟེ། རྡོ་རྗེའམ་གྲི་གུག་གིས་ལན་གསུམ་དུ་དཀྲུགས་ནས། ཐམས་ཅད་ཞུ་བ་གཏེར་མ་ཟག་མེད་ཀྱི་བདུད་རྩིའི་རྒྱ་མཚོ་ཆེན་པོར་གྱུར། ཨོཾ་ཨཱཿཧཱུྃ་ཧ་ཧོཿཧྲཱིཿ ཨོཾ་སྭ་བྷཱ་ཝ་ཤུདྡྷ་སརྦ་དྷརྨཱ་སྭ་བྷཱ་ཝ་ཤུདྡྷོ྅ཧཾ། སྟོང་པའི་ངང་ལས་ཧཱུྃ་ཡིག་ལས་བྱུང་བའི་བསྲུང་འཁོར་གྱི་ནང་། མི་བཟད་པའི་དུར་ཁྲོད་ཆེན་པོའི་དབུས་སུ་པཾ་ལས་སྣ་ཚོགས་པདྨ་དང་། རཾ་ལས་ཉི་མའི་སྟེང་དུ་གཾ་དཀར་པོ་འོད་དུ་ཞུ་བས། དཔལ་ཚོགས་ཀྱི་བདག་པོ་དཀར་པོ་གླང་པོ་ཆེའི་དབུ་ལ་སྤྱན་གསུམ་པ། ཕྱག་གཡས་སའི་སྙིང་པོ་ལ་ཕུག་ལོ་མ་དང་བཅས་པ་ཞལ་དུ་གསོལ་བ། གཡོན་ནེའུ་ལེ་རིན་པོ་ཆེ་སྐྱུག་པ་འཛིན་པ། དར་དང་རིན་པོ་ཆེས་བརྒྱན་པ། ཁ་བཤང་བ་སྤྱིའི་ཁྲུང་བུ་རྣམས་ནས་ནོར་བུའི་ཆར་འབེབས་པ་ཉལ་སྟབས་སུ་གནས་པ། དེའི་སྟེང་དུ་ཧཱུྃ་ལས་རྡོ་རྗེ་གྲི་གུག་འབར་བ་ཧཱུྃ་མཐིང་ནག་གིས་མཚན་པ། དེ་ལས་འོད་ཟེར

འཁྲིས། དགྲ་བགེགས་གདུག་པ་ཅན་ཐམས་ཅད་ཚར་བཅད། འཕགས་པ་མཆོད། སེམས་ཅན་གྱི་དོན་བྱས་སླར་འདུས་ཏེ་ཐིམ་ཡོངས་སུ་གྱུར་པ་ལས། མྱུར་མཛད་ཡེ་ཤེས་ཀྱི་མགོན་པོ་ཕྱག་དྲུག་པ་སྐྱེ་འགྲོའི་རེ་བ་རྩོལ་བཞིན་དུ་སྐྱོང་བ། སྐུ་མདོག་དུས་མཐའི་སྤྲིན་ལྟར་རབ་ཏུ་གནག་པ། ཞལ་གཅིག་ཕྱག་དྲུག་པ་དམར་ལ་ཁྲུམ་པའི་སྤྱན་གསུམ་སྟང་མིག་ཏུ་གཟིགས་པ། ཞལ་གདངས་ཤིང་མཆེ་བ་གཙིགས་པ། ལྗགས་འཁྱིལ་བ་ཁོང་ནས་འབྲུགས་ཤིང་ཧམ་པའི་ཞལ་དྲག་ཏུ་བཞད་པ། སྨ་ར་དང་། སྨིན་མ་དང་། དབུ་སྐྲ་ཁམས་ནག་གྱེན་དུ་བརྫེས་པ། དཔྲལ་བར་སིནྡུ་རའི་ཐིགས་ལེ་བྱུགས་པ། སྤྱི་བོར་མི་བསྐྱོད་རྒྱལ་པོས་རྒྱས་བཏབ་པ། ཕྱག་གཡས་ཀྱི་དང་པོས་རྡོ་རྗེ་གྲི་གུག་དང་། གཡོན་དང་པོས་ཐོད་པ་དགྲ་བགེགས་ཀྱི་ཤ་ཁྲག་གིས་གང་བ་ཐུགས་ཁར་སྙིང་འོག་ཏུ་འཛིན་པ། ཕྱག་གཡས་བར་པས་ཐོད་སྐམ་གྱི་ཕྲེང་བ། ཐ་མས་ཌ་མ་རུ་དྲག་ཏུ་འཁྲོལ་བ། གཡོན་གཉིས་པ་ན་མདུང་རྩེ་གསུམ་པ། ཐ་མ་ན་རྡོ་རྗེ་ཞགས་པ་ནག་པོ་བསྣམས་པ། ཞབས་གཉིས་སྲིད་གསུམ་རྣམ་པར་གནོན་པའི་ཤུགས་ཅན་མཉམ་པའི་སྟབས་ཀྱིས་བགེགས་ཀྱི་རྒྱལ་པོ་གནོན་ཞིང་བརྫིས་པ། སྟག་ལྤགས་ཀྱི་ཤམ་ཐབས་ལ་དར་ལྷུང་ཁྲའི་སྣེ་རགས་བཅིངས་པ། ཀླུ་ཆེན་པོའི་རྒྱན་གྱིས་བརྒྱན་པ་སྟེ། སྦྲུལ་སྔོན་པོས་དབུ་སྐྲ་བཅིངས་ཤིང་། དམར་པོའི་སྙན་ཆ། ཁྲ་བོའི་དཔུང་བརྒྱན། དཀར་པོའི་མགུལ་རྒྱན། སེར་པོའི་ལག་གདུབ། ལྗང་ཁུའི་དོ་ཤལ། དཀར་པོའི་རྐང་གདུབ་དང་། སྐྲ་རགས་ཅན། ཕྱག་ཞབས་ཐམས་ཅད་ལ་དྲིལ་བུ་གཡེར་ཁའི་འཕྲེང་བ་དང་ལྡན་པ། སྦོམ་ཐུང་ལྟོ་བ་རྒྱས་ཤིང་ཡན་ལག་ཧྲགས་པ། བཙོད་པར་དཀའ་བའི་གཟི་བརྗིད་མཐའ་ཡས་པ། མི་མགོ་སྐམ་པོ་ལྔའི་དབུ་བརྒྱན་དང་།

རྣོན་པ་ཁྲག་འཛག་པ་ལྔ་བཅུའི་དོ་ཤལ་བྱས་པ། རུས་པའི་རྒྱན་དྲུག་གིས་མཛེས
པ། རིན་པོ་ཆེའི་དབུ་རྒྱན་ཅན། ཧ་ཧ་དང་། ཧཱུྃ་ཧཱུྃ་ཕཊ་ཕཊ་ལ་སོགས་པ་འཇིགས
པའི་ང་རོ་འབྲུག་ལྟར་སྒྲོགས་པས། བདུད་དང་དགྲ་བགེགས་ཐམས་ཅད་རླག
པར་མཛད་པ། བསྐལ་པའི་མེ་ལྟ་བུའི་ཡེ་ཤེས་ཀྱི་མེ་དཔུང་འབར་བའི་དབུས་ན
བཞུགས་ཤིང་། ཙན་དན་གྱི་སྡོང་པོ་ལ་རྒྱབ་བརྟེན་པའོ། །དེའི་གཡོན་དུ་ཁྲག
ཞག་འཁྲུགས་པའི་རྒྱ་མཚོའི་དབུས་སུ། ཧྲཱིཿལས་དཔལ་ལྡན་ལྷ་མོ་འདོད་པ་
ཁམས་ཀྱི་དབང་ཕྱུག་མ་སྐུ་མདོག་ནག་མོ་ཧམ་ཞིང་ཁྲོས་པ་ཕྱག་གཡས་ཀྱིས
བདུད་ཀྱི་ཁྲམ་ཤིང་ནག་པོ་འཕྱར་ཞིང་། གཡོན་ནད་ཀྱི་རྐྱལ་བ་འཛིན་པ། ཆིབས
ཀྱི་སྦུ་ཡོང་ལ་ཤོ་རྡེའུ་དཀར་ནག་དང་། བྱང་དམར་ཁྲིས་པོ། ཕྱི་ཡོང་ལ་མཚོན་གྱི
གྲུ་གུ་སྡེ་སྤྲུལ་པའི་མཚོན་ཆ་ལྔ་དང་བཅས་པ། སྤྱན་གསུམ་མཆེ་གཙིགས་ཁྲོ
གཉེར་བསྡུས་པ། དབུ་སྐྲ་གྱེན་དུ་འཕྱིལ་ཞིང་སྤྱི་བོར་རྨ་བྱའི་མདངས་ཀྱིས་བརྒྱན
པ། ལྟེ་བ་ནས་ཉི་མ་དང་། སྤྱི་གཙུག་ནས་ཟླ་བ་འཆར་བ། དྲེའུ་རྟ་རྐང་གསུམ་ལ
ཆིབས་པ། སྲིན་པོའི་ཡ་མགལ་ལ་སྦྲའི་སྟ་རུ་བྱས་ཤིང་། མ་མགལ་ལ་ཕྱི་རུ་བྱས
པ། གླང་པོ་ཆེའི་ཀོ་བས་སྟོད་གཡོགས་ཤིང་། བ་གླང་གི་ཀོ་བས་སྨད་གཡོགས
པ། རོ་ལྟེའི་ཤམ་ཐབས་དང་། གོས་ནག་གསོལ་བ། རུས་པའི་རྒྱན་དང་། མི
མགོའི་དབུ་རྒྱན་དང་། དོ་ཤལ། སྙན་གཡས་པ་ལ་དུག་སྦྲུལ། གཡོན་པ་ལ་སེང
གེས་བརྒྱན་པ། མེ་དཔུང་དང་རླུང་ནག་འཚུབ་མར་འཚུབ་པའི་དབུས་ན་བཞུགས
ཤིང་འཁོར་ཤ་ཟ་དང་། མ་མོ་མཁའ་འགྲོ་འབུམ་སྡེས་བསྐོར་བའོ། །གཙོ་བོའི
མདུན་དུ་ཀྵྃ་ལས་གནོད་སྦྱིན་ཀྵེ་ཏྲ་པཱ་ལ་སྐུ་མདོག་མཐིང་ནག་ཁ་གདངས་ཤིང་
མཆེ་བ་གཙིགས་ནས་དགྲ་ལ་ཧོ་དོད་འབོད་པ། ཤངས་ནས་དུས་མཐའི་རླུང་ལྡང

པ། ཕྱག་གཡས་པས་གྲི་གུག་ནམ་མཁའ་ལ་འཕྱར་བས་ལྷ་དང་ལྷ་མིན་ཐམས
ཅད་སྐྲག་པར་བྱེད་པ། གཡོན་ཐོད་ཁྲག་དགྲ་བགེགས་ཀྱི་སྙིང་དང་བཅས་པ་གཙོ
བོའི་ཞལ་དུ་སྟོབ་པ། དོམ་ནག་སྨྱོན་པ་ལ་: ཞིབས [ཆིབས] ་པ། འཁོར་གནོད
སྦྱིན་གདུག་པའི་ཚོགས་ཀྱིས་བསྐོར་བ། གཡས་སུ་ཧཱུྃ་ལས་དབང་ཕྱུག་ཧེ་ན་མི་དྲ
སྐུ་མདོག་དམར་ནག་སྲིན་པོ་ཁྲོས་པའི་གཟུགས་ཅན། ཞལ་ནས་དུག་དང་ཁྲག
གི་ཆར་འབེབས་པ། ཕྱག་གཡས་ཌཱ་མ་རུ་དྲག་ཏུ་འཁྲོལ་ཞིང་། གཡོན་སྡིགས
མཛུབ་ཀྱི་རྩེ་ལ་མེ་འབར་བ། འཁོར་གཟའ་དང་སྲིན་པོའི་ཚོགས་ཀྱིས་བསྐོར་བ།
རྒྱབ་ཏུ་ཏྃ་ལས་གཤིན་རྗེ་ཊཀྐི་རཱ་ཛ་སྐུ་མདོག་ནག་པོ་མིའི་ཤ་ཁྲག་ལ་ཆེས་རྔམས
པ། ཕྱག་གཡས་རྒྱུ་མའི་ཞགས་པ་དགྲ་ལ་འཕེན་ཞིང་། གཡོན་སྡིགས་མཛུབ
གནོད་བྱེད་ལ་སྡིགས་པ་གཤིན་རྗེའི་ཚོགས་ཀྱིས་ཡོངས་སུ་བསྐོར་བ། གསུམ
ཀའང་རུས་པའི་རྒྱན་གྱིས་བརྒྱན་ཞིང་། སྟག་ལྤགས་ཀྱི་ཤམ་ཐབས་ཅན། གཡོན
དུ་ཧཱུྃ་ལས་བདུད་མགོན་ཆེན་པོ་ཏྲཀྵད་སྐུ་མདོག་དུས་མཐའི་སྤྲིན་ལྟར་གནག་པ།
ཕྱག་གཡས་རུ་མཚོན་མདུང་དམར་རྩེ་གསུམ་པ་དགྲ་བོའི་སྙིང་ཁར་བསྣུན་པ།
གཡོན་ཐོད་པ་ཁྲག་གིས་གང་བ་ཞལ་དུ་གསོལ་བ། ཡ་སོས་མ་མཆུ་མནན་ཞིང
མཆེ་བ་གཙིགས་པ། དར་ནག་གི་འཇོལ་བེར་མྱུན་པའི་གཡུང་དྲུང་རིས་དང་།
སག་ཏིའི་ལྷམ་ཡུ་རིངས་གསོལ་བ། གསེར་གྱི་སྐྲ་རགས་བཅིངས་པ། བདུད་རྟ
ནག་པོ་རྟེང་དཀར་ལ་ཆིབས་པ། འཁོར་ལྷ་དང་བདུད་དམག་གི་ཚོགས་དཔག་ཏུ
མེད་པས་བསྐོར་བ། བཞི་ཀའང་དམར་ལ་ཟླུམ་པའི་སྤྱན་གསུམ་དགྲ་བགེགས
ལ་སྡང་མིག་ཏུ་བལྟ་བ། མི་བཟད་པའི་མཆེ་བ་རྣམ་པ་བཞི་གཙིགས་པ། གཏུམ
ཞིང་ཁྲོས་ལ་ཆེར་འབྲུགས་པ་སྒོམ་ཐུང་མི་སྡུག་པའི་རྣམ་པ་ཅན། སྨ་ར་དང་སྨིན

མ་དང་དབུ་སྐྲ་དམར་སེར་མེ་ལྟར་འབར་བ། ཐོད་སྐམ་གྱི་དབུ་བརྒྱན་དང་། མི་མགོ་ཁྲག་འཛག་པའི་དོ་ཤལ་ཅན། མེ་རླུང་དྲག་ཏུ་འཚུབ་པའི་ཀློང་དཀྱིལ་དུ་བཞུགས་པའོ། །དེའི་ཕྱི་རོལ་ཏུ་ཤར་དུ་བརྒྱ་བྱིན་སེར་པོ་གླང་པོ་ཆེ་ལ་ཞོན་པ་རྡོ་རྗེ་འཛིན་པ། ཤར་ལྷོར་མེ་ལྷ་དམར་པོ་ར་སྐྱེས་ལ་ཞོན་པ་བགྲང་ཕྲེང་འཛིན་པ། ལྷོར་གཤིན་རྗེ་སྔོན་པོ་མ་ཧེ་ལ་ཞོན་པ་དབྱུག་ཐོ་འཛིན་པ། ལྷོ་ནུབ་ཏུ་སྲིན་པོ་སྨུག་ནག་རོ་ལངས་ལ་ཞོན་པ་རལ་གྲི་འཛིན་པ། ནུབ་ཏུ་ཆུ་ལྷ་དཀར་པོ་ཆུ་སྲིན་ལ་ཞོན་པ་སྦྲུལ་ཞགས་འཛིན་པ། ནུབ་བྱང་དུ་རླུང་ལྷ་ལྗང་ཁུ་ཤ་བ་ལ་ཞོན་པ་བ་དན་འཛིན་པ། བྱང་དུ་གནོད་སྦྱིན་སེར་པོ་རྟ་ལ་ཞོན་པ་ནོར་བུས་མཚན་པའི་བེ་ཅོན་འཛིན་པ། བྱང་ཤར་དུ་འབྱུང་པོ་དཀར་པོ་གླང་ལ་ཞོན་པ་རྩེ་གསུམ་འཛིན་པ་ལྷ་མོ་གཽ་རི་ལ་འཁྱུད་པ། སྟེང་དུ་ཚངས་པ་སེར་པོ་ངང་པ་ལ་ཞོན་པ་བུམ་པ་འཛིན་པ། འོག་ཏུ་ས་བདག་ནག་པོ་ཕག་པ་ལ་ཞོན་པ་རིན་པོ་ཆེ་འབར་བ་འཛིན་པ། ཐམས་ཅད་ཀྱང་རང་རང་གི་རིགས་མཚུངས་འབུམ་འབུམ་གྱིས་ཡོངས་སུ་བསྐོར་བ་ཕྱག་གཡོན་པས་གཙོ་བོ་ལ་འདུད་པའོ། །གཞན་ཡང་མཧཱ་དེ་བ་ལ་སོགས་པ་ལྷ་ཆེན་པོ་བརྒྱད། ནོར་རྒྱས་ལ་སོགས་པ་ཀླུ་ཆེན་པོ་བརྒྱད། ཉི་མ་ལ་སོགས་པ་གཟའ་ཆེན་པོ་བརྒྱད། དྲག་པོ་ལ་སོགས་པ་འཇིགས་བྱེད་ཆེན་པོ་དགུ་སྨིན་དྲུག་ལ་སོགས་པ་རྒྱུ་སྐར་ཉི་ཤུ་རྩ་བརྒྱད། ཡུལ་འཁོར་བསྲུང་ལ་སོགས་པ་རྒྱལ་པོ་ཆེན་པོ་བཞི་སྟེ། གཙང་རིགས་ཀྱི་མགོན་པོ་བདུན་ཅུ་རྩ་ལྔ་པོ་ཐམས་ཅད་ཀྱང་འཁོར་བྱེ་བ་བྱེ་བའི་ཚོགས་ཀྱིས་བསྐོར་བ། དེའི་ཕྱི་རོལ་དུ་འཁོར་དམ་ཅན་རྒྱ་མཚོའི་དམག་ཚོགས་ལྷ་མ་སྲིན་སྡེ་བརྒྱད་རྣམས་ཤ་ལ་དགའ་བ་ཁྲག་ལ་རོལ་བ། སྙིང་རྗེ་མེད་པ། ཁ་གདངས་པ། མིག་རྩ་དམར་བ། མཆེ་བ་གཙིགས་པ། བཞིན

བསྡུས་པ། གཏུམ་ཞིང་འཇིགས་ལ་མི་སྡུག་པའི་རྣམ་པ་ཅན། འཕགན་གདུག་པའི་མཚོན་ཆ་སྣ་ཚོགས་པ་ཐོགས་པ། སྐད་ཅིག་ལ་སྐྱེ་འགྲོ་ཐམས་ཅད་ཀྱི་སྲོག་དབུགས་བསྡུད་པ། གནོད་སྦྱིན་དང་། སྲིན་པོ་དང་། ཤ་ཟ་དང་། གཤིན་རྗེ་དང་། བདུད་དང་། མ་མོའི་ཚ་ལུགས་ཅན། ས་གཞི་བར་སྣང་ནམ་མཁའི་དབྱིངས་ཐམས་ཅད་ཡོངས་སུ་གང་བ། ཐམས་ཅད་ཀྱང་སྒྲུབ་པ་པོའི་རེ་འདོད་ཚུལ་བཞིན་དུ་སྒྲོང་བར་མཛད་པའོ། །དེ་ཐམས་ཅད་ཀྱི་དབུས་བར་ཨོཾ་དཀར་པོ། མགྲིན་པར་ཨཱཿདམར་པོ། ཐུགས་ཀར་ཧཱུྃ་སྔོན་པོ། རང་གི་ཐུགས་ཀའི་ཧཱུྃ་ལས་འོད་ཟེར་འཕྲོས། ཤར་ལྷོ་དུར་ཁྲོད་ཆེན་པོ་བསིལ་བའི་ཚལ། ཙན་དན་གྱི་ཤིང་རྐང་གཅིག་པའི་དྲུང་ནས། སྤྱར་མཛད་ཡེ་ཤེས་ཀྱི་མགོན་པོ་ཕྱག་དྲུག་པ་སྙིང་ན་རྩ་བརྒྱུད་ཀྱི་བླ་མ། གཡས་ན་དཔའ་བོ་ངར་དང་བཅས་ཤིང་། གཡོན་ན་དཔའ་མོ་འཇོམ་དང་བཅས་པ་བཀའ་སྡོད་ཞིང་སྐྱོང་ཕོ་ཉ་དམ་ཅན་རྒྱ་མཚོའི་དམག་ཚོགས་དང་བཅས་པ་ཐམས་ཅད་སྐད་ཅིག་དེ་ཉིད་ལ་ཊཱ་མ་རུ་དང་དྲིལ་བུ་གཡེར་ཁའི་སྒྲ་སིལ་ལི་ལི། ཁྲོལ་ལོ་ལོ། །ཙུར་ཙུར། ཆེམ་ཆེམ་དུ་བྱོན་པར་གྱུར། ཧཱུྃ། དད་པ་དང་ནི་དམ་ཚིག་གིས། །ཚུར་གཤེགས་མཧཱ་ཀཱ་ལ་ཆེ། །དཔལ་ལྡན་མགོན་པོ་འཁོར་དང་བཅས།། དཀྱིལ་འཁོར་གནས་འདིར་གཤེགས་སུ་གསོལ། །ཀླུ་ཏྲ་པཱ་ལ་ལ་སོགས་པ། །འཁོར་གྱི་བཀའ་ཉན་གནོད་སྦྱིན་ཚོགས། །བསྟན་པ་བསྲུང་བར་ཞལ་བཞེས་པའི། །དམ་ཅན་རྒྱ་མཚོ་གཤེགས་སུ་གསོལ། །དཀྱིལ་འཁོར་གནས་འདིར་གཤེགས་ནས་ཀྱང་། །རྒྱན་གྱི་གཏོར་མ་འདི་བཞེས་པ། །རྟག་དང་མཚན་མ་སྟོན་པ་དང་། །བཙོལ་པའི་འཕྲིན་ལས་སྒྲུབ་པར་མཛོད། །ཨོཾ་བཛྲ་མཧཱ་ཀཱ་ལ་སཔ་རི་ཝཱ་ར་ཀླཱྀ། ཀླཱྀ་རིང་པོ་ཉི་ཤུ་རྩ་གཅིག་བརྗོད། དེ་ནས་ཀླཱྀ་གི་གནས་སུ། ཨེ་ཧྱེ་ཧི་བཛྲ་པདྡ།

བཛྲ་ས་ཏྭ་ཛཿ བཅུག་པ་ཡན་གསུམ་གསུམ་བཟློད་པས། མྱུར་མཛད་འཁོར་བཅས་སྤྱན་དྲངས། ཧཱུྃ་རྡོ་རྗེ་འཆང་གི་སྤྱན་སྔ་རུ། |ཇི་ལྟར་ཁས་བླངས་དམ་བཅས་ལྟར། |བྱིན་གྱིས་བརླབས་པའི་གནས་འདི་རུ། |དྲག་པོའི་ལས་ལ་སྤྱན་འདྲེན་གཤེགས། ཛཿཧཱུྃ་བཾ་ཧོཿ གཉིས་སུ་མེད་པར་ཐིམ། པདྨ་ཀ་མ་ལ་ཡེ་སྟྭཾ། རྟེན་ཅིང་འབྲེལ་བར་འབྱུང་བ་ཡི། |ལྷ་རྫས་བཟང་པོའི་མཆོད་ཡོན་འདི། |མགོན་པོ་འཁོར་དང་བཅས་ལ་འབུལ། |བསྟན་པ་བསྲུང་ཕྱིར་བཞེས་སུ་གསོལ། |ཨོཾ་ཤྲཱི་མཧཱ་ཀཱ་ལ་ཡ་ས་པ་རི་ཝཱ་ར་ཨརྒྷཾ་པྲ་ཏཱིཙྪ་ཧཱུྃ་སྭཱཧཱ། དེ་བཞིན་དུ། ཞབས་བསིལ། པཱདྱཾ། མེ་ཏོག པུཥྤེ། བདུག་སྤོས། དྷཱུ་པེ། སྣང་གསལ། ཨཱ་ལོ་ཀེ། དྲི་ཆབ། གནྡྷེ། ཞལ་ཟས། ནཻ་ཝི་དྱ། རོལ་མོ། ཤབྡ། སྙིང་པོའི་མཐར་འབྲུ་གསུམ་བཏགས་ལ་ནང་མཆོད་འབུལ། ཆོས་དབྱིངས་ངང་ལས་མ་གཡོས་ཀྱང་། |གདུག་པ་འདུལ་ཕྱིར་ཁྲོས་པའི་སྐུ། |བསྟན་པའི་ཟུཏ་འཇོམས་མཛད་པའི། |ནག་པོ་ཆེ་ལ་ཕྱག་འཚལ་ལོ། |དེ་ནས་རྒྱུན་གྱི་ཉམས་ལེན་གཏོར་ཚོག་ཙམ་བྱ་བར་འདོད་ན། འོག་གི་གཏོར་མ་འབུལ་བ་མན་ཆད་ཙམ་བྱས་པས་ཀྱང་ཟུང་ལ། ཡང་བླ་མ་མགོན་པོ་དབྱེར་མེད་དང་། གྲིལ་སེལ་དང་། གནད་དབབ་ཀྱི་བཀའ་ལེགས་པར་ཐོབ་ཅིང་། དེ་དག་གི་དོན་ཉམས་སུ་ལེན་པར་འདོད་ན། དམིགས་པ་དང་གནད་རྒྱས་པ་རྣམས་མན་ངག་ལྟར་ཤེས་པར་བྱས་ལ། དང་པོ་བླ་མ་མགོན་པོའི་གསོལ་འདེབས་ནི། མགོན་པོའི་དབུ་གཙུག་ཏུ་དྲིན་ཅན་རྩ་བའི་བླ་མ་སྐུ་མདོག་སེར་པོ་ཉི་མ་འབུམ་གྱི་གཟི་བརྗིད་དང་ལྡན་པ། ཕྱག་གཡས་ཡིད་བཞིན་གྱི་ནོར་བུ་ཐུགས་ཀར་གཏོད་ཅིང་། གཡོན་གསེར་གྱི་དྲིལ་བུ་དཀུར་བརྟེན་པ། རྡོ་རྗེའི་སྐྱིལ་ཀྲུང་གིས་བཞུགས་ཤིང་རྒྱན་ཐམས་ཅད་ཀྱིས་བརྒྱན་པ། རྡོ་རྗེ་འཆང་ནས་བཙམས་ཏེ་བརྒྱུད་པའི་བླ་མ་ཐམས་ཅད་ཀྱི་ངོ་བོར་གྱུར་པ། བླ་མའི་སྐུ་ལས་འོད་འཕྲོས། མགོན་པོ་འོད་དང་བདེ་བའི་ངང

བཞིན་དུ་འུར་འུར། སིལ་སིལ་གར་མཛད། མགོན་པོ་ལས་འོད་འཕྲོས། བླ་མའི་སྐུ་ལ་ཐིམ་པས། བླ་མ་འོད་དང་བདེ་བའི་རང་བཞིན་དུ་གྱུར། དྲིལ་བུ་གཡེར་བའི་སྒྲ་སིལ་སིལ། ཁྲོལ་ཁྲོལ་གར་མཛད་བླ་མ་ཉིད་མགོན་པོ། མགོན་པོ་ཉིད་བླ་མ། བླ་མ་དང་མགོན་པོ་དབྱེར་མེད་པར་གྱུར། བདག་དང་ནམ་མཁའི་མཐའ་དང་མཉམ་པའི་སེམས་ཅན་ཐམས་ཅད་བླ་མ་མགོན་པོ་དབྱེར་མེད་ལ་གསོལ་བ་འདེབས་སོ། །མགོན་པོ་བླ་མ་དབྱེར་མེད་ལ་གསོལ་བ་འདེབས་སོ། དྲིན་ཅན་རྩ་བའི་བླ་མ་ལ་གསོལ་བ་འདེབས་སོ། ཁྱབ་བདག་རྡོ་རྗེ་འཆང་ཆེན་ལ་གསོལ་བ་འདེབས་སོ། །དཔལ་ལྡན་ཤ་བ་རི་དབང་ཕྱུག་ལ་གསོལ་བ་འདེབས་སོ། །མངའ་བདག་མཻ་ཏྲི་བ་ཆེན་པོ་ལ་གསོལ་བ་འདེབས་སོ། །གྲུབ་ཆེན་རཱ་ཧུ་ལ་ཆེན་པོ་ལ་གསོལ་བ་འདེབས་སོ། །མཁས་གྲུབ་ཁྱུང་པོ་རྣལ་འབྱོར་ལ་གསོལ་བ་འདེབས་སོ། །མཉམ་མེད་རིན་ཆེན་བརྩོན་འགྲུས་ལ་གསོལ་བ་འདེབས་སོ། །རྟོགས་ལྡན་ཞང་སྒོམ་ཆོས་སེང་ལ་གསོལ་བ་འདེབས་སོ། །དཔོན་སྟོན་སྐྱེར་སྒང་བ་ཆེན་པོ་ལ་གསོལ་བ་འདེབས་སོ། །སྙན་སྟོན་སྦས་པའི་རྣལ་འབྱོར་ལ་གསོལ་བ་འདེབས་སོ། །འགྲོ་མགོན་སངས་རྒྱས་སྟོན་པ་ལ་གསོལ་བ་འདེབས་སོ། །མཁས་གྲུབ་ཤངས་སྟོན་ཆོས་རྗེ་ལ་གསོལ་བ་འདེབས་སོ། ཁྱུང་པོ་ཚུལ་ཁྲིམས་མགོན་པོ་ལ་གསོལ་བ་འདེབས་སོ། །བྱ་བྲལ་རི་ཁྲོད་རས་ཆེན་ལ་གསོལ་བ་འདེབས་སོ། །མཁྱེན་ལྡན་ཤངས་པ་དཀར་པོ་ལ་གསོལ་བ་འདེབས་སོ། །

མཉམ་མེད་སངས་རྒྱས་དཔལ་བཟང་ལ་གསོལ་བ་འདེབས་སོ། །གྲུབ་ཆེན་ནམ་མཁའ་རྒྱལ་མཚན་ལ་གསོལ་བ་འདེབས་སོ། །རྒྱ་སྒོམ་ལེགས་པ་རྒྱལ་མཚན་ལ་གསོལ་བ་འདེབས་སོ། །རྗེ་བཙུན་ཀུན་དགའ་གྲོལ་མཆོག་ལ་གསོལ་བ་

འདེབས་སོ། །རྗེ་བཙུན་ལྷ་དབང་གྲགས་པ་ལ་གསོལ་བ་འདེབས་སོ། །འཇམ་དབྱངས་ཀུན་དགའ་སྙིང་པོ་ལ་གསོལ་བ་འདེབས་སོ། །ན་མོ་བུདྡྷ་ཡ། ན་མོ་གུ་རུ་དེ། བཛྲ་པྲི་ར་པྲི་རི་ཊེ། ཤྲཱི་ཊ་ཀ་ཊ་ཀི་ཎི། ཛཱ་ག་ཛཱ་གི་ཎི། སརྦ་བུདྡྷ་བོ་དྷི་སཏྭ་ཡ་ཤ་རྞཾ། གཙྪ་མི། ཧཱུྃ། ཕྱོགས་བཅུ་དུས་གསུམ་ན་བཞུགས་པའི་རྩ་བ་དང་བརྒྱུད་པའི་བླ་མ་དམ་པ་རྣམས་ཀྱི་བྱིན་གྱིས་རློབས་ཤིག །ཡི་དམ་དཀྱིལ་འཁོར་གྱི་ལྷ་ཚོགས་རྣམས་ཀྱིས་བྱིན་གྱིས་རློབས་ཤིག །དཔའ་བོ་དང་དཔའ་མོ་རྣལ་འབྱོར་མ་རྣམས་ཀྱིས་བྱིན་གྱིས་རློབས་ཤིག །སངས་རྒྱས་དང་བྱང་ཆུབ་སེམས་དཔའ་ཐམས་ཅད་ཀྱི་བྱིན་གྱིས་རློབས་ཤིག །དཔལ་ཡེ་ཤེས་ཀྱི་མགོན་པོ་ཕྱག་དྲུག་པའི་ལྷ་ཚོགས་ཡེ་ཤེས་ལ་སྒྲིབ་པ་མི་མངའ་བ། ཐུགས་རྗེ་ལ་ཕྱི་བཤོལ་མི་མངའ་བ། མཐུ་དང་ནུས་པ་ལ་ཐོགས་པ་མི་མངའ་བ། བྱིན་རླབས་ལ་རྒྱང་རིང་ཐུང་མི་མངའ་བ་ཁྱེད་རྣམས་ཀྱི་སྐུའི་སྒོ་ནས་བྱིན་གྱིས་རློབས་ཤིག །གསུང་གི་སྒོ་ནས་བྱིན་གྱིས་རློབས་ཤིག །ཐུགས་ཀྱི་སྒོ་ནས་བྱིན་གྱིས་རློབས་ཤིག །སྐུ་གསུང་ཐུགས་ཡོན་ཏན་འཕྲིན་ལས་མི་ཟད་པའི་སྒོ་ནས་བྱིན་གྱིས་རློབས་ཤིག །ད་ལྟ་ཉིད་དུ་བྱིན་གྱིས་རློབས་ཤིག །མྱུར་བ་ཉིད་དུ་བྱིན་གྱིས་རློབས་ཤིག །འདུག་ས་འདི་ཉིད་དུ་བྱིན་གྱིས་རློབས་ཤིག བླ་མ་མགོན་པོ་དབྱེར་མེད་ལ། བདག་ནི་དད་པས་གསོལ་འདེབས་ཀྱིས། བདག་དང་སེམས་ཅན་ཐམས་ཅད་ཀྱི། ཉོན་མོངས་མ་ལུས་བསལ་བ་དང་། དངོས་གྲུབ་མ་ལུས་སྩལ་དུ་གསོལ། །

གཉིས་པ་ཕྱིབ་སེལ་ནི། མགོན་པོའི་དབུ་གཙུག་ཏུ་རྩ་བའི་བླ་མ་རྡོ་རྗེ་སེམས་དཔའ་སྐུ་མདོག་དཀར་པོ། ཕྱག་གཡས་ཤེལ་གྱི་རྡོ་རྗེ་རྩེ་ལྔ་པ་ཐུགས་ཀར་གཏོད་པ། གཡོན་པས་མཉམ་བཞག་གི་སྟེང་དུ་ཐོད་པ་བདུད་རྩིས་གང་བ། ཞབས་སྐྱིལ

ཀྱུང་དུ་བཞུགས་པ། སྐུ་ལས་འོད་ཟེར་དཔག་ཏུ་མེད་པ་འཕྲོ་བ། ཐུགས་ཀ་ནས
འོད་ཟེར་འཕྲོས་སངས་རྒྱས་བྱང་སེམས་ཐམས་ཅད་སྐུ་གསུང་ཐུགས་རྡོ་རྗེའི་ལྷ་
ཚོགས་ཀྱི་རྣམ་པར་སྤྱན་དྲངས། སྙིང་གི་ནམ་མཁའ་ལ་འཁོད་པར་གྱུར། རྡོ་རྗེ
སེམས་དཔའི་ཡི་གེ་བརྒྱ་པ་ལན་ཉི་ཤུ་རྩ་གཅིག་བཟླས་པའི་མཐར། རྡོ་རྗེ་འཆང་དང་དཔལ
ལྡན་ཤཱ་བ་རི། །རྒྱལ་བ་མི་ཏྲི་གྲུབ་ཆེན་ནཱ་རོ་པ། །ཨ་མི་དེ་བ་ལོ་ཀེ་ཤྭ་ར་དང་། ཏ
ཡ་གྲི་བ་པདྨ་འབྱུང་གནས་དཔལ། ཁྱུང་པོ་ཛོ་གི་རཏྣ་བཻཙཱ་དང་། །ཧྲུམ་སེང་ཏ
ཧྲུམ་པྲཛྙཱ་དང་། །བཻཙཱ་སེང་ཏ་ཤངས་སྟོན་ཆོས་རྗེ་སོགས། །རིན་ཆེན་བརྒྱུད་པའི་
བླ་མ་དགོངས་སུ་གསོལ། །འགྲོ་བའི་རེ་སྐོང་ཡོན་ཏན་རབ་རྫོགས་པའི། །བརྒྱུད་
ལྡན་བླ་མ་དུས་གསུམ་སངས་རྒྱས་ལ། །དག་པ་གཉིས་ལྡན་ཆོས་སྐུར་མ་རྟོགས
པ། །འཇིག་རྟེན་རྟོག་བཅས་དབང་གྱུར་མཐོལ་ལོ་བཤགས། སྐུ་གསུང་ཐུགས
དང་ཡོན་ཏན་ཕྲིན་ལས་དང་། །ཕྱི་ནང་གསང་བའི་ལྷ་རྣམས་དགོངས་སུ་གསོལ།།
བདག་ཅག་ཐེག་མཆོག་སྔགས་ཀྱི་སྒོར་ཞུགས་ནས། །རྩ་བ་ཡན་ལག་འགལ
ཉམས་མཐོལ་ལོ་བཤགས། །མཐུ་སྟོབས་ནུས་པ་འཕྲིན་ལས་ཕུན་ཚོགས་ཤིང་། །
སྐད་ཅིག་དྲན་པས་བར་ཆད་ཐམས་ཅད་སེལ། །འདུ་འབྲལ་མེད་པར་དངོས་གྲུབ
སྩོལ་མཛད་པའི། །ཡེ་ཤེས་མགོན་པོ་ཕྱག་དྲུག་དགོངས་སུ་གསོལ། །དུར་ཁྲོད་
ནགས་མཐའ་རྒྱ་གླིང་བས་མཐའ་སྲུ །ཕྱི་ནང་རྟེན་དང་དམ་རྫས་ཚོགས་གྱུར
ནས། །བསྙེན་སྒྲུབ་བསྐང་བཤགས་ཚུལ་བཞིན་མ་གྲུབ་པར། །ལེ་ལོ་གཡེང་བའི
དབང་གྱུར་མཐོལ་ལོ་བཤགས། །ཁྱད་པར་གསང་བའི་རྟེན་མཆོག་བླ་ན་མེད། །
བླ་མ་མགོན་པོ་དབྱེར་མེད་བདེ་ཆེན་སྐུ། །ཁྱོད་ལ་ཡིད་ཆེས་མོས་གུས་འབྲལ་མེད་
ཀྱིས། །རྣམ་རྟོག་ཆོས་སྐུར་མ་རྟོགས་མཐོལ་ལོ་བཤགས། །བདག་ནི་མ་རིག

འཁྲུལ་པའི་དབང་གྱུར་ཏེ། །བླ་མ་མགོན་པོ་འཁོར་དང་བཅས་རྣམས་ཀྱི། །སྐུ་གསུང་ཐུགས་དང་འགལ་བ་ཅི་མཆིས་པ། །གནོང་ཞིང་འགྱོད་པའི་སེམས་དང་བཅས་ནས་ཀྱང་། །ལྷ་མཆོག་ཁྱོད་ཀྱི་སྤྱན་སྔར་མཐོལ་ལོ་བཤགས། །ཡེ་ཤེས་བཀའ་སྒྲུབ་ལས་ཀྱི་ཕོ་ཉ་མཛད། ཀྵེ་ཏྲ་པཱ་ལ་ཛི་ན་མི་ཏྲ་དང་། ཏཀྐི་རཱ་ཛ་ཏྲཀྵད་རེ་མ་ཏི། །ཕྱོགས་སྐྱོང་བཅུ་དང་གཙང་རིགས་དགོངས་སུ་གསོལ། །ཇི་ལྟར་ཁྱེད་ཀྱིས་ཁས་བླང་དམ་བཅས་བཞིན། །བདག་གིས་འཕྲིན་ལས་ཡིངས་མེད་སྒྲུབ་པ་ལ། །ཡིད་ཆད་བགྱིས་ཤིང་ཤ་ཁྲག་གཏོར་ཚོགས་ཀྱིས། །གདུང་རག་དུས་སུམ་ཐེངས་མཐོལ་ལོ་བཤགས། །མངོན་ཤེས་མེད་པའི་ཉེས་སྐྱོན་མ་རྟོགས་པར། །བསྟན་པ་འཛིན་དང་བླ་མའི་སྐུ་དགྲ་ལ། །དྲག་པོའི་ལས་ཀྱིས་ཚར་གཅོད་མ་བགྱིས་པར། །གསང་བ་བསྒྲགས་ཤིང་བྱམས་བགྱིས་མཐོལ་ལོ་བཤགས། །དམ་ཉམས་གྲིབ་ཕོག་གཏམ་འདྲེས་ཟས་ཟོས་དང་། །རྒྱུ་ཀྱུད་ཕུད་ཉམས་འགལ་འཁྲུགས་ནོར་ལ་སོགས། །ཉེས་སྐྱོན་འཁྲུལ་པའི་ཚོགས་རྣམས་ཅི་མཆིས་པ། །གནོད་ཞིང་འགྱོད་པའི་སྒོ་ནས་མཐོལ་ལོ་བཤགས། །སྐུའི་དམ་ཚིག་ཉམས་པ་མཐོལ་ལོ་བཤགས། །གསུང་གི་དམ་ཚིག་ཉམས་པ་མཐོལ་ལོ་བཤགས། །ཐུགས་ཀྱི་དམ་ཚིག་ཉམས་པ་མཐོལ་ལོ་བཤགས། །རྩ་བའི་དམ་ཚིག་ཉམས་པ་མཐོལ་ལོ་བཤགས། །ཡན་ལག་དམ་ཚིག་ཉམས་པ་མཐོལ་ལོ་བཤགས། །ཚོར་ཏེ་དམ་ཚིག་ཉམས་པ་མཐོལ་ལོ་བཤགས། །མ་ཚོར་དམ་ཚིག་ཉམས་པ་མཐོལ་ལོ་བཤགས། །ཉམས་གྲིབ་དག་ཕྱིར་བཤགས་པ་འདི་བྱས་པས། །བླ་མ་མགོན་པོ་འཁོར་དང་བཅས་རྣམས་ཀྱིས། །ཕ་མ་བུ་ཚ་བཞིན་དུ་བཟོད་བཞེས་ལ། །དངོས་གྲུབ་ཐམས་ཅད་དུས་འདིར་སྩོལ་དུ་གསོལ། །བཤགས་དང་བཤགས་པར་བྱ་བ

མ་དམིགས་ཀྱང་། །རྣམ་པར་རྟོག་པའི་བག་ཆགས་དག་བྱའི་ཕྱིར། །རྗེ་བཙུན་དམ་པ་ཡུལ་གྱི་མཆོག་རྣམས་ལ། །རབ་ཏུ་བཤགས་པས་བདེ་ཆེན་ཐོབ་གྱུར་ཅིག །

གསུམ་པ་གནད་ད་བབ་ནི། མགོན་པོའི་དབུ་གཙུག་གི་དྲིན་ཅན་རྩ་བའི་བླ་མ་དེ་ཉིད། སྐུ་མདོག་དམར་པོ་གཡས་ཐོད་པའི་ཌ་མ་རུ་འཁྲོལ་ཞིང་། གཡོན་བདུད་རྩིས་གང་བའི་ཐོད་པ་ཐུགས་ཀར་འཛིན་པ། བཟོད་པར་དཀའ་བའི་གཟི་བརྗིད་ཅན། སྐྲག་ཅིང་ལང་མཚོ་ལ་བབ་པ། ཆགས་པའི་ཉམས་ཅན། སྤྱན་གཟིགས་པ་ཙམ་གྱིས་མཁའ་འགྲོ་དང་སྲིད་གསུམ་དབང་དུ་བསྡུད་པ། སྐྱིལ་ཀྲུང་གིས་བཞུགས་པ་མགོན་པོའི་དཔྲལ་བའི་སིནྡྷུ་རའི་ཐིག་ལེ་བྲུ་གསུམ་གྱི་སྟེང་ན་ཡི་གེ་ཧྲཱིཿདམར་པོ་འཕགས་པ་འཇིག་རྟེན་དབང་ཕྱུག་གི་ངོ་བོ་བཅུ་གསུམ་ཡོངས་སུ་གྱུར་པ་ལས། གསང་བའི་མཁའ་འགྲོ་མ་དམར་མོ་ལང་མཚོ་མ། ཞལ་གཅིག་ཕྱག་གཉིས་མ། གཡས་ཅང་ཏེའུ་ གཡོན་ཐོད་པ་བདུད་རྩིས་གང་བ་འཛིན་པ། ཞབས་གཡས་བསྐུམ་གཡོན་བརྐྱངས་པའི་གར་སྟབས་ཅན། སྤྱན་གསུམ་ནམ་མཁའ་ལ་ཧྲིག་ཧྲིག་གཟིགས་ཤིང་གར་མཛད་པ་བཅུ་གསུམ་སྒྲོལ་མའི་ངོ་བོ། ཁམས་གསུམ་གྱི་སེམས་ཅན་ཐམས་ཅད་བདག་གི་དབང་དུ་བསྡུས། དགོས་འདོད་ཐམས་ཅད་ཆར་བཞིན་འབབས་པར་གྱུར། ཨོཾ་བཛྲ་ན་ར་ཀྲཱི་ཀྲཱི་ཧཱུྃ་ཧཱུྃ་ཕཊ་ཕཊ་སྭཱ་ཧཱ། ཞེས་པ་བརྒྱ་རྩ་ལ་སོགས་པ་བཟླ། རང་གི་ཐུགས་ཀའི་ཧཱུྃ་ལས་ལྕགས་ཀྱི་ཕྲེང་བ་རྣམས་ཁ་དོག་ནག་པོ་འོད་ཟེར་དམར་པོ་འཕྲོ་བ། འཕྲེང་རྟོག་ལྷུར་གནས་པ་ལ། འོད་ཟེར་སྣ་ལྔ་འཕྲེང་ཐག་གི་ཚུལ་དུ་བརྒྱུས་པ། རང་གི་ཞལ་ནས་ཐོན། མགོན་པོ་ཞལ་དུ་ཞུགས་པ་མགོན་པོའི་ཐུགས་ཀའི་ཧཱུྃ་ལ་ཐིམ། ཡང་ཧཱུྃ་ལས་བྱུང་།

མགོན་པོའི་ལྟེ་བ་ནས་ཐོན། བདག་གི་ལྟེ་བར་ཞུགས་སྙིང་ཁའི་ཧཱུཾ་ལ་ཐིམ་པར་གྱུར། དེ་ལྟར་རྟག་ཏུ་འཁོར་ལོ་ལྟར་འཁོར་བར་བསམ་ལ། ཨོཾ་བཛྲ་མ་ཧཱ་ཀཱ་ལ་ཀྲོཾ་ཀྲོ་ཏ་བིགྷྣཱན་བི་ནཱ་ཡ་ཀ་ཧཱུཾ་ཧཱུཾ་ཕཊ། ཅེས་པ་དང་། ཕཊ་གཉིས་དང་། སྭཱ་ཧཱ་སྔོན་པ་ཡི་གེ་ཉེར་གཉིས་པ་ཡང་རུང་སྟེ། སྙིང་པོ་ཅི་འགྲུབ་བཟླས། དྲག་པོའི་བཟླས་པའི་དམིགས་པ་གསལ་བཏབ་སྟེ། ཨོཾ་ཤྲཱི་མ་ཧཱ་ཀཱ་ལ། ཤཱ་ས་ན། ཨུ་པ་ཧ་རི་ཎེ། ཨེ་ཀོཥྛ། པཉྩ་མ་ཧཱ་ཀཱ་ལོཥྛ། ཨ་ཡཾ་ཨི་དཾ། རཏྣ་ཏྲ་ཡ། ཨ་པ་ཀཱ་རི་ཎེ། ཡ་དི་པྲ་ཏི་ཛྙཱ། སྨ་ར་སི་ཏ་དཱ། ཨི་དཾ་དུཥྐྲྀཾ། ཁ་ཁ། ཁཱ་ཧི་ཁཱ་ཧི། མ་ར་མ་ར། གྲིཧྞ་གྲིཧྞ། བནྡྷ་བནྡྷ། ཧ་ན་ཧ་ན། ད་ཧ་ད་ཧ། པ་ཙ་པ་ཙ། དཱི་ན་མི་ཀེ་ན། མཱ་ར་ཡ་ཧཱུཾ་ཕཊ། ཞེས་པ་ནི་དྲག་སྔགས་ཏེ། འདོད་ཐང་བསད་གསུམ་ཡང་འདི་ལ་ཚང་བར་བཞེད་དོ། །ཨོཾ་ཤྲཱི་དེ་བི་ཧཱུཾ་ཕཊ། ལྷ་མོའི་མཚན་སྔགས་སོ། །ཧྲོཿ མ་མོ་ནག་མོ་བཻ་ཏཱ་ལི་ཤིཀྵ་ཀུ་ལུ་ཀུ་ལུ་ཧཱུཾ་ཕཊ་སྭཱ་ཧཱ། ལྷ་མོའི་སྙིང་པོའོ། །ཨོཾ་ཀྲོ་ཏ་པཱ་ལ་བིགྷྣཱན་ཧཱུཾ་ཕཊ། ཨོཾ་ཧཱུཾ་ན་མི་ཏྲ་བྷཱ་ཤཾ་ཀུ་རུ་ཧཱུཾ་ཕཊ། ཨོཾ་ཏཀྐི་རཱ་ཛ་སམ་ཡ་ཧྲོཿདུ་ཛ་ཧཱུཾ་ཕཊ། ཨོཾ་དུ་ཡོ་ག་ཛ་མ་ཧཱ་ཀཱ་ལ་ཏྲཱ་ད་ཧཱུཾ་ཕཊ། ལས་མཁན་བཞིའི་སྙིང་པོ། །དེ་ལྟར་བཟླས་པ་ཅི་འགྲུབ་བྱས་ནས། མཐར་མགོན་པོ་འཁོར་དང་བཅས་པའི་ཐུགས་ཀྱི་ལས་བྱུང་བའི་རྡོ་རྗེ་དམར་པོའི་འོད་ཀྱི་སྦུ་གུས་གཏོར་མ་དྲངས་ནས་གསོལ་བས་ཐུགས་རྒྱུད་ཟག་མེད་ཀྱི་བདེ་བས་ཚིམ་ནས་དགེས་པར་གྱུར། སྙིང་པོའི་མཐར། ཨི་དཾ་བ་ལིང་ཏ། ཁ་ཁ། ཁཱ་ཧི་ཁཱ་ཧི་བཏགས་པའམ། ཨོཾ་བཛྲ་མ་ཧཱ་ཀཱ་ལ་ཀྲོཾ་ཀྲོ་ཏ་བིགྷྣཱན་བི་ནཱ་ཡ་ཀ་ཏྲཱ་རག་མོ། །བཱ་ལིཾ་ཏ་མཾ་ས། རཀྟ་རུ་ཧི། ཁ་ཁ། ཁཱ་ཧི་ཁཱ་ཧི། དེ་བཞིན་དུ་འཁོར་རྣམས་ལ་སྙིང་པོའི་མཐར། ཨི་དཾ་བ་ལིཾ་ཏ་ཁ་ཁ། ཁཱ་ཧི་ཁཱ་ཧི། ཞེས་པ་བཏགས་ལ་ལན་གསུམ་གསུམ་གྱིས་ཕུལ། མ་ཧཱ་ཀཱ་ལ་ས་པཱ་རི་ཝཱ་ར་ཨརྒྷཾ་སོགས་ཀྱིས་ཕྱི་མཆོད། གོང་ལྟར་ནང་མཆོད་ཕུལ་ལ། ཧཱུཾ་མྱུར་མཛད་སྤྱན་རས་གཟིགས་ལ་ཕྱག་འཚལ

ཡོ། །ཞབས་གཉིས་དང་བཅས་པ་ནཱ་ཡ་ཀ་མནན། །ནག་པོ་ཆེན་པོ་སྟག་གི་ཤམ་ཐབས་ཅན། ཕྱག་དྲུག་སྦྲུལ་གྱི་རྒྱན་གྱིས་རྣམ་པར་བརྒྱན། །གཡས་པ་གྲི་གུག་བར་པ་འཕྲེང་བ་འཛིན། །ཐ་མ་ཌཱ་མ་རུ་ནི་དྲག་ཏུ་འཁྲོལ། །གཡོན་པ་ཐོད་པ་དང་ནི་མདུང་རྩེ་གསུམ། །དེ་བཞིན་ཞགས་པ་བཟུང་ནས་འཆིང་བར་བྱེད། །དྲག་པོའི་ཞལ་གདངས་མཆེ་བ་རྣམ་པར་གཙིགས། །སྤྱན་གསུམ་དྲག་པོའི་དབུ་སྐྲ་གྱེན་དུ་འབར། །དཔྲལ་བར་སིནྡྷཱུ་ར་ཡི་ཐིག་ལེ་བྱུགས། །སྤྱི་བོར་མི་བསྐྱོད་རྒྱལ་པོས་རྒྱས་བཏབ་བརྟན། །ཁྲག་འཛག་མི་མགོ་ལྔ་བཅུའི་དོ་ཤལ་ཅན། །རིན་ཆེན་ཐོད་སྐམ་ལྔ་ཡི་དབུ་ལ་བརྒྱན། །ཤིང་ལས་བྱོན་ནས་གཏོར་མ་ལེན་མཛད་པའི། །དཔལ་ལྡན་ཕྱག་དྲུག་པ་ལ་ཕྱག་འཚལ་བསྟོད། །སངས་རྒྱས་བསྟན་པ་གཉན་པོ་བསྲུང་བ་དང་། །དཀོན་མཆོག་དབུ་འཕང་གཉན་པོ་བསྟོད་པ་དང་། །བདག་ཅག་དཔོན་སློབ་འཁོར་དང་བཅས་རྣམས་ཀྱི། །རྐྱེན་ངན་བར་ཆད་ཐམས་ཅད་ཞི་བ་དང་། །ཅི་འདོད་དངོས་གྲུབ་མྱུར་དུ་སྩོལ་དུ་གསོལ། །ཡང་ཀ་ཕུ་རི་གསུམ་བརྩེགས་ཤིང་། །སངས་རྒྱས་བསྟན་སྐྱོང་བདུད་དཔུང་འཇོམས། །ཞལ་གཅིག་ཕྱག་དྲུག་ནག་པོ་ཆེ། །འཇིགས་པའི་གཟུགས་ཅན་ཁྱོད་ལ་བསྟོད། །ཧྲཱིཿ ཁྲག་མཚོ་ཆལ་ཆལ་ཁོལ་བའི་གློང་དཀྱིལ་ན། །མཚོ་ཆེན་དྲེའུའི་སྟེང་ན་གཟི་བརྗིད་འབར། །མཐིག་ནག་སྐྲ་ལ་ཞལ་གཅིག་ཕྱག་གཉིས་མ། །བདུད་ཀྱི་ཁྲམ་ཤིང་ནད་ཀྱི་རྐྱལ་པ་རྣམས། །སྐུའི་སྤྲུལ་པས་སངས་རྒྱས་བསྟན་པ་བསྲུངས། ། གསུང་གི་སྤྲུལ་པས་ཁམས་གསུམ་གཡོ་བར་བྱེད། ཐུགས་ནི་མི་འགྱུར་འགྲོ་བའི་དོན་མཛད་མ། མ་ཅིག་རེ་མ་ཏྲི་ལ་ཕྱག་འཚལ་ལོ། །ཧཱུྃ་ དཔལ་ལྡན་མགོན་པོའི་ཕྱོགས་བཞིའི་བཀའ་མཉན་པ། །ཡེ་ཤེས་བཀའ་བསྒྲུབ་ལས་ཀྱི་ཕོ་ཉ་མཛད། །མ་

རྡུངས་ཀུན་འདུལ་སྤྲུལ་པ་སྣ་ཚོགས་འགྱེད། །ལས་བྱེད་ཕོ་ཉ་བཞི་ལ་བདག་ཅག
བསྟོད། །དབང་པོ་གཤིན་རྗེ་ཆུ་ལྷ་གནོད་སྦྱིན་དང་། །མེ་ལྷ་སྲིན་པོ་རླུང་ལྷ་འབྱུང་
པོ་དང་། སྟེང་གི་ཚངས་པ་སའི་ལྷ་མོ་སྟེ། །སྤྲུལ་པའི་ཕྱོགས་སྐྱོང་བཅུ་ལ་ཕྱག
འཚལ་བསྟོད། །དཔལ་མགོན་བདུན་བཅུ་རྩ་ལྔ་དང་། །དམ་ཅན་རྒྱ་མཚོ་དམག
ཚོགས་རྣམས། །ཤ་ཁྲག་གཏོར་མ་འདི་བཞེས་ལ། །རྣལ་འབྱོར་བདག་ཅག
འཁོར་བཅས་ཀྱི། །མི་མཐུན་རྐྱེན་ངན་བར་ཆོད་སོལ། །མཐུན་པའི་དངོས་གྲུབ
སྩོལ་བ་དང་། བཅོལ་བའི་འཕྲིན་ལས་གྲུབ་པར་མཛོད། །ཐུན་གཏོར་ཡོད་ན་སྒྲོན་མེ་
བཙུགས་ཏེ་ཁང་སྟེང་ལ་སོགས་པར་འབུལ་ཞིང་། དཔལ་ལྡན་མགོན་པོ་མཧཱ་ཀཱ་ལ་དང་།
མ་གཅིག་འདོད་ཁམས་དབང་ཕྱུག་རེ་མ་ཏཱི། །ལྷམ་དྲལ་ཁྱེད་ཀྱི་བཀའ་ལས་མི
འདའ་བའི། །ཀྵེ་ཏྲ་པཱ་ལ་ཛྙ་ན་མི་ཏྲ་དང་། །ཊཀྐི་རཱ་ཛ་བདུད་མགོན་ཏྲཀྵད
སོགས། །དཔལ་ལྡན་ནག་པོ་ཆེན་པོ་འཁོར་བཅས་རྣམས། །འདིར་གཤེགས
རྒྱན་གྱི་གཏོར་མ་འདི་བཞེས་ཤིག །ཤ་ཁྲག་དམར་གྱི་གཏོར་མ་འདི་བཞེས་ཤིག།
འཛམ་བུ་ཏི་པའི་ཞལ་ཟས་འདི་བཞེས་ཅིག །ཛ་གད་དཔའ་བོའི་སྨན་ཕུད་འདི
བཞེས་ཅིག །སྔར་བཅོལ་ལས་ཀྱི་གཏད་རག་གཉན་པོར་འབྱུལ། ད་བཅོལ་ལས
ཀྱི་གསོལ་འདེབས་གཉན་པོར་བཞེས། །འཁོར་རྣམས་བསྲུང་ཞིང་རྐྱེན་རྣམས
བཟློག་པ་དང་། །སྡང་བའི་དགྲ་དང་གནོད་པའི་བགེགས་ལ་སོགས། །བདུད
དང་བར་དུ་གཅོད་པ་རྣམ་མང་པོ། །ཐམས་ཅད་རྡུལ་ཕྲན་བཞིན་དུ་བརླག་པར
མཛོད། །བསྟན་པ་རྒྱས་པའི་ལས་ནི་མྱུར་དུ་སྒྲུབས། རྣལ་འབྱོར་བཅོལ་བའི
འཕྲིན་ལས་སྒྲུབ་པར་མཛོད། ཐུན་གཏོར་མེད་ན་རྒྱུན་གྱི་བསྙེན་པའི་སྐབས་སྤྱི་བཏབ་འདི་བྱ
མི་དགོས་སོ། །ཡིག་བརྒྱ་མང་དུ་བཟླས། མ་འབྱོར་པ་དང་ཉམས་པ་དང་། ཞེས་སོགས་དང་།

མ་རྙེད་ཡོངས་སུ་མ་ཚང་དང་། །གང་ཡང་ནུས་པ་མ་མཆིས་པས། །འདི་ར་ནི་བྱ་བ་
གང་བགྱིས་པ། །དེ་ཀུན་ཁྱེད་ཀྱིས་བཟོད་མཛད་རིགས། །བླ་མ་མགོན་པོ་དབྱེར་
མེད་ལ། །བདག་ནི་གུས་པས་སྐྱབས་སུ་མཆི། །བདག་གིས་སེམས་ཅན་ཐམས་
ཅད་ཀྱི། །ཉོན་མོངས་མ་ལུས་སེལ་བར་ཤོག །ཨོཾ་ ཁྱེད་ཀྱིས་སེམས་ཅན་དོན་
ཀུན་ མཛད། །རྗེས་ སུ་ མཐུན་ པའི་ དངོས་ གྲུབ་ སྩོལ། །སངས་ རྒྱས་ ཡུལ་ དུ་
གཤེགས་ ནས་ ཀྱང་། །སླར་ ཡང་ འབྱོན་ པར་ མཛད་ དུ་ གསོལ། །བཛྲ་མུཿ གཏོར་
མགྲོན་ཀྱི་ཡེ་ཤེས་པ་རྣམས་རང་བཞིན་གྱི་གནས་སུ་གཤེགས། དམ་ཚིག་པ་རང་གི་སྙིང་གར་ཐིམ་
པར་གྱུར། ཏེན་ཡོད་ན་བརྟན་བཞུགས་བྱ། སྨོན་ལམ་བཏབ། ཡོན་ཏན་རབ་རྫོགས་གངས་ཀྱི་
རི་བོ་བཞིན། །ཁྱེན་ རླབས་ ཆུ་ བོས་ སྐལ་ བཟང་ ཚིམ་ མཛད་ ཅིང་། །རང་སེམས
ལྷན་ཅིག་སྐྱེས་པར་སྟོན་མཛད་པའི། །ཆོས་རྗེ་བླ་མ་མཆོག་གི་བཀྲ་ཤིས་ཤོག །
སྒྲུབ་པ་པོ་ལ་བུ་བཞིན་གཟིགས་མཛད་ཅིང་། །མི་འབྲལ་ལུས་དང་གྲིབ་མ་ཇི་
བཞིན་དུ། །དམ་ཚིག་ཅན་ལ་དངོས་གྲུབ་སྟེར་མཛད་པའི། །ཡི་དམ་ལྷ་ཚོགས
རྣམས་ཀྱི་བཀྲ་ཤིས་ཤོག །དམ་ཅན་སྒྲུབ་པ་པོ་ཡི་རྗེས་འབྲངས་ཤིང་། །ཞི་དང
རྒྱས་དང་དབང་དང་མངོན་སྤྱོད་སོགས། །སྣ་ཚོགས་འཕྲིན་ལས་ཚུལ་བཞིན་སྒྲུབ
མཛད་པའི། །ཆོས་སྐྱོང་སྲུང་མ་རྣམས་ཀྱི་བཀྲ་ཤིས་ཤོག །སྣང་སྲིད་རང་གྲོལ་སྒྱུ
མ་རྨི་ལམ་བཞིན། །བདེ་བ་ཆེན་མོ་རྒྱུན་ཆད་མེད་པའི་ཉམས། །ཡིད་ལ་བྱར་མེད
སྟོང་གསལ་ནམ་མཁའ་དང་། །བདེ་ཆེན་ཕྱག་རྒྱ་ཆེན་པོའི་བཀྲ་ཤིས་ཤོག །སྒྲུབ
པ་པོ་ལ་བརྟེན་ཞིང་མཆོད་པ་དང་། །སྐུར་བ་འདེབས་པའི་སྐྱེ་འགྲོ་གང་ཡིན་པ། །
ཐམས་ཅད་བྱང་ཆུབ་ལམ་ལ་འགོད་མཛད་པའི། །མཉམ་མེད་བྱང་ཆུབ་སེམས་ཀྱི་
བཀྲ་ཤིས་ཤོག །འཁོར་བ་མྱ་ངན་འདས་པ་ཐམས་ཅད་ཀྱིས། །བཀྲ་ཤིས་གོ

འཕང་ཧི་སྙིད་ཡོད་པ་རྣམས། །ཕུན་སུམ་ཚོགས་པ་ཆུ་བོའི་གཞུང་བཞིན་དུ། །སྐྱེ
འགྲོ་ཡོངས་ལ་རྟག་ཏུ་བཀྲ་ཤིས་ཤོག །བསོད་ནམས་དར་རྒྱས་རི་རྒྱལ་ལྷུན་པོ་
བཞིན། །སྙན་གྲགས་ཆེན་པོས་ནམ་མཁའ་བཞིན་དུ་ཁྱབ། །ཚེ་རིང་ནད་མེད་
གཞན་དོན་ལྷུན་གྱིས་གྲུབ། །ཡོན་ཏན་རྒྱ་མཚོ་མཆོག་གི་བཀྲ་ཤིས་ཤོག །ཅེས
བཀྲ་ཤིས་བཀའ་རྒྱ་མ་བརྗོད་དོ། །ཡང་དཔལ་ལྡན་ལྷ་མོ་ཕྱག་བཞི་མ་ལ་མོས་ན། ཕྱག
གཡས་ན་རལ་གྲི་སྡིག་པའི་ཡུ་བ་ཅན་དང་གྲི་གུག །གཡོན་ན་ནལ་བུའི་རྒྱལ་མཚན་དང
ཐོད་སྙོན་འཛིན་པ། ཡང་ན་ཕྱག་གཉིས་མ་གཡས་རལ་གྲི་འབར་བ་དང་། གཡོན་ཐོད་
ཁྲག་འཛིན་པ། གཉིས་ཀ་ལ་ཡང་སྲིན་པོའི་མ་མགལ་སྐྱའི་སྦྲ་རུར་བྱས་པ་ཁྲམ་བམ་དང་།
མ་མགལ་ཕྱི་རུར་བྱས་པ་ལ་ནད་རྒྱལ་བཏགས་པ། སྔགས་ཀྱང་ཕྱག་བཞི་མ་ལ། ཨོཾ་མ་མ་
སཏྭ་ཙ་དུར་ ཌཱ་ཀྵ་ཛཿ རེ་མ་ཏི་ཧུར་བ་ཧུར་བ། ས་མ་ཏྲི་ར་ཛ་ཧཱུྃ་ཧཱུྃ་ཕཊ་ཕཊ། ཕྱག
གཉིས་མ་འདི་ལ་ཡང་གོང་དཀྱུས་ལྟར་གྱི་སྔགས་དང་། ཨོཾ་ཧུག་རག་མོ་རཀྵ་རུ་ཏི་ར་ཧཱུྃ་ཕཊ།
ཅེས་པ་དང་། བསྐྱོད་པའི་སྐབས་སུ་ཡང་ཕྱག་གཉིས་མ་ལ། རལ་གྲི་འབར་བ་དང་ནི་ཐོད
ཁྲག་འཛིན། ཞེས་པ་དང་། ཕྱག་བཞི་མ་ལ་ནི། མཐིང་ནག་སྐྲ་ལ་ཞལ་གཅིག་ཕྱག་བཞི
མ། །རལ་གྲི་གྲི་གུག་རྒྱལ་མཚན་ཐོད་སྙོན་འཛིན། །ཞེས་འདོན་པ་སྦྱོ། ལས་མཁན
རྣམས་ཀྱང་། ཀྲ་ཏ་པུ་ལ་སྨུག་ནག་དང་། ཇོ་ན་མི་ཏྲ་ཙང་ཏེ་དང་ཐོད་ཁྲག་འཛིན་པ། ཏཱཀྐི་ན་ཛ་ཙང་ཏེ་
དང་སྡིགས་མཛུབ་མཛད་པ་དང་། བདུད་མགོན་ཕྱག་བཞི་པ། མདུང་དམར་པིང་ཆེན་པོ་བཐོད་ཁྲག
རྣམས་འཛིན་པ་ལྟར་བྱས་ཀྱང་རུང་། ཡང་ཇོ་ན་མི་ཏྲ་གཡས་རྫས་ཀྱིས་རྡོ་རྗེ་ཕ་ལམ་དབྱ་ གཡོན
གཙོད་པའི་འཁོར་ལོ་འཕེན་པའམ་ཊཾ་མ་རུ་དང་འཁོར་ལོ་འཛིན་པ། ཏཱཀྐི་ན་ཛ་སྦྲུ་གྲི་དང་ཐོད་སྙིང
འཛིན་པ་ལྟར་རམ། གཤིན་རྗེ་གྲི་ཐོད་འཛིན་པ་ལྟར་ཡང་རུང་། ཡང་ཕྱག་མཚན་དཀྱུས་ལྟར་ལས།
ཇོ་ན་མི་ཏྲ་ལྷུང་ཟེ་དང་། ཏཱཀྐི་ན་ཛ་དམར་པོ་བྱས་པ་ཡང་ཡོད་དེ། དེ་དག་ཐམས་ཅད་གང་ལྟར་བྱས

ཀྱང་རུང་བའོ། །ལས་སྦྱོར་གྱི་ཚེ་བཞིན་པ་ཅན་དུ་བྱས་ཏེ། ངེས་པར་ལྷ་མོ་དང་བདུད་མགོན་ཕྱག་བཞི་པར་བྱ། ཛོ་ན་མི་ཏྲ་སེང་གེ་དང་། ཊཀྐི་རཱ་ཛ་སྟག་ལ་ཞོན་པ། ཕྱག་མཚན་ཐུ་མ་ལྟར་རམ། སྦྲང་གི་ལ་ཆིབས་པ། ལྕགས་ཀྱུ་དང་ཞགས་པ་འཛིན་པར་བསྒོམ་ལ་གཏོར་མ་ལ་འབུལ་བ་ཡིན་ནོ། །འཁོར་རྣམས་རྒྱས་པར་བསྐྱེད་མི་ནུས་ན། གཙོ་བོའི་མངོན་རྟོགས་ཀྱི་རྗེས་སུ་འཁོར་རྣམས་ཀྱི་མཚན་ཙམ་བརྗོད་པའམ། དམ་ཅན་རྒྱ་མཚོའི་ཚོགས་ཀྱིས་ཡོངས་སུ་བསྐོར་བར་གྱུར། དབྲལ་བར་ཨོཾ་ཞེས་པ་མན་ཆད་བྱ། གཏོར་ཆོག་འབྲིང་པོ་ནི། འཁོར་མི་བསྐྱེད་པར་གཙོ་རྐྱང་བསྐྱེད་ནས་སྤྱན་འདྲེན་པ་མན་ཆད་བྱ། མཆོད་པའི་ཚིགས་བཅད་རྣམས་ཀྱང་དོར་བས་འགྲུབ་ཅིང་། བསྡུས་པ་ནི། དམ་ཚིག་པ་མི་བསྐྱེད་པར་ཡེ་ཤེས་པ་སྤྱན་འདྲེན་པ་ཡིན་ཏེ། རང་གི་སྙིང་ག་ནས་འོད་ཟེར་འཕྲོས་ཤར་ལྷོ་དུར་ཁྲོད་ཆེན་པོ་བསིལ་བའི་ཚལ་ཞེས་སོགས་མན་ཆད་བྱ་སྟེ། འབྲིང་བསྡུས་གཉིས་ལ་གནད་གསུམ་གྱི་དམིགས་པ་བོར་ཏེ་གཏོར་མ་འབུལ་བ་སོགས་བྱའོ། །བསྙེན་པའི་དུས་མ་ཡིན་པ་རྒྱུན་གྱི་བཟླས་པའི་སྐབས་ཀྱང་ཕལ་ཆེར་ཕྱི་མ་འདི་ཉིད་གཙོ་བོར་བཟུང་ངོ་། །བདག་བསྐྱེད་ནི། སྦྱོར་ཡི་དམ་གང་ལ་བརྟེན་ཀྱང་རུང་མོས་ཀྱི། གཙོ་བོར་ནི་བདེ་ཀྱི་འཇིགས་བྱེད་རྟ་མགྲིན་རྣམས་གང་རུང་གཅིག་ལ་བརྟེན་ནས་མཛད་པར་སྣང་ངོ་། །བདག་མདུན་དབྱེར་མེད་དུ་བྱེད་པ་དང་ཐ་དད་དུ་བྱེད་ཀྱང་མགོན་པོ་གཙོ་རྐྱང་གི་མངོན་རྟོགས་འདི་ཉིད་དམ། གསང་བསྒྲུབ་རྒྱན་ཅན་ལ་བརྟེན་པ་སོགས་ཀྱང་མན་ངག་ཁུངས་མ་ལས་ཀྱང་འབྱུང་ཞིང་། ལུང་རིགས་དང་འགལ་བ་མེད་པའི་ཕྱིར་ཤིན་ཏུ་རུང་མོད་ཀྱི། འོན་ཀྱང་ལས་དང་པོ་པ་རྣམས་ཀྱིས་དཀྱུས་ལྟར་ཉམས་སུ་བླངས་ན་མཆོག་གོ །

འདིར་སྨྲས་པ། དེ་ལྟར་བླ་མ་མགོན་པོ་དབྱེར་མེད་ཀྱི། །སྒྲུབ་ཐབས་མདོར་བསྡུས་ཙམ་ཞིག་བརྗོད་པ་འདི། །དམ་པ་སྔ་མ་རྣམས་ཀྱིས་ཡང་ནས་ཡང་། །གསལ་བར་མཛད་མོད་གཞན་གྱིས་བསྐུལ་བའི་ངོར། །ཤིན་ཏུ་གསལ་ཞིང་རྒྱས་བསྡུས་སྤྲོས་བྲལ་བར། །གོ་བདེའི་ཚིགས་ཀྱིས་བརྗོད་ན་བློ་དམན་ལ། །ཕན་པར་འགྱུར་སྙམ་མོས་པ་སྣ་ཚོགས་དང་། །མཚུངས་པའི་རིམ་པ་སོ་སོར་བྱེ་བ

ཡིན། །དགེ་དེས་བདག་ཅག་བྱང་ཆུབ་སྒྲུབ་པ་ལ། །བར་ཆད་ཀུན་ཞི་མཐུན་རྐྱེན་ཀུན་གྲུབ་ནས། ། མཆོག་དང་ཐུན་མོང་དངོས་གྲུབ་མ་ལུས་པར། །ད་ལྟ་ཉིད་དུ་ཐོབ་པའི་རྒྱུར་གྱུར་ཅིག །གདུག་ཅིང སྡང་སེམས་ལྡན་པ་རྣམས། །སྐད་ཅིག་ཙམ་གྱིས་ཚར་བཅད་དེ། །ཞི་རྒྱས་དབང་དྲག་པོ་ཡིས། ། འཕྲིན་ལས་ཕྱོགས་བཅུར་སྤེལ་བར་ཤོག།   །། ཅེས་པའང་མཆོག་ཏུ་གྱུར་པའི་དགེ་བའི་བཤེས གཉེན་མང་པོས་བསྐུལ་བའི་ངོར། རྒྱལ་ཁམས་པ་ཏཱ་ར་ནཱ་ཐས་རང་ལོ་ཉེར་བདུན་པ་ནག་པའི་ཟླ་བའི་ ཡར་ངོའི་ཚེས་བརྒྱད་ལ་ལེགས་པར་སྦྱར་བའོ། ། ཞུས་དག། བཀྲ་ཤིས་འཕེལ།། དགེ་ལེགས འཕེལ།། དར་རྒྱས་འཕེལ་ལོ།།   སརྦ་མངྒ་ལཾ།།

༄༅། །དཔལ་ཡེ་ཤེས་ཀྱི་མགོན་པོ་ཕྱག་དྲུག་པའི་སྒྲུབ་ཐབས་ གཏོར་ཆོག་དང་བཅས་པ་ བཞུགས་སོ། །

༄༅། །སྭསྟི། དཔལ་ཆེན་ཧེ་རུ་ཀ་དཔལ་ཁྲོས་པའི་སྐུ། །འཇིག་རྟེན་དབང་ཕྱུག་ཐུགས་ལས འཕྲུངས་པ་ཡི། །བླ་མ་མགོན་པོ་དབྱེར་མེད་ལ་བཏུད་ནས། །དེ་ཉིད་མཆོད་པའི་ཆོ་ག་མདོར་བསྡུས བྲིས། །ཡིད་དང་མཐུན་པའི་གནས་སུ་ཉེར་འཁོ་ཐམས་ཅད་ཚོགས་པར་བྱས་ལ། བདག་བསྐྱེད་གང ཡང་རུང་བ་སྔོན་དུ་འགྲོ་བས། མཆོད་པ་རྣམས། ཨ་མྲྀ་ཏས་བསངས། སྭ་བྷཱ་ཝས་སྦྱངས། སྟོང པའི་ངང་ལས་ཨ་ལས་ཀ་པཱ་ལ་རྣམས་ཀྱི་ནང་དུ་ཧཱུྃ་ཞུ་བ་ལས། མཆོད་ཡོན་ནས རོལ་མོའི་བར་ནམ་མཁའི་ཁམས་ཐམས་ཅད་གང་བར་གྱུར། ཨོཾ་བཛྲ་ཨརྒྷཾ་སྭཱཧཱ ནས་ཤབྡ་ཨཱཿཧཱུྃ་གི་བར་བརྗོད། ཨོཾ་སྭ་བྷཱ་ཝས་སྟོང་པར་སྦྱངས། སྟོང་པའི་ངང་ལས་རང གི་མདུན་དུ་པཾ་ལས་སྣ་ཚོགས་པདྨ་དང་རཾ་ལས་ཉི་མའི་དཀྱིལ་འཁོར་གྱི་སྟེང་དུ

གྃ་ལས་ཚོགས་ཀྱི་བདག་པོ་སྐུ་མདོག་དཀར་པོ་སྤྱན་གསུམ་པ་གླང་པོའི་གདོང་ཅན། གཡས་ལ་ཕྱག་ལོ་མ་དང་བཅས་པ་གསོལ་ཞིང་། གཡོན་ཐོད་པ་བསྣམས་པ། དར་དང་རིན་པོ་ཆེས་བརྒྱན་པ་ཞལ་སྟབས་སུ་འཁྱིལ་བའི་སྟེང་དུ། ཧཱུྃ་མཐིང་ནག་ལས་གྲི་གུག་ཧཱུྃ་གིས་མཚན་པ་ཡོངས་སུ་གྱུར་པ་ལས། མྱུར་མཛད་ཡེ་ཤེས་ཀྱི་མགོན་པོ་སྐྱེ་འགྲོའི་རེ་བ་རྫུལ་བཞིན་དུ་སྐོང་བ། ཞལ་གཅིག་ཕྱག་དྲུག་པ། ཞལ་གདངས་ཤིང་མི་བཟད་པའི་མཆེ་བ་གཙིགས་པས་དྲག་ཏུ་བཞད་པ། སྨ་ར་སྨིན་མ་དབུ་སྐྲ་དམར་སེར་མེ་ལྟར་འབར་བ། དམར་ཞིང་འཁྲུག་པའི་སྤྱན་གསུམ་དང་ལྡན་ཞིང་། དཔྲལ་བར་སིན་དྷུ་རའི་ཐིག་ལེས་བྱུགས་པ། ཕྱག་དང་པོ་གཉིས་གྲི་གུག་དང་ཐོད་ཁྲག་ཐུགས་ཀར་སྟེང་འོག་ཏུ་འཛིན་པ། གཡས་གཉིས་པས་ཐོད་སྐམ་གྱི་ཕྲེང་བ། གསུམ་པས་ཅང་ཏེའུ་དྲག་ཏུ་འཁྲོལ་བ། གཡོན་གཉིས་པས་མདུང་རྩེ་གསུམ་པ། གསུམ་པས་རྡོ་རྗེ་ཞགས་པ་འཛིན་པ། སྟག་ལྤགས་ཀྱི་ཤམ་ཐབས་ཅན། འཇིགས་སུ་རུང་བའི་ཐོད་སྐམ་ལྔའི་དབུ་རྒྱན་དང་། རློན་པ་ལྔ་བཅུའི་དོ་ཤལ་ཅན། རུས་པའི་རྒྱན་དྲུག་དང་། དར་ལྷང་ཁྲའི་སྐ་རགས་བཅིངས་པ། ཕྱག་ཞབས་ལ་དྲིལ་བུ་གཡེར་ཁའི་ཕྲེང་བས་བརྒྱན་པ། སྦྲུལ་སྔོན་པོའི་ཐོད་བཅིངས། དམར་པོའི་སྙན་རྒྱན། ཁྲ་བོའི་དཔུང་རྒྱན། དཀར་པོའི་མགུལ་རྒྱན། སེར་པོའི་ལག་གདུབ། ལྷང་ཁྲའི་དོ་ཤལ། དཀར་པོས་སྐ་རགས་དང་རྐང་གདུབ་བྱས་པ། སྐུ་ལུས་སྦོམ་ཐུང་རགས་ཤིང་། ཞབས་གཡོན་བརྐྱང་བའི་གྱད་ཀྱི་བགེགས་ཀྱི་རྒྱལ་པོ་མནན་པ། སྐྱི་བོར་མི་བསྐྱོད་པས་རྒྱས་བཏབ་པ། དེའི་གཡོན་ན་ཁྲག་ཞག་འཁྲུག་པའི་རྒྱ་མཚོའི་དབུས་སུ། བྷྲཿལས་དཔལ་ལྡན་ལྷ་མོ་འདོད་པ་ཁམས་ཀྱི་དབང་ཕྱུག་མ་སྐུ་མདོག་སྔོ་ནག་ཞལ་གཅིག་ཕྱག་བཞི།

གཡས་གཉིས་ན། རལ་གྲི་དང་གྲི་གུག །གཡོན་གཉིས་ན་རྒྱལ་མཚན་དང་ཐོད་རློན་ཁྲག་གིས་གང་བ། ཁྲོ་གཉེར་བསྡུས་ཤིང་། གླང་ཆེན་གྱི་ཀོ་རློན་གྱི་སྟོད་གཡོགས་དང་། རི་ལྡེའི་ཤམ་ཐབས། སྦྲུལ་ནག་དུ་མའི་སྐ་རགས་ཅན། ཁྲག་གི་ཐིག་ལེ། ཞག་གི་སོར་རིས། ཐལ་ཆེན་གྱི་ཚོམ་བུ་ཅན། ལྕེ་བའི་ཐད་ཀ་ནས་ཉི་ཟླ་འཆར་བ། དྲེའུ་རྟ་རྐང་གསུམ་ལ་ཆིབས་པ། མ་མོ་དང་ཤ་ཟའི་ཚོགས་ཀྱིས་བསྐོར་བ། གཙོ་བོའི་མདུན་དུ་ཀྵཾ་ལས་གནོད་སྦྱིན་ཀྵེ་ཏ་པཱ་ལ་སྐུ་མདོག་མཐིང་ནག ཤངས་ནས་དུས་མཐའི་རླུང་འཚུབ་པ། ཁ་གདངས་ནས་དགྲ་ལ་འོ་དོད་འབོད་པ། གཡས་གྲི་གུག་འཕྱར་ཞིང་། གཡོན་ཐོད་པ་སྙིང་བཅས་གཙོ་བོ་ལ་སྟོབས་པ། ཤིན་ཏུ་ཁྲོས་ཤིང་མི་གདུག་པ། དོམ་ནག་སྨྱོན་པ་ལ་ཞོན་པ། གཙོ་བོའི་གཡས་སུ་པད་ཉི་དང་རོའི་གདན་ལ། ཧཱུྃ་ལས་དབང་ཕྱུག་ཧཱི་ན་མི་ཏ་སྐུ་མདོག་དམར་ནག གཡས་ཌཱ་མ་རུ་དྲག་ཏུ་འཁྲོལ་ཞིང་། གཡོན་ཐོད་པ་ཁྲག་དྲོན་གྱིས་གང་བ་བསྣམས་པ། རྒྱབ་ཏུ་པད་ཉི་དང་རོའི་གདན་ལ། ཊཾ་ལས་གཤིན་རྗེ་ཊཀྐི་རཱ་ཛ་སྐུ་མདོག་ནག་པོ་གཡས་ཞགས་པ་དང་། གཡོན་སྡིགས་མཛུབ། གཤིན་རྗེ་རབ་ཏུ་ཁྲོས་པའི་ཆ་ལུགས་ཅན། ལྷ་མོའི་གཡོན་དུ་ཧཱུྃ་ལས་བདུད་མགོན་ཏྲ་ཀྵད་སྐུ་མདོག་དུད་སྨྲིན་ལྟར་གནག་པ། གཡས་རུ་མཚོན་དམར་པོ་འཕྱར་ཞིང་། གཡོན་ཐོད་ཁྲག་ཐུགས་ཀར་འཛིན་པ། ཡ་སོས་མ་མཆུ་མནན་ཞིང་མཆེ་བ་གཙིགས་པ། དར་ནག་གི་འཛོལ་བེར་དང་། སག་ཧིའི་ལྭམ་གྱོན་ནས་རྟ་ནག་རྟིང་དཀར་ལ་ཆིབས་པ། འཁོར་བཞི་ཆར་ཁྲོ་བོའི་རྒྱན་དང་ཆ་ལུགས་ཡོངས་སུ་རྫོགས་པ། རང་རང་གི་འཁོར་འབུམ་འབུམ་དང་བཅས་པ། གཙོ་འཁོར་དྲུག་ཀའང་མེ་དཔུང་འབར་བའི་དབུས་ན་བཞུགས་པ། དེའི་ཕྱི་རོལ་ཏུ་ཤར་དུ་རྒྱ་བྱིན། ཤར་ལྷོར་མེ་ལྷ། ལྷོར་

གཤིན་རྗེ། ལྷོ་ནུབ་ཏུ་སྲིན་པོ། ནུབ་ཏུ་ཆུ་ལྷ། ནུབ་བྱང་དུ་རླུང་ལྷ། བྱང་དུ་གནོད་སྦྱིན། བྱང་ཤར་དུ་དབང་ལྡན། སྟེང་དུ་ཚངས་པ། འོག་ཏུ་སའི་ལྷ་མོ། དེ་ཐམས་ཅད་རང་རང་གི་འཁོར་བྱེ་བ་བྱེ་བའི་ཚོགས་དང་བཅས་པ། གཞན་ཡང་ལྷ་ཆེན་བརྒྱད། ཀླུ་ཆེན་བརྒྱད། གཟའ་ཆེན་བརྒྱད། རྒྱུ་སྐར་ཉི་ཤུ་རྩ་བརྒྱད། འཇིགས་བྱེད་དགུ །རྒྱལ་ཆེན་བཞི་སྟེ། གཙང་རིགས་ཀྱི་མགོན་པོ་བདུད་བཙུ་རྩ་ལྔ། དེའི་ཕྱི་རོལ་དུ་དམ་ཅན་རྒྱ་མཚོའི་དམག་ཚོགས། ཤ་ལ་དགའ་བ། ཁྲག་ལ་རོལ་བ། སྙིང་རྗེ་མེད་པ། གདུག་ཞིང་མི་སྡུག་པ། མིག་རྩ་དམར་བ། ཁ་གདངས་པ། མཆེ་བ་གཙིགས་པ། ལག་ན་གདུག་པའི་མཚོན་ཆ་སྣ་ཚོགས་པ་ཐོགས་པ། སྐད་ཅིག་ལ་སྐྱེ་འགྲོ་ཐམས་ཅད་ཀྱི་སྲོག་དབུགས་བསྡུད་པ། གནོད་སྦྱིན་དང་། སྲིན་པོ་དང་། གཤིན་རྗེ་དང་བདུད་ཀྱི་ཆ་ལུགས་ཅན། ས་གཞི་བར་སྣང་ཕྱོགས་བཅུ་ཐམས་ཅད་དུ་ཁྱབ་གཏིབས་པ་ལྟར་འཁོད་པར་གྱུར། མདོར་བསྡུ་ན། མི་བསྐྱོད་པས་རྒྱས་བཏབ་པ། འཁོར་དཔལ་ལྡན་ལྷ་མོ་རེ་མ་ཏཱི། ལས་བྱེད་བཞི། གཙང་རིགས་བདུན་ཙུ་རྩ་ལྔ། དམ་ཅན་རྒྱ་མཚོའི་དམག་ཚོགས་དང་བཅས་པ། ཞེས་པ་ཙམ་གྱི་ཆོག་ཐམས་ཅད་ཀྱི་སྤྱི་བོར་ཨོཾ་དཀར་པོ། མགྲིན་པར་ཨཱཿདམར་པོ། ཐུགས་ཀར་ཧཱུྃ་སྔོན་པོ། རང་གི་སྙིང་གའི་ཧཱུྃ་གི་འོད་ཟེར་གྱིས་ཤར་ལྷོར་དུར་ཁྲོད་བསིལ་བའི་ཚལ་ཙན་དན་གྱི་ཤིང་རྐང་གཅིག་པའི་དྲུང་ནས། ནག་པོ་ཆེན་པོ་སྟེང་ན་རྩ་བརྒྱུད་ཀྱི་བླ་མ། གཡས་ན་དཔའ་བོ་ངར་དང་བཅས་ཤིང་། གཡོན་ན་དཔའ་མོ་འཛུམ་དང་བཅས་པ། འཁོར་བཀའ་སྡོད་ཀྱི་ཚོགས་དང་བཅས་པ། ཌཱ་མ་རུ་དང་དྲིལ་བུ་གཡེར་ཁའི་སིལ་ཁྲོལ་གྱི་སྒྲ་དང་། གད་རྒྱངས་ཧུར་ཧུར་ཆེམ་ཆེམ་དང་བཅས་བཛྲ་ས་མཱ་ཛཿ བསྐང་བ་སོགས་ཀྱི་ཚེ་སྤྱན་བཞེངས་ཤིག་སོགས་ནས། དམ་ཚིག་ལྡན་པའི་གནས

འདིར་གཤེགས། །ཞེས་པའི་བར་བྱ། མི་སྨྲོན་རྒྱུན་གཏོར་སོགས་ལ། ཧཱུྃ་དད་པ་དང་ནི་དམ་ཚིག་གིས། །ཚུར་གཤེགས་མཧཱ་ཀཱ་ལ་ཡ། །སྔོན་གྱི་ཐུགས་དམ་རྗེས་དགོངས་ལ།། དཀྱིལ་འཁོར་གནས་འདིར་གཤེགས་སུ་གསོལ། །ཀྵེ་ཏྲ་པཱ་ལ་ལ་སོགས་པ། །འཁོར་གྱི་བཀའ་གཉན་གནོད་སྦྱིན་ཚོགས། །བསྟན་པ་བསྲུང་བར་ཞལ་བཞེས་པའི། །དམ་ཅན་རྒྱ་མཚོ་གཤེགས་སུ་གསོལ། །ཨོཾ་བཛྲ་མཧཱ་ཀཱ་ལ་ས་པ་རི་ཝཱ་ར་ཨེ་ཧྱེ་ཧི། ཀྵཱིཾ་ཞེས་གཅིག་བརྗོད། ཛཿཧཱུྃ་བཾ་ཧོཿ ཨོཾ་པདྨ་ཀ་མ་ལཱ་ཡ་སྟྭཾ། ཨརྒྷཾ་ལ་སོགས་པས་མཆོད། ཆོས་དབྱིངས་ངང་ལས་མ་གཡོས་ཀྱང་། །མ་རུང་འདུལ་ཕྱིར་ཁྲོས་པའི་སྐུ། །བསྟན་པའི་དགྲ་བོ་འཇོམ་མཛད་པའི། །ནག་པོ་ཆེ་ལ་ཕྱག་འཚལ་བསྟོད། །ནང་མཆོད་གཏོར་མ་ལྷར་བྱིན་གྱིས་བརླབས་ལ། སྔགས་རྣམས་ཀྱི་མཐར་འབྲུ་གསུམ་བཏགས་ལ་འབུལ། བསྡུ་ན་མཆོད་བསྟོད་འདི་མེད་ཀྱང་ཆོག མགོན་པོའི་སྤྱི་བོར་རྩ་བའི་བླ་མ་སྐུ་མདོག་སེར་པོ་ནོར་བུ་དང་དྲིལ་བུ་འཛིན་པ། རྡོ་རྗེ་སྐྱིལ་ཀྲུང་། དར་དང་རིན་པོ་ཆེས་བརྒྱན་པ། བླ་མའི་སྐུ་ལས་འོད་འཕྲོས། མགོན་པོ་ལ་ཐིམ་འོད་དང་བདེ་བའི་རང་བཞིན་དུ་ལྷེམ་ལྷེམ་བྱུར། ཞུར་ཞུར་སིལ་སིལ་གར་མཛད། མགོན་པོ་ལས་འོད་འཕྲོས་བླ་མ་ལ་ཐིམ། །འོད་དང་ སོགས་གོང་བཞིན། མགོན་པོ་ཉིད་བླ་མ། བླ་མ་ཉིད་མགོན་པོ། བླ་མ་མགོན་པོ་དབྱེར་མེད་ལ་གསོལ་བ་འདེབས་སོ། །སྨྲོན་བར་འདིར་བརྒྱུད་པའི་བླ་མ་གསོལ་འདེབས་བྱ། དེ་ནས། ན་མོ་བུདྡྷ་ཡ་ ནས། དངོས་གྲུབ་མ་ལུས་སྩོལ་དུ་གསོལ་གྱི་བར་ཅི་མང་གིས་གསོལ་བ་བཏབ། ཡང་སྤྱི་བོའི་བླ་མ་རྡོ་རྗེ་སེམས་དཔའ་དཀར་པོ་གཡས་ཤེལ་གྱི་རྡོ་རྗེ། གཡོན་ཀ་པཱ་ལ་བདུད་རྩིས་གང་བ་འཛིན་པ། སངས་རྒྱས་བྱང་སེམས་དཔའ་བོ་མཁའ་འགྲོ་ཐམས་ཅད་བླ་མའི་གནས་གསུམ་དུ་ཐིམ། བླ་མའི་གནས་གསུམ་ནས་ཡི་གེ་བརྒྱ་པ་དཀར་དམར

མཐིང་གསུམ་བྱུང་། མགོན་པོའི་གནས་གསུམ་དུ་ཐིམ། སྐུ་གསུང་ཐུགས་ཀྱི་ཉམས་ཆགས་ཐམས་ཅད་དག་པར་གྱུར། ཡིག་བརྒྱ་ཉེར་གཅིག་སོགས་བཟླས་ལ། ལོངས་སྐབས་ཡོད་ན། རྡོ་རྗེ་འཆང་ཆེན་དཔལ་ལྡན་ཤཱ་བ་རི་སོགས་དང་། རིན་ཆེན་བརྒྱུད་པའི་བླ་མ་སོགས་རྒྱས་པར་བྱ། བསྡུ་ན། སྐུའི་དམ་ཚིག་ཉམས་པ་མཐོལ་ལོ་བཤགས་ནས། དུས་འདིར་སྐུལ་དུ་གསོལ། ཀྱི་བར་དང་། ཁྱེད་ཐུགས་གསང་བ་སོགས་ཤོ་ལོག་གཅིག་བྱ། ཡང་མགོན་པོའི་སྤྱི་བོའི་བླ་མ་དམར་པོ་ཌཱ་མ་རུ་དང་ཐོད་པ་འཛིན་པ། ལྟ་བས་མི་ངོམས་ཤིང་། བཟོད་པར་དཀའ་བའི་གཟི་བརྗིད་ཅན། གཟིགས་པ་ཙམ་གྱི་ཅི་འདོད་དབང་དུ་བསྡུད་པ། དཔྲལ་བའི་སེན་རྡུ་རའི་ཐིག་ལེའི་ནང་དུ། ཧྲཱིཿདམར་པོ་བཅུ་གསུམ་ཡོངས་སུ་གྱུར་པ་ལས། གསང་བའི་མཁའ་འགྲོ་མ་དམར་མོ་ཌཱ་མ་རུ་དང་ཐོད་ཁྲག་འཛིན་པ་བཅུ་གསུམ་དུ་གྱུར། བླ་མའི་སྐུ་ལས་བྱུང་བའི་འོད་ཟེར་དམར་པོ་མཁའ་འགྲོ་མ་ལ་ཐིམ་པས་དེ་རྣམས་ཌཱ་མ་རུ་དང་གཡེར་ཁའི་སྒྲ་ཁྲོལ་ཁྲོལ། ཞབས་གཉིས་གར་སྟབས་ལིང་ལིང་པ། སྤྱན་གསུམ་ནམ་མཁའ་ལ་ཧྲིག་ཧྲིག་གཟིགས་པ། མགོན་པོ་དང་མཁའ་འགྲོ་མའི་འོད་ཟེར་གྱིས་སེམས་ཅན་ཐམས་ཅད་བདག་གི་དབང་དུ་བསྡུས། དགོས་འདོད་ཆར་ལྟར་འབབས་པར་གྱུར། ཨོཾ་བཛྲ་ན་ར་ཀྲིཾ་ཀྲིཾ་ཧཱུྃ་ཧཱུྃ་ཕཊ་ཕཊ་སྭཱ་ཧཱ། དེནས་བཟླས་པའི་དམིགས་པ་གསལ་བཏབ་སྟེ། ཨོཾ་བཛྲ་མ་ཧཱ་ཀཱ་ལ་ཀྲཱིཾ་ཀྲཱི་ཊ་བིཥྞ་བི་ནཱ་ཡ་ཀ་ཧཱུྃ་ཧཱུྃ་ཕཊ་ཕཊ་སྭཱ་ཧཱ། ཅི་མང་བཟླས་པའི་མཐར་ཤཱུ་ས་ན་བཟླ། ཨོཾ་ཊག་རག་མོ་རཀྵ་རུ་ཏྲི་ར་ཧཱུྃ་ཕཊ། ཨོཾ་ཀཱ་ཊ་བྲཱ་ལ་བིཥྞ་ཧཱུྃ་ཕཊ། ཨོཾ་ཧེ་ན་མི་ཏ་ཙ་ཤཾ་ཀ་རུ་ཧཱུྃ་ཕཊ། ཨོཾ་ཏགྣི་ནྲ་ཛ་སམ་ཡ་བྷྱོ་དུ་ཛ་ཧཱུྃ་ཕཊ། ཨོཾ་དུ་ཡོག་ཛ་མ་ཧཱ་ཀཱ་ལ་ཏཀ་ཤད་ཧཱུྃ་ཕཊ། རྣམས་ཀུང་ཅི་རིགས་བཟླ། གཏོར་མ། ཨ་མྲི་ཏས་བསངས། སྭ་བྷཱ་ཝས་སྦྱངས། སྟོང་པའི་ངང་ལས། ཡཾ་ལས་རླུང་། རཾ

ལས་མེ། གཾ་ལས་མི་མགོའི་སྒྲིད་བུ་གསུམ། དེའི་སྟེང་དུ་ཨ་ལས་ཐོད་པ་མཚན་ལྡན་ཡངས་ཤིང་རྒྱ་ཆེ་བའི་ནང་དུ་བྲུཾ་ཨཾ་ཛྲཱིཾ་ཁཾ་ཧཱུཾ་རྣམས་ལས་ཤ་ལྔ། ལཾ་མཾ་པཾ་ཏཾ་བཾ་རྣམས་ལས་བདུད་རྩི་ལྔ། སྟེང་གི་ནམ་མཁའ་ལ་ཨོཾ་དཀར་པོ་ཨ་ལས་ཟླ་བ། ཧཱུཾ་ལས་རྡོ་རྗེ་རྣམས་བརྩེགས་པ། རླུང་གཡོས་མེ་སྦར་ཤ་ལྔ་བདུད་རྩི་ལྔ་འོད་དུ་ཞུ། ཡི་གེ་འབྲུ་གསུམ་ལས་བདུད་རྩིའི་རྒྱུན་བབས། དེ་རྣམས་ཀྱི་འོད་ཀྱིས་སངས་རྒྱས་ཐམས་ཅད་ཀྱི་རྡོ་རྗེ་གསུམ་ཡེ་ཤེས་ཀྱི་བདུད་རྩིར་སྤྱན་དྲངས་ཏེ་ཐིམ། ཨོཾ་དང་ཟླ་བ་རྡོ་རྗེ་རྣམས་ཀྱང་འོད་དུ་ཞུ་ཞིང་ཐིམ་པས། ཁ་དོག་དྲི་རོ་ནུས་མཐུ་ཕུན་སུམ་ཚོགས་པ་ཟད་མི་ཤེས་པ་བདུད་རྩིའི་རྒྱ་མཚོར་གྱུར། ཨོཾ་ཨཱཿཧཱུཾ་ལན་གསུམ། སྔར་གྱི་སྔགས་རེ་རེའི་མཐར། ཨི་དམ་བ་ལིཾ་ཏ་ཁ་ཁ་ཁཱ་ཧི་ཁཱ་ཧི་སྭཱ་ཧཱ། བཏགས་པ་ལན་གསུམ་མམ་བདུན་བདུན་གྱི་འབུལ། ཨོཾ་ཤྲཱི་མཧཱ་ཀཱ་ལ་ས་པཱ་རི་བཱ་ར་ཨརྒྷཾ་པྲ་ཏཱིཙྪ་སྭཱཧཱ། དེ་བཞིན་དུ། པཱ་དྱཾ། པུཥྤེ་ཨཱཿཧཱུཾ། དྷཱུ་པེ། ཨཱ་ལོ་ཀེ། གནྡྷེ། ནཻ་ཝེ་དྱ། ཤབྡ་ཨཱཿཧཱུཾ། སྔགས་སོ་སོའི་མཐར། ཨོཾ་ཨཱཿཧཱུཾ་བཏགས་ལ་ནང་མཆོད་འབུལ། དཔལ་ཡེ་ཤེས་ཀྱི་མགོན་པོ་ལེགས་ལྡན་ནག་པོ། བདུད་གཅོད་ཀྱི་སྐྱེས་བུ། སྲོག་གཅོད་ཀྱི་ཤན་པ། བདུད་འདུལ་གྱི་དམག་དཔོན། སྲིན་པོ་ལང་ཀ་པུ་རི་གྲོང་ཁྱེར་གསུམ་བརྩེགས་བརླག་པར་མཛད་པ། རྣལ་འབྱོར་པའི་དགྲ་ལྷ། རིགས་འཛིན་གྱི་སྲུང་མ། དམ་ཉམས་ཀྱི་སྲོག་བདུད་ཆེན་པོ་འཁོར་དང་བཅས་པ་རྣམས་དམ་རྫས་བརྒྱན་དང་ལྡན་པའི་གཏོར་མ་འདི་བཞེས་ལ། སངས་རྒྱས་ཀྱི་བསྟན་པ་སྲུངས། དཀོན་མཆོག་གི་དབུ་འཕངས་བསྟོད། དགེ་འདུན་གྱི་ཆོས་འཁོར་སྐྱོངས། བླ་མའི་སྐུ་ཚེ་སྲིངས། ཁྱད་པར་དུ་དཀོན་མཆོག་གསུམ་ལ་གནོད་པར་བྱེད་པ་དང་། བདག་ཅག་འཁོར་དང་བཅས་པ་ལ་བསམ་སྦྱོར་ངན་པ་བྱེད་པ་ཐམས་ཅད་ཞི་བར་མཛོད་ཅིག །གཡཏེ

ཞི་བས་འདུལ་དུ་མ་འ་ཚལ་ན། བསད་པ་དང་། བསྐྲད་པ་དང་། དབྱེ་བ་དང་། རེངས་པ་དང་། གཟིར་བ་དང་། སྡིགས་ཤིང་། དཔའ་སྐྱོང་བ་ལ་སོགས་པ་དྲག་པོའི་ཕྲིན་ལས་ཀྱི་ཚར་བཅད་དུ་གསོལ། བླ་མ་མགོན་པོ་འཁོར་བཅས་ལ། །བདག་གིས་མཆོད་གཏོར་ཕུལ་བ་ཡིས། །དཀོན་མཆོག་དབུ་འཕངས་སྨོད་པ་དང་། །ཐེག་པ་ཆེན་པོ་སུན་འབྱིན་དང་། །བསྟན་པ་འཇིགས་དང་དབྱེན་བྱེད་དང་། །བླ་མའི་སྐུ་ལ་བརྙེ་བ་དང་། །རྣལ་འབྱོར་བདག་ལ་སྡང་བ་རྣམས། །དེ་ཀུན་ནག་པོ་ཆེན་པོས་བསྒྲོལ། །མ་ར་ཡ་ཕཊ། ས་མ་ཡ། ཀྲུས་པ་ལ་སྒྲོ་ན། ཛམ་པ་སྒྲ་སྒྲིག་སོགས་བསྟོད་པ་དང་། འཁོར་དང་ལྷ་མོའི་བསྟོད་བསྐུལ་ཁྲུང་པོས་མཛད་པ་བྱིན་ཅན་རྣམས་གཙོ་བོར་གྱུར་པའི་ཅི་རིགས་བྱ། འབྲིང་དུ་བྱ་བར་མོས་ན། ཁོ་བོས་ཟུར་དུ་བཀོད་པ་བཞིན་བྱ། རྒྱ་གཏོར་སོགས་བསྡུས་པའི་སྐབས། ཧཱུྃ་མཛད་སྤྱན་རས་གཟིགས་སོགས་ཀྱི་གཙོ་བོ་ལ་བསྟོད། ཁྲག་མཚོ་ཆིལ་ཆིལ་ཁོལ་བའི་གློང་དཀྱིལ་ན། །མཚོ་ཆེན་དྲེའུའི་སྟེང་ན་གཟི་བརྗིད་འབར། །མཐིང་ནག་སྐུ་ལ་ཞལ་གཅིག་ཕྱག་བཞི་མ། །རལ་གྲི་གྲི་གུག་རྒྱལ་མཚན་ཐོད་རློན་བསྣམས། །སྐུའི་སྤྲུལ་པས་སངས་རྒྱས་བསྟན་པ་བསྲུང་། །གསུང་གི་སྤྲུལ་པས་ཁམས་གསུམ་གཡོ་བར་མཛད། །ཐུགས་ནི་མི་འགྱུར་འགྲོ་བའི་དོན་མཛད་མ། །མ་ཅིག་རེ་མ་ཏི་ལ་ཕྱག་འཚལ་ལོ། །དཔལ་ལྡན་མགོན་པོའི་ཕྱོགས་བཞིའི་བཀའ་མཉམ་པ། །ཡེ་ཤེས་བཀའ་བསྒྲུབ་ལས་ཀྱི་ཕོ་ཉ་མཛད། །མ་རུངས་ཀུན་འདུལ་སྤྲུལ་པ་སྣ་ཚོགས་འགྱེད། །ལས་བྱེད་ཕོ་ཉ་བཞི་ལ་ཕྱག་འཚལ་བསྟོད། །དབང་པོ་གཤིན་རྗེ་ཆུ་ལྷ་གནོད་སྦྱིན་དང་། །མེ་ལྷ་སྲིན་པོ་རླུང་ལྷ་འབྱུང་པོ་དང་། །སྟེང་གི་ཚངས་པ་སའི་ལྷ་མོ་སྟེ། །སྤྲུལ་པའི་ཕྱོགས་སྐྱོང་བཅུ་ལ་ཕྱག་འཚལ་བསྟོད། །དཔལ་མགོན་བདུན་ཅུ་རྩ་ལྔ་དང་། །དམ་ཅན

རྒྱ་མཚོའི་དམག་ཚོགས་རྣམས། །ཕ་ཁྲག་གཏོར་མ་འདི་བཞེས་ལ། །རྣལ་འབྱོར་བདག་ཅག་འཁོར་བཅས་ཀྱི། །མི་མཐུན་རྐྱེན་དང་བར་ཆད་སོལ། །འདོད་དོན་ཐམས་ཅད་སྒྲུབ་པ་དང་། །མཐུན་པའི་དངོས་གྲུབ་སྩོལ་བ་དང་། །བཅོལ་བའི་འཕྲིན་ལས་སྒྲུབ་པར་མཛོད། །ཅེས་བསྟོད། དེ་ནས་ཐུན་གཏོར་འབུལ་ན། དཔལ་ལྡན་མགོན་པོ་མཧཱ་ཀཱ་ལ་དང་སོགས་སྤྱི་བཏབ་བྱ། རྒྱུན་གཏོར་ལ་འདི་མ་བྱས་ཀྱང་ཆད་པའི་སྐྱོན་མེད་དོ། །དེ་ནས་ཡི་གེ་བརྒྱ་པ་མང་དུ་བཟླས་ལ། མ་འབྱོར་པ་དང་ སོགས་ཀྱི་བཟོད་པར་གསོལ། ཁྱེད་ཀྱིས་སེམས་ཅན་དོན་ཀུན་མཛད། སོགས་ཀྱི་གཤེགས་སུ་གསོལ་བའམ། རྟེན་ཡོད་ན་བརྟན་བཞུགས་བྱ། དེ་ནས་སྨོན་ལམ་དང་བཀྲ་ཤིས་ཅི་རིགས་པ་བྱས་ནས། ཐུན་མཚམས་ཀྱི་བྱ་བ་ལ་འཇུག་གོ །མ་ལུས་གཞན་འཕྲུལ་སྡེར་བཅས་འཇོམས་པའི་ལྷ། །ས་སྟེང་དགྲ་བོའི་ཚོགས་རྣམས་རབ་ཉམས་བྱེད། །དངོས་གྲུབ་མ་ལུས་སྩོལ་མཛད་ནག་པོ་ཆེ། །བླ་མ་མགོན་པོ་དབྱེར་མེད་སྒྲུབ་པ་དག །མཆོད་པའི་བྱ་བ་རྒྱས་བསྡུས་སྐྱོན་བྲལ་ཞིང་། །ཚང་ལ་མ་ནོར་མན་ངག་ལྡན་པ་འདི། །ཀུན་དགའ་སྙིང་པོའི་ཟང་ཟིང་བྲལ་བ་ཡིས། །ཟོལ་མེད་འགྲོ་ལ་ཕན་པའི་བསམ་པས་བྲིས། ཞེས་ཕ་རང་སྨྲས་སོ།། འདིར་ཤིན་ཏུ་བསྡུས་པ་དང་བསྙེན་སྒྲུབ་ཀྱི་སྐབས་ཐུན་ཕྱི་མ་གསུམ་ལ་གསར་དུ་བསྐྱེད་ཆོག་མི་དགོས་པར། སྙིང་གའི་འོད་ཀྱིས་སྐད་ཅིག་ལ་སྤྱན་འདྲེན་པ་མན་ཆད་ཚང་བར་བྱས་པས་རུང་བར་ཁྱུང་པོའི་ཡིག་ཆུང་དུ་བཤད་པས་དེ་ལྟར་བྱའོ། །ཞེས་པ་མྱུར་མཛད་བྱིན་རླབས་ཀྱི་མགོན་པོའི་སྒྲུབ་ཐབས་འདི་ཡང་། མི་དབང་གཞོན་ནུ་རྣམ་དཔྱོད་ཀྱི་སྤྱན་རས་ལྷག་པར་བསལ་བ་གང་གིས་ཉེ་བར་བསྐུལ་ཏེ། རྒྱལ་ཁམས་པ་ཀུན་དགའ་སྙིང་པོས་རང་ལོ་ཉེར་གསུམ་པ་ཆུ་སྟོད་ཅན་གྱི་མཁའ་འགྲོ་འདུ་བའི་ཆོས་ལ་བྲིས་པ་སྟེ་ཚོང་འདུས་འགྲུར་མོའི་ཕོ་བྲང་དུའོ།། །། མངྒ་ལཾ།། ཤུ་བྷ་མསྟུ་སརྦ་ཛ་ག་ཏཾ།། ཞུས་སོ།། །།

༄༅། །བླ་མ་མགོན་པོ་དབྱེར་མེད་ཉིད་ལ་བསྟོད་པ་བཞུགས་སོ། །

༄༅། །ཡེ་ཤེས་བསྐལ་པའི་མེ་ཡི་ཀློང་དཀྱིལ་ན། །ཐབས་ལ་མཁས་པས་རབ་ཁྲོས་སྐུར་སྟོན་པ། །མི་བསྲུན་བདུད་སྡེ་འཇོམས་པའི་དཔའ་བོ་ཆེ། །མྱུར་མཛད་སྤྱན་རས་གཟིགས་ལ་ཕྱག་འཚལ་ལོ། །རྟག་ཏུ་འགྲོ་ལ་ཁྱབ་པའི་ཐུགས་རྗེ་ཡིས། །རབ་ཏུ་ཞི་ཡང་མཆོག་ཏུ་གཏུམ་པའི་སྐུ། །དུས་མཐའི་སྤྲིན་དང་མིག་སྨན་ལྟར་གནག་པ། །འཇིགས་བྱེད་ཁྲག་འཐུང་གཙོ་ལ་ཕྱག་འཚལ་ལོ། །རབ་བཞད་ཇོ་རྗེའི་གད་མོ་ཆེན་པོ་ཡིས། །བདུད་དང་གཤིན་རྗེའི་སྙིང་འགས་ཀླད་པ་འགེམ།། ལྷ་དང་ལྷ་མིན་མ་རུངས་སྡེར་བཅས་ལྟུང་། །ཁྲག་ཤུལ་བཟོད་དཀའི་གཙོ་ལ་ཕྱག་འཚལ་ལོ། །ཕྱོགས་བཅུ་ནམ་མཁའི་མཐས་གཏུགས་རྒྱལ་རྣམས་ཀྱི། །བརྩེ་ཆེན་གཅིག་ཏུ་བསྡུས་པ་སྤྱན་རས་གཟིགས། །དངོས་གྲུབ་ཀུན་སྩོལ་བྱིན་རླབས་མགོན་པོ་མཆོག །འཕྲིན་ལས་མྱུར་སྒྲུབ་ཁྱོད་ལ་ཕྱག་འཚལ་ལོ། །ཞལ་གདངས་མཆེ་གཙིགས་སྤྱན་གསུམ་མེ་ལྟར་འབར། །སྨྲ་ར་སྨིན་མ་དབུ་སྐྲ་གྱེན་དུ་བརྫེས།། ཀླུ་ཆེན་བརྒྱད་དང་གཡེར་ཁའི་ཕྲེང་བས་བརྒྱན། །ཕྱག་དྲུག་མགོན་པོ་ཁྱོད་ལ་ཕྱག་འཚལ་ལོ། །རིན་ཆེན་ཅོད་པན་ཁྲག་འཛག་མགོ་ཕྲེང་ཅན། །ཕྱག་གཡས་གྲི་གུག་ཐོད་ཕྲེང་ཅང་ཏེ་འཁྲོལ། །ཕྱག་གཡོན་ཐོད་པ་རྩེ་གསུམ་ཞགས་པ་བསྣམས།། སྟག་ལྤགས་ན་བཟའ་མཛེས་ལ་ཕྱག་འཚལ་ལོ། །མཉམ་དང་གཡོན་བརྐྱང་གྱད་ཀྱི་ངར་སྟབས་སོགས། །སྣ་ཚོགས་གར་གྱི་ལོག་འདྲེན་སྡིང་ན་རོལ། །པད་ཉིའི

གདན་བཞུགས་ཙནྡན་ལྗོན་པའི་དྲུང་། །བརྟེན་མཛད་མཧཱ་ཀཱ་ལར་ཕྱག་འཚལ་ལོ། །ཞབས་སེན་ཙུང་ཟད་བརྫབས་པས་ས་གཞི་གཡོ། ཧཱུྃ་སྒྲས་རི་བོ་རལ་ཞིང་ཆུ་གཏེར་འཁྲུག །སྤྱན་ཙམ་བསྐྱོད་པས་བར་ཆད་ཐམས་ཅད་སེལ། །ཐོགས་མེད་མཐུ་སྟོབས་མངའ་ལ་ཕྱག་འཚལ་ལོ། །སངས་རྒྱས་ཀུན་དངོས་བླ་མ་རིན་པོ་ཆེ། །བར་ཆད་སྲུང་ཕྱིར་ཆོས་སྐྱོང་བཀའ་སྡོད་སྤྲུལ། །སྒྲུབ་པ་པོ་ལ་བུ་བཞིན་གཟིགས་མཛད་པའི། །བླ་མ་མགོན་པོ་དབྱེར་མེད་ལ་ཕྱག་འཚལ། །རྡོ་རྗེ་སེམས་དཔའི་ངོ་བོ་སྒྲིབ་ཀུན་སྦྱོང་། །ཉིད་ཀྱི་དཔྲལ་བར་བརྟེན་པའི་ཆོས་འབྱུང་དབྱིབས། །སིནྡྷཱུར་ཐིག་ལེ་ཡུམ་གཅིག་རྣལ་འབྱོར་མ། །ཆོས་ཀུན་བསྐྱེད་མ་ཁྱོད་ལ་ཕྱག་འཚལ་ལོ། དེ་དབུས་ཧྲཱིཿཡིག་དཔལ་ལྡན་འཇིག་རྟེན་མགོན། །ཁམས་གསུམ་དབང་བསྒྱུར་མཁའ་འགྲོ་མ་རྣམས་སྤྲོ། །འགུགས་བྱེད་བཅུ་གསུམ་ཡིག་འབྲུའི་གསང་སྔགས་མཆོག །འཕགས་མ་སྒྲོལ་མ་ཁྱོད་ལ་ཕྱག་འཚལ། །མི་བསྐྱོད་དབང་ཕྱུག་སྨགས་ཀྱི་བདག་པོར་བཞུགས། །བཅོམ་ལྡན་གཤིན་རྗེ་གཤེད་ཀྱི་མཐུ་སྟོབས་སྤྱིན། ཁྱོད་ལ་ཕྱག་འཚལ་སྙིང་ནས་སྐྱབས་སུ་མཆི། །རྟག་ཏུ་གསོལ་བ་འདེབས་སོ་བྱིན་གྱིས་རློབས། །སྒྲུབ་ལ་བར་ཆད་མེད་པར་བྱིན་གྱིས་རློབས། །ཆོས་ཀུན་རྒྱུ་མར་རྟོགས་པར་བྱིན་གྱིས་རློབས། །རྨི་ལམ་རང་གྲོལ་འཆར་བར་བྱིན་གྱིས་རློབས། །གཏུམ་མོའི་བདེ་ཆེན་འཆར་བར་བྱིན་གྱིས་རློབས། །འོད་གསལ་ཕྱག་ཆེན་རྟོགས་པར་བྱིན་གྱིས་རློབས། །ཚེ་འདིར་སངས་རྒྱས་ཐོབ་པར་བྱིན་གྱིས་རློབས། །བར་དོའི་འཇིགས་པ་སེལ་བར་བྱིན་གྱིས་རློབས། །བར་དོར་ལོངས་སྐུ་ཐོབ་པར་བྱིན་གྱིས་རློབས། །འགལ་རྐྱེན་ཐམས་ཅད་ཞི་བར་བྱིན་གྱིས་རློབས། །མཐུན་རྐྱེན་ཐམས་ཅད་འགྲུབ་པར་བྱིན་གྱིས་རློབས། །ཐུགས་ཡིད་གཉིས་སུ་མེད་པར་བྱིན

གྱིས་རློབས། །སངས་རྒྱས་བསྟན་པ་རྒྱས་པར་བྱིན་གྱིས་རློབས།། །།

ཞེས་བླ་མ་མགོན་པོ་དབྱེར་མེད་ཉིད་ལ་བསྟོད་པ་འདིའང་ཧཱུ་ར་ནྟ་ཐས་རང་ལོ་ཉེར་གསུམ་པ་ལའོ། ། གཅིག་ཞུས།། བཀྲ་ཤིས།། དགེའོ།། དགེའོ།། དགེའོ།།

༄། །དཔལ་ཡེ་ཤེས་ཀྱི་མགོན་པོ་ཕྱག་དྲུག་པའི་གཏོར་བཟློག་བསྡུས་པའི་ལག་ལེན་བཞུགས་སོ། །

༄། །ཨོཾ་སྭ་སྟི། མྱུར་མཛད་ཡེ་ཤེས་ཀྱི་མགོན་པའི་གཏོར་ཟློར་བསྡུས་པའི་ལག་ལེན་ནི། གཏོར་ཤོམ་སོགས་གཏོར་ཆོག་དང་བསྐང་གསོ་གཞུང་བཞིན། ལྕགས་སྣོད་སོགས་སུ་དམར་གཏོར་ཟུར་གསུམ་དཔལ་ཅན་ཁྲག་གིས་སྦགས་པ། ཡུངས་ཀར་གྱི་གང་བུ་དང་། ཚེར་མ་ཟན་ཡིང་སོགས་བཙུགས། ཆོས་འབྱུང་གྲུ་གསུམ་མེ་རི་དང་བཅས་པའམ། སྟག་ལྤགས་དང་མི་ལྤགས་སོགས་ཀྱི་སྟེང་དུ་སྟེགས་བུའི་ཁ་ལ་བཞག །སྐོས་ཀྱི་མཆོད་པ་བཤམས། ཁྲག་གམ་ཁྲག་ཏུ་རྫས་པའི་མཆོད་ཡོན་ཞབས་བསིལ། དབང་པོ་ལྔའི་མེ་ཏོག །འཕྲིས་པའི་དྲི་ཆབ། ཞལ་ཟས་དམར་རྒྱན་ཅན་གྲུ་གསུམ་སོགས་དྲག་པོའི་མཆོད་རྫས་བཤམས། གཏོར་ཆོག་བསྐང་བཤགས་བསྟོད་པ་ཚར་གཅིག་སོང་བའི་མཚམས་སུ་སླར་ཡང་མཆོད་པ་བྱིན་རླབས་བྱ་སྟེ། དགྲ་བགེགས་ཀྱི་ཤ་ཁྲག་ཏུ་མོས། གཏོར་མ་དགུས་བཞིན་བྱིན་གྱིས་བརླབས། དེ་ཉིད་གཏོར་ཆོག་ལྟར་མགོན་པོ་འཁོར་བཅས་སུ་བསྐྱེད་ཅིང་སྤྱན་འདྲེན་མཆོད་བསྟོད་བྱ། བསྐང་གཏོར་ཡང་གསོས། རྒྱག་གཏོར་ལ་མཐེབ་སྐྱུ་གྲུ་གསུམ་ཤ་ཁྲག་གིས་བརྒྱན་པ་བདུན་ལས་མི་ཉུང་བ་བཏབ། ཆབ་དང་ནང་མཆོད་ཀྱིས་བྲན། གཏོར་མ་གསོས་པ་རྣམས་བྱིན་གྱིས

བསྟབས། རང་གི་སྙིང་ག་ནས་འོད་ཟེར་འཕྲོས། དགྲ་བགེགས་ཐམས་ཅད་བཀུག
ཅིང་ཚར་བཅད་གཏོར་མ་ལ་ཐིམ་པས་ཤ་ཁྲག་གི་རྒྱ་མཚོར་གྱུར། དགྲ་བགེགས
ཀྱི་ཤ་ཁྲག་ནམ་མཁའ་གང་བ་ཞལ་དུ་བསྟབ་པར་མོས་ཏེ། གཏོར་ཚོག་ལྷ་ར་གཏོར་མ
འབུལ། ཤཱ་ས་ན་མང་དུ་བཟླས། སླར་ཡང་བསྐང་གསོ་མཆོད་བསྟོད་ཚར་གཅིག་སོགས་ཇི་ལྟར་འོས
པ་བྱ། དེའི་མཚམས་ནས་མགོན་པོའི་བསྟོད་པ་ཇི་ལྟར་འོས་པ་ཞིག་དང་། འཁོར་གྱི་བསྐུལ་རྣམས་བྱ
སྟེ། ཧཱུྃ་དཔལ་ལྡན་མགོན་པོ་ནག་པོ་ཡི། །ཤར་གྱི་ཕྱོགས་ཀྱི་བཀའ་མཉན་པ།།
གནོད་སྦྱིན་སྐ་ཏྲ་པྲ་ལ་ནི། །ཞལ་གཅིག་ཕྱག་གཉིས་སྐུ་མདོག་སྨུག །ཕྱག་གཡས
གྲི་གུག་དགྲ་སྲོག་གཅོད། །གཡོན་པ་ཐོད་སྙིང་གཙོ་ལ་སྟོབས། །ཞལ་གདངས
མཆེ་གཙིགས་འཇིགས་པའི་གཟུགས། །དོམ་ནག་རྒྱུག་ཅིང་དགྲ་ལ་རྟམ། ཁྱོད
ཀྱིས་མི་ཐུབ་གང་ཡང་མེད། །སངས་རྒྱས་བསྟན་པ་ཁྱོད་ཀྱིས་བསྲུངས། ། དཀོན
མཆོག་དབུ་འཕང་ཁྱོད་ཀྱིས་བསྟོད། །བླ་མའི་སྐུ་དགྲ་ཁྱོད་ཀྱིས་སྒྲོལ། ། རྣལ
འབྱོར་འཕྲིན་ལས་ཁྱོད་ཀྱིས་བསྒྲུབས། །ཤ་ཁྲག་གཏོར་མ་འདི་བཞེས་ལ། །
བཅོལ་བའི་འཕྲིན་ལས་གྲུབ་པར་མཛོད། །དྲག་ལས་དམིགས་གསལ་ཡོད་ན་འདི་ཞེས
འཇུག་ཅིང་། དེ་མིན། གནོད་བྱེད་ཐལ་བ་རྡུལ་དུ་རློག །ཅེས་བརྗོད། དེས་རིགས་བསྒྲེས་ཏེ།
དཔལ་ལྡན་མགོན་པོ་ནག་པོ་ཡིས། །ལྷོའི་ཕྱོགས་ཀྱི༑ དབང་ཕྱུག་ཛཻ་ན་མི་ཏྲ་ནི། །
ཞལ་གཅིག་ཕྱག་གཉིས་སྐུ་མདོག་སྔོ། །ཕྱག་གཡས་ཅང་ཏེའུ་མཁའ་ལ་འཁྲོལ། །
གཡོན་པ་གཅོད་པའི་འཁོར་ལོ་འཛིན། །སྤྱན་རྩ་དམར་པོ་གློག་ལྟར་འཁྱུག །
སེང་གེ་རྒྱུག་ཅིང་༑ ཁྱོད་ཀྱིས༑ སངས་རྒྱས་བསྟན་པ༑ སོགས་སྔར་དང་འདྲ། དཔལ
ལྡན༑ ནུབ་ཀྱི༑ གཤིན་རྗེ་ཏཀྐི་རཱ་ཛ་ནི། །ཞལ་གཅིག་ཕྱག་གཉིས་སྐུ་མདོག
དམར། །ཕྱག་གཡས་རྒྱུ་ཞགས་དགྲ་ལ་འཕེན། གཡོན་པ་སྙིགས་མཛུབ་བགེགས

ལ་སྡིགས། །མེ་འོད་འབར་བའི་སྤྱན་གསུམ་བགྲད། །སྟག་མོ་རྒྱུག་ཅིང༔ ཁྱོད
ཀྱིས༔ དཔལ་ལྡན༔ བྱང་གི༔ སྲོག་བསྟུད་ཏྲཱད་ནག་པོ་ནི། །ཞལ་གཅིག་ཕྱག
གཉིས་སྐྲ་མདོག་ནག །ཕྱག་གཡས་རུ་མཚོན་རྩེ་གསུམ་འཛིན། །གཡོན་པ་ཙནྡན
བེང་ཆེན་བསྣམས། །ཇམ་བརྗིད་ཁྲོས་ལ་འཇིགས་པའི་སྐུ། །རྟ་ནག་རྒྱུག་ཅིང༔
ཁྱོད་ཀྱིས༔ ཞེས་པས་བསྐུལ། ཨརྒྷཾ་ནས་ཤབྡའི་བར་གྱིས་མཆོད། སྙིང་པོའི་མཐར། སུ་རེ་ཙྪ
ཛཿཧཱུྃ་བཾ་ཧོཿ གཏོར་མའི་ལྷ་བྲིས་སྐུའི་ཐུགས་ཀར་ཐིམ། གཏོར་མ་ལ་དགྲ་བགེགས་བཀུག་པའི
དམིགས་པ་ཡང་བྱ། ཤ་ཁྲག་གི་རྒྱ་མཚོར་གྱུར་པ་གོང་བཞིན་དུ་བསྟབ། ལྷག་མ་དུག་དང་མེ་དང
མཚོན་ཆའི་ཕུང་པོ་ཆེན་པོར་གྱུར། དེ་ནས་སྒོ་དབྱེ་བྱ་སྟེ། ཧཱུྃ་བཀའ་ནི་དཀོན་མཆོག་གསུམ
གྱིས་བཀའ། །ལས་ནི་དམ་ཅན་ཡོངས་ཀྱི་ལས། །དོ་ནུབ་དགྲ་ལ་ཟོར་འཕེན་གྱི། །
འབྱུང་པོ་ཐམས་ཅད་སྐྲ་ཟུར་ཙམ། །སྒོ་བ་རྣམས་ཀྱིས་སྒོ་ཕྱེ་ཞིང་། །འཕྲང་བ
རྣམས་ཀྱིས་འཕྲང་སོལ་ཅིག །དོ་ནུབ་ཟོར་ཁ་གཉན་པོ་འདི། །སྟེང་གི་ལྷ་ལ་མི
འཕེན་ནོ། །འོག་གི་ཀླུ་ལ་མི་འཕེན་ནོ། །བར་གྱི་བཙན་ལ་མི་འཕེན་ནོ། །སྡེ
བརྒྱད་རྣམས་ལ་མི་འཕེན་ནོ། །ཡུལ་ལྷ་རྣམས་ལ་མི་འཕེན་ནོ། །སབདག་རྣམས
ལ་མི་འཕེན་ནོ། །མཐོ་བ་རྣམས་ནི་ཞབས་བསྐུམ་ཤིག །དམའ་བ་རྣམས་ནི་དབུ
ཀུམས་ཤིག །བར་པ་རྣམས་ནི་སྐྲ་ཟུར་ཙམ། །ཟོར་འདི་སྡང་བའི་དགྲ་ལ་འཕེན། །
ཟོར་འདི་གནོད་པའི་བགེགས་ལ་ཡ། ཞེས་སྒོ་ཕྱེ་ནས། སྔོས་མཆོད་རྣམས་འཕེན་གཏོར་ལ
བཏབ། ཆོས་འབྱུང་ཡོད་ན་དེ་ཡང་ཕྱག་ཏེ་བླུག །གསེར་སྐྱེམས་དང་གཏོར་མ་ཕྱི་རོལ་དུ་ཕྱེར་ནས།
ཕྱོགས་སྐྱོང་བཅུའི་བསྐུལ་འདི་སྒོའི་ཕྱི་རོལ་ཏུ་བྱས་ཀྱང་རུང་སྟེ། དཔལ་ལྡན་མགོན་པོ་ནག་པོ
ནི། །ཤར་གྱི་ཕྱོགས་ཀྱི་དུར་ཁྲོད་ནས། །དྲི་ཟ་འབུམ་གྱི་འཁོར་དང་བཅས། །ཁྱོད
ཀྱི་ཐུགས་དམ་དུས་ལ་བབ། །དེ་ཁས་རིགས་འགྲེ་སྟེ། དཔལ་ལྡན་མགོན་པོ་ནག་པོ

ནི། །ཤར་ལྷོ༔ མེ་ལྷ༔ ལྷོ་ཡི༔ གཤིན་རྗེ༔ ལྷོ་ནུབ༔ སྲིན་པོ༔ ནུབ་ཀྱི༔ ཆུ་ལྷ༔ ནུབ་བྱང་༔ རླུང་ལྷ༔ བྱང་གི༔ གནོད་སྦྱིན༔ བྱང་ཤར༔ འབྱུང་པོ༔ སྟེང་གི༔ ཚངས་པ༔ དཔལ་ལྡན༔ འོག་གི༔ ས་བདག༔ ཁྱོད་ཀྱི༔ དཔལ་ལྡན༔ གནས་བདག་མ་མོའི་ཕོ་བྲང་ནས། །འཇིགས་བྱེད་མ་མོ་ཆེན་མོ་ནི། །མཐིང་ནག་དྲེ་རྟ་རྐང་གསུམ་ཆིབས། །ཕྱག་ན་ཁྲམ་ཤིང་ནད་རྐྱལ་བསྣམས། །འཁོར་དུ་མ་མོ་འབུམ་གྱིས་བསྐོར། ཁྱོད་ཀྱི་ཐུགས་དམ་དུས་ལ་བབ། རེ་རེའི་མཐར། དགྲ་བགེགས་ཐལ་བ་རྡུལ་དུ་རློག །ཅེས་པ་རེ་སྨྲ་ཀྱང་ཆོག །དེ་ནས་གཏོར་མ་རྒྱུགས་སར་ཁྱེར་ནས། གསེར་སྐྱེམས་དང་པོ་ནམ་མཁའ་མཛོད་ཀྱིས་སྔགས་རྒྱས། བླ་མ་དཀོན་མཆོག་ལ་འབུལ། གཉིས་པ་སྡེ་བརྒྱད་སྤྱི་ལ་འབུལ། གསུམ་པ་ཡུལ་ལྷ་གཞི་བདག་ལ་འབུལ། བཞི་པ་ལམ་ན་གནས་པ་ལ་འབུལ། ལྔ་པ་དགྲ་བགེགས་ཀྱི་ལྷ་ལ་སྦྱིན་ལ། གདུག་པ་ཅན་ལ་བསྲུང་སྐྱོབ་མ་བྱེད་ཅིག་ཅེས་བྱ། གོང་གི་སྔོ་དབྱེ་དེ་ལས་སྔོ་བཀྲམས་ཀྱི་སོགས་ཆོག་གཉིས་བཞག །ཧཱུྃ་དུར་ཁྲོད་འཇིགས་སུ་རུང་བའི་ཤར་ཕྱོགས་ནས། ཁྱོད་ཀྱིས་བཀའ་གཞན་ལས་བྱེད་ཕོ་ཉ་པོ། །མིའི་གཟུགས་ལ་སྲིན་པོའི་གདོང་པ་ཅན། །གནོད་སྦྱིན་ཀླུ་ཏྲ་པཱ་ལ་ལས་མཛོད་ཅིག །ཧཱུྃ་དུར་ཁྲོད་འཇིགས་སུ་རུང་བའི་ལྷོ་ཕྱོགས་ནས། ཁྱོད་ཀྱི་བཀའ་གཞན་ལས་བྱེད་ཕོ་ཉ་པོ། ཁ་ནས་དུག་དང་ཁྲག་གི་ཟོར་འཕེན་པ། །དབང་ཕྱུག་ཧེ་ན་མི་ཏྲ་ལས་མཛོད་ཅིག །དེས་རིགས་འགྲེ་སྡེ། ནུབ་ཕྱོགས་ནས༔ མི་ཤ་ཁྲག་གི་དྲི་ཚོར་བཟོད་སྣགས་མེད། །གཤིན་རྗེ་ཏཀྐི་རཱ་ཛ་ལས་མཛོད་ཅིག །ཧཱུྃ། དུར་ཁྲོད་འཇིགས་སུ་རུང་བའི་བྱང་ཕྱོགས་ནས། ཁྱོད་ཀྱི་བཀའ༔ བདུད་མགོན་མི་ནག་རྟ་ནག་རྫུ་འཕྲུལ་ཅན། །སྲོག་བདུད་ཏྲ་ཀྵད་ནག་པོ་ལས་མཛོད་ཅིག །ཧཱུྃ་དཔལ་ལྡན་མགོན་པོ་ནག་པོ་ནི། །གྲི་གུག་འབར་བས་དགྲ་སོགས་གཅོད། །ཐོད་

སློན་འབར་བས་དགྲ་ཁྲག་གསོལ། །སྤུ་གྲི་རྣོན་པོས་དགྲ་སྙིང་ཐོན། །ཙང་དེའུ་སྲི་ཡིས་དབང་དུ་བསྡུས། །ཙཎྜ་ཤིང་ཆེན་ཀླད་ལ་རྒྱབ། །བདག་གི་བསམ་པའི་དོན་སྒྲུབས་ལས། །གནོད་བྱེད་རྡུལ་ཕྲན་བཞིན་དུ་མཛོད། །ཅེས་པའི་མཐར་རོལ་མོའི་སྒྲ་ཆེན་པོ་དང་བཅས་ཏེ་གཏོར་མ་ཟོར་དུ་འཕང་། དམིགས་པ་བླ་མའི་ཞལ་ལས་བླངས། སླར་ཡང་ལོག་སྟེ། ཡཾ་རཾ་བཾ་ལཾ། ཞེས་འབྱུང་བཞིའི་ར་བས་ཡམ་བཅད། སློབ་དཔོན་གྱིས་དེང་མནན་ནས་འོངས། ནང་དུ་མཆོད་བསྟོད་སོགས་རྗེས་ཆོག་རྣམས་བྱའོ།། ।། གཏོར་བཟློག་བསྡུས་པའི་ཡི་གེ་འདི་ཡང་རྒྱལ་ཁམས་པ་ཏཱ་ར་ནཱ་ཐས་སྦྱར་བའོ། ། ཤུབྷཾ། དགེ་ལེགས་འཕེལ།།

༄༅། །གཏོར་ཆོག་སྙིང་པོ་གསལ་བ་ཞེས་བྱ་བ་བཞུགས་སོ། །

༄༅། །ཨོཾ་སྭསྟི། ན་མཿཤྲཱི་ཀཱ་ལ་ཙཀྲ་ཡ། ཀུན་མཁྱེན་དོ་ལ་པོ་སངས་རྒྱས་ལ་ཕྱག་འཚལ་ལོ། །རྩ་བའི་བླ་མ་ལ་ཕྱག་འཚལ་ལོ། །འདིར་དཔལ་ཇོ་ནང་བའི་ལུགས་ཀྱི་གཏོར་ཆོག་ཉེར་མཁོ་རྒྱུན་གྱི་རྣལ་འབྱོར་ནི། གཙང་ཞིང་བཟང་བའི་རྒྱུ་དམ་རྫས་དང་བཅས་པ་ལ། སྤྱི་བྱུངས་སྐོས་མེད་དུ་བྱེད་ན་གཏོར་མ་གཅིག་གིས་ཀྱང་ཆོག་ལ། བསྐོས་ཅན་དུ་བྱེད་ན། རྒྱས་པ་མགྲོན་ཚན་གྱི་གྲངས་དང་མཉམ་པའམ། འབྲིང་པོ། བླ་མ་ཡི་དམ་མགོན་པོ་དང་། །རྣམ་སྲས་ཞལ་བཞི་མཁའ་འགྲོ་མ། །ས་བདག་གཉིས་གཅིག་བསྲུང་མ་དང་། །སྤྱི་གཏོར་གཞི་བདག་ཞེས་བྱ་བཅུ། ཞེས་པ་ལྟར་ཡང་རུང་མོད། རྒྱུན་གཏོར་ལ་ལྔ་ཚར་དུ་བྱེད་པ་ཤས་ཆེ་བ། ལག་ལེན་ལྟར་བཤམས། དེ་ཡང་དུས་གཏོར་ལ་དམ་རྫས་གལ་ཆེ་ཡང་། རྒྱུན་གཏོར་ལ་ནི་དཀར་གཏོར་འབའ་ཞིག་གིས་ཀྱང་ཆོག་གོ །དེ་ལ་ཉིད་ཁོ་ནའི་ཐུན་མཚམས་གཞན་ལ་བདག་བསྐྱེད་སྔོན་དུ་སོང་ན། སྐབས་འདིར་སྙིང་པོ་ངག་ཏུ་བཟློད

པའི་སྒོ་ནས་ཐུན་མཚམས་ཀྱི་ལྷར་སྣང་ཅིག་གིས་གསལ་བཏབ་པས་ཆོག་ལ། དེ་ལྟར་མ་སོང་ན། བདག་བསྐྱེད་རྒྱས་འབྲིང་བསྡུས་གསུམ་གང་ཡང་རུང་བ་ཞིག་སྔ་བས་འདིར་རྣལ་འབྱོར་དུ་བྱའོ། །དེ་ནས་དངོས་གཞི་ལ། ཐོག་མ་ཁོ་ནར། མཆོད་པ་དངོས་སུ་བཤམས་ན་བྱིན་གྱིས་བརླབས། དེ་ནས་གཏོར་མ་རྣམས་བྱིན་གྱིས་བརླབ་པར་བྱ་སྟེ། ཨོཾ་ཨཱཿཧཱུཾཧྲཱིཿཕཊ། ཅེས་པའམ། ཨོཾ་ཕྲེཾ་བཛྲ་ཀྲྀ་གི་ཎྱི། བཛྲ་ཧཱ་དཱི་ཤྭ་སཱི། ག་ག་ན་སྭ་བྷཱ་ཝ་སརྦ་དྲཱ་བྱ་བི་ཤོ་དྷ་ནི། སརྦ་དྲ་བྱ་ཊི་བི་ཤོ་དྷ་ཡ་ཧཱུཾ་ཕྲེཾ་ཕཊ། ཅེས་པས་བསངས། སྭ་བྷཱ་ཝས་སྦྱངས།སྟོང་པའི་ངང་ལས་ཡཾ་ལས་རླུང་གི་དཀྱིལ་འཁོར་ནག་པོ་: གཞི [གཞུ] འི་དབྱིབས་ཅན་རྒྱལ་མཚན་གྱིས་མཚན་པ། དེའི་སྟེང་དུ་རཾ་ལས་མེའི་དཀྱིལ་འཁོར་དམར་པོ་གྲུ་གསུམ་འབར་བས་མཚན་པ། དེའི་སྟེང་དུ་ཨ་ལས་མི་མགོའི་སྒྲིད་བུ་ལ་གནས་པའི་ཨོཾ་ཡོངས་སུ་གྱུར་པ་ལས། ཐོད་པ་དུམ་བུ་གཅིག་པ། དེའི་ནང་གི་དབུས་སུ་ཨ་ལས་བྱང་སེམས། ཤར་དུ་ཨི་ལས་རཀང་དམར། ལྷོར་རི་ལས་རཀྟ། བྱང་དུ་ཨུ་ལས་དྲི་ཆུ། ནུབ་ཏུ་ལྀ་ལས་དྲི་ཆེན། རླུང་མཚམས་སུ་ལཱྀ་ལས་གླང་པོ་ཆེའི་ཤ །དབང་ལྡན་དུ་ཨཱུ་ལས་བ་གླང་གི་ཤ བདེན་བྲལ་དུ་རཱྀ་ལས་རྟའི་ཤ །མེ་མཚམས་སུ་ཨཱྀ་ལས་ཁྱིའི་ཤ ། དབུས་ཀྱི་སྟེང་དུ་ཨཱུ་ལས་མིའི་ཤ །ལག་པ་གཡོན་པའི་མཐིལ་དུ་ཟླ་བ་ལ་གནས་པའི་ཨོཾ་སྐུ་རྡོ་རྗེའི་ངོ་བོ། དེའི་འོད་ཟེར་གྱིས་མ་དག་པའི་རྫས་རྣམས་སྦྱངས་པར་གྱུར། ཨོཾ་ཨོཾ་བཛྲ་ཙཀྲ་སརྦ་དྷརྨ་བི་ཤུདྡྷ་སྭ་བྷཱ་བ་སརྦ་དྷརྨ་ན་བི་ཤོ་དྷ་ཡ་སྭཱ་ཧཱ། ལག་པ་གཡས་པའི་མཐིལ་དུ་ཉི་མ་ལ་གནས་པའི་ཨཱཿགསུང་རྡོ་རྗེའི་ངོ་བོ། དེའི་འོད་ཟེར་གྱིས་དག་པའི་རྫས་རྣམས་སྤེལ་བར་གྱུར། ཨོཾ་ཨཱཿབཛྲ་སྭུ་ཏ་སརྦ་དྷརྨ་པྲ་བོ་དྷ་ཀ་སརྦ་དྷརྨ་ཙ་པྲ་བོ་དྷ་ཡ་སྭཱ་ཧཱ། ལག་པ་གཉིས་ཀ་སྦྱར་བའི་དབུས་སུ། སྒྲ་ཅན་ཀྱི་དཀྱིལ་འཁོར་ལ་གནས་པའི་ཧཱུཾ་ཐུགས་རྡོ་རྗེའི་ངོ་བོ། དེའི་འོད་ཀྱིས་རྫས་རྣམས

སྦར་བར་གྱུར། ཨོཾ་ཧཱུྃ་བཛྲ་ཨ་ན་ལ་སརྦ་དུཥྚཱཾ་པྲ་དཱི་པ་ཀ་སརྦ་དུཥྚཱཾ་ཏ་པྲ་དཱི་པ་ཡ་སྭཱ་ཧཱ། མཁའ་ལྡིང་གི་ཕྱག་རྒྱའི་དབུས་སུ་དུས་མེ་ལ་གནས་པའི་ཧོཿཡིག་ཡེ་ཤེས་རྡོ་རྗེའི་ངོ་བོ་དེའི་འོད་ཟེར་གྱིས་བདུད་རྩིར་བྱས་པར་གྱུར། ཨོཾ་ཧོཿསརྦ་དུཥྚཱཾ་བཛྲ་ཨ་མྲྀ་ཏ་ཀ་ར་སརྦ་དུཥྚཱཾ་ཏ་བཛྲ་ཨ་མྲྀ་ཏཾ་ཀུ་ཎྜ་ཀུ་ཎྜ་སྭཱ་ཧཱ། ཞེས་པའོ། །དེ་ནས་བླ་མའི་གཏོར་ཆོག་རྒྱས་པ་བྱེད་ན་ལོགས་སུ་འབྱུང་བ་ལྟར་བྱེད་དགོས་པ་ཡིན་མོད་ཀྱི། བླ་མ་ཡི་དམ་དབྱེར་མེད་ལ་འབུལ་བ་ཉིད་ལག་ལེན་ཟོར་ཡང་ཞིང་། དོན་ལའང་གསང་སྔགས་ཀྱི་ལམ་ལ་ཞུགས་པ་རྣམས་ཀྱིས་དེ་ལྟར་བྱེད་དགོས་པས་འཇིག་རྟེན་ལས་འདས་པའི་དཀྱིལ་འཁོར་ཉིད་རྩ་བརྒྱུད་བླ་མའི་ངོ་བོར་ཤེས་པར་བྱའོ། །དེ་ལ་མགྲོན་སྤྱན་དྲངས་པ་ནི། སངས་རྒྱས་ཡབ་ཡུམ་སྲས་དང་བཅས་པ་གཡོག་འཁོར་དང་། །གྲོགས་བཅས་གཉེན་རྣམས་དག་གིས་བསྐོར་བའི་ཚོགས་པ་ནི། །ལྷ་དང་ལྷ་མོ་དག་གིས་མཉེས་པར་བྱེད་རྣམས་དང་། །མཆོག་གི་རྡོ་རྗེ་སེམས་དཔའ་དག་ནི་གཤེགས་སུ་གསོལ། །འཇིག་རྟེན་དང་འཇིག་རྟེན་ལས་འདས་པའི་དཀྱིལ་འཁོར་གྱི་ལྷ་ཚོགས་ཐམས་ཅད་མདུན་གྱི་ནམ་མཁར་བཞུགས་པར་གྱུར། ཨོཾ་ཀ་ཀཱ་ཀི་ཀཱི་བཛྲ་ཀྲཱི་ར་ཀྵ་ཨཀྵ་ཡ་ཨཀྵ་ཡ། པྲ་བེ་ཤ་ཡ། པྲ་བེ་ཤ་ཡ། བནྡྷ་ཡ་བནྡྷ་ཡ། ཏོ་ཥ་ཡ་ཏོ་ཥ་ཡ། ཛཿཧཱུྃ་བཾ་ཧོཿ བཛྲ་ཌཱ་ཀི་ནཱི་ཧྲི་ད་ཡཾ་ཧཱུྃ་ཧཱུྃ་ཕྲེཾ་ཕྲེཾ་ཕཊ། ཅེས་པས་མཁའ་འགྲོ་མ་རྣམས་དང་བཅས་པ་སྤྱན་དྲངས། སྟུགས་ཙམ་གྱི་སྒོ་ནས་མཆོད་པ་བཅུ་གཉིས་འབུལ་ཏེ། ཨོཾ་བཛྲ་གནྡྷེ་པྲ་ཏཱིཙྪ་ན་མཿ ནས། ཀཱུ་སུཾ་གྱི་བར་བརྗོད། དེ་ནས་གཏོར་མ་དང་པོ་དཀྱིལ་འཁོར་ལ་འབུལ་བ་ནི། ཨོཾ་ཨཱཿཧཱུྃ་ཧོཿཤྲཱི་ཀཱ་ལ་ཙཀྲ། བཛྲ་ཌཱ་ར་ཙྪ་ཌཱི་ཀ་ཀྵ་ཡ་ས་པ་རི་ཝཱ་རེ་བྷྱཿ ཞེས་རྡོ་རྗེའི་ཕྱག་རྒྱས་སྤྱན་དྲངས་ལ། དེ་ནས་ཡབ་རྡོ་རྗེའི་ཕྱག་རྒྱ་འབུལ་བ་ནི། ཨི་དཾ། བ་ལིཾ། གྲྀཧྞ། པུཥྤཾ་དྷཱུ་པཾ་དཱི་པཾ། ཨཀྵ་ཏཾ་ད་དཱ་མ་ཏེ། ཏེ་ཛ་ཨཱ་ག་ཙྪ་ས་པ་རི་ཝཱ་རཿ ཤྲཱི་ཧྲཾ་ཨི་དཾ། བ་ལིཾ། གྲྀཧྞ་ཏུ། ཁ་དནྟུ་པི

:ཕཊ(《ཧཱུྃ》ཕཊ།) ཛཿཧཱུྃ་བཾ་ཧོཿ སཾཧྲི་བ་དྷ། སརྦ་སདྭ་ནཱཾ། ཤཱན་ཏིཾ། པུཥྚིཾ། རཀྵཱཾ། ཨ་ཕཱ་ར་ཀྵ། གུཔྟིཾ། ཀུཪྟུ། ཧཱུྃ་ཧཱུྃ་ཕཊ། བཛྲ་ཛྙ་ར། ཨཱ་རྟི་པ་ཡ་ཏི་སྭཱ་ཧཱ། རྡོ་རྗེའི་ཕྱག་རྒྱས་ཁྲོ་བོ་སྤྱན་དྲངས་བ་ནི། ཨོཾ་ཨཱཿཧཱུྃ་ཧོཿ ཨུཙྪིཥྨ སུཾ་བྷ་ནི་སུམྦྷ་བིགྷྣན་ཨནྟ་ཀ །ནཱི་ལ་དཎྜ་པྲཛྙཱ་ཨནྟ་ཀ ཊཀྐི་རཱ་ཛ། པདྨ་ཨནྟ་ཀ། ཨ་ཙ་ལ། ཡ་མ་ཨནྟ་ཀ། མཧཱ་བ་ལེ་བྷྱཿ ཁྲོ་གུག་གི་ཕྱག་རྒྱས་ཟད་པར་སྤྱན་དྲངས་བ་ནི། ཨོཾ་ཨཱཿཧཱུྃ་ཧོཿ ཨཱ་ཀཱ་ཤ། བཱ་ཡུ། ཏེ་ཛ། ཨུ་ད་ཀ། པྲི་ཐི་བཱི། སྭཱ་ཧྲི་བྷྱཿ རལ་གྲིའི་ཕྱག་རྒྱ་བཅས་ལ། ཨོཾ་ཨཱཿཧཱུྃ་ཧོཿ བྲཧྨ། བིཥྞུ། ནེ་རི་ཏྲ། ཕ་ཡུ། ཡ་མ། ཨགྣི། ས་མུ་དྲ། ཨཱི་ཤཱ་ན། ཨིནྡྲ། ཡཀྵེ་བྷྱཿ རིན་པོ་ཆེའི་ཕྱག་རྒྱ་བཅས་ལ། ཨོཾ་ཨཱཿཧཱུྃ་ཧོཿ ར་ཧུ། ཀཱ་ལ་ཨགྣི། ཙནྡྲ། སཱུཪྻ། བུདྡྷ། མཾ་ག་ལ། ཤུ་ཀྲ། བྲི་ཧས་པ་ཏི། ཀེ་ཏུ་ཤ་ནི་བྷྱཿ པདྨའི་ཕྱག་རྒྱ་བཅས་ལ། ཨོཾ་ཨཱཿཧཱུྃ་ཧོཿ ཛ་ཡ། བི་ཛ་ཡ། པདྨ་གརྦྷ་ཏ། བ་སུ་ཀི ཤཾ་ཁ་པཱ་ལ། ཀུ་ལི་ཀ། ཨ་ནནྟ། ཏ་ཀྵ་ཀ། མཧཱ་པདྨེ་བྷྱཿ འཁོར་ལོའི་ཕྱག་རྒྱ་བཅས་ལ། ཨོཾ་ཨཱཿཧཱུྃ་ཧོཿ བེ་ཏཱ་ཊ། བི་གྲི་ཏ་མུ་ཁ། ཤྭ་ཀཱ་ཀ། སུ་ཀ་ར། གྲི་དྷྲ། བྱཱ་གྷྲ། ཨུ་ལུ་ཀ ཛཾ་བུ་ཀ ག་རུ་ཌ། མུ་ཁེ་བྷྱཿ ཞེས་པ་རྣམས་ཀྱི་མཐར། ས་པ་རི་ཝཱ་རེ་བྷྱཿ ཨི་དཾ། བ་ལིཾ། གནྡྷཾ། པུཥྤཾ དྷཱུ་པཾ། དཱི་པཾ། ཨཀྵ་ཏཾ ད་དྭ་མ་ཡེ ཏེ་ཛ་ཨཱ་ག་ཏྲ། ས་པ་རི་ཝཱ་རཿ ཤཱི་གྷྲཾ། ཨི་དཾ་བ་ལིཾ། གྲྀཧྞ་ཏུ། ཁ་དནྟུ། པི་བནྟུ། ཛཿཧཱུྃ་བཾ་ཧོཿ སཾཧྲི་བ་དྷཱ། སརྦ་སདྭ་ནཱཾ། ཤཱནྟིཾ། པུཥྚིཾ། རཀྵཱཾ་ཨ་ཕཱ། རཀྵ་གུཔྟིཾ། ཀུཪྟུ་ཧཱུྃ་ཧཱུྃ་ཕཊ། བཛྲ་ཛྙ་ར་ཨཱ་རྟི་པ་ཡ་ཏི་སྭཱ་ཧཱ། ཁྲི་མཆོད་ནི། བཛྲ་བྷཻ་ར་ཕ་ཐྲིཀྵ་ཏྭ་ཡ། ས་པ་རི་ཝཱ་ར་བྷྱཿ བཛྲ་གནྡྷཾ་པྲ་ཏཱིཙྪ་ན་མཿ བཛྲ་པུཥྤཾ་པྲ་ཏཱིཙྪ་ན་མཿ བཛྲ་དྷཱུ་པཾ་པྲ་ཏཱིཙྪ་ན་མཿ བཛྲ་དཱི་པཾ་པྲ་ཏཱིཙྪ་ན་མཿ བཛྲ་ནཻ་བི་དྱཾ་པྲ་ཏཱིཙྪ་ན་མཿ བཛྲ་ཨཀྵ་ཏཾ་པྲ་ཏཱིཙྪ་ན་མཿ བཛྲ་ལཱ་སྱེ་པྲ་ཏཱིཙྪ་ན་མཿ བཛྲ་ཧཱ་སྱེ་པྲ་ཏཱིཙྪ་ན་མཿ བཛྲ་ཕ་ཏྲེ་པྲ་ཏཱིཙྪ་ན་མཿ བཛྲ་ནཻ་རི་ཏྲེ་པྲ་ཏཱིཙྪ་ན་མཿ བཛྲ་གཱི་ཏེ་པྲ་ཏཱིཙྪ་ན་མཿ བཛྲ་ཀཱ་མེ་པྲ་ཏཱིཙྪ་ན་མཿ སོགས་མཆོད

པ་བཅུ་གཉིས་འབུལ། ནང་མཆོད་ནི། ཨོཾ་བཛྲ་ཧྲི་ར་ཙ། ཏ་ཡ་ར་ཙ་ལ། ང་ཉ་ཊ་མ་ན། ཀྐ་ཧྤ་ཧྤ་ཧྤ་ཧྤ། ག་ཛ་ཊ་བ་ད། ཁ་ཚ་ཛ་ཕ་ཐ། ཀ་ཙ་ཏ་པ་ཏ། ཨོཾ་ཨཱཿཧཱུྃ། བཟློག་པའི། རྡོ་རྗེ་འཇིགས་བྱེད་འཇིགས་པར་མཛད། །དཔའ་བོ་གདུལ་དཀའ་འདུལ་བ་པོ། ། དུས་ཀྱི་འཁོར་ལོ་ཐོད་པ་ཅན། །ཁམས་གསུམ་རྣམ་རྒྱལ་ལ་ཕྱག་འཚལ། །རྗེ་བོ་སྣ་ཚོགས་རྡོ་རྗེ་འཛིན། །ཁྲོ་བོའི་རྒྱལ་པོ་རྣམས་ཀྱི་གཙོ། །དུས་མཐའི་སྤྲིན་མཚུངས་ཏེ་ཧཱུྃ་ཀཱ། །རྡོ་རྗེ་ཞབས་ལ་ཕྱག་འཚལ་ལོ། །རྣམ་དག་ཆོས་ཀྱི་དབྱིངས་ལ་མ་གཡོས་ཀྱང་། །ཐུགས་རྗེ་ཆེན་པོས་རྔམ་པའི་སྐུར་སྟོན་ཞིང་། །བདུད་དང་ཉོན་མོངས་སྙིང་ཁྲག་གསོལ་མཛད་པའི། །ཁྲོ་བོའི་དབང་པོ་རྡོ་རྗེ་ཞབས་ལ་འདུད། ། དཔལ་ལྡན་གཙུག་གཏོར་གནོད་མཛེས་ཤིན་ཏུ་སྟོབས། །དབྱུག་སྔོན་སྨུགས་བྱེད་འདོད་པའི་རྒྱལ་པོ་དང་། །ཁེངས་བྱེད་མི་གཡོ་རེངས་བྱེད་སྟོབས་པོ་ཆེ། །རབ་བརྗིད་ཁྲོ་རྒྱལ་བཅུ་ལ་ཕྱག་འཚལ་ལོ། །ནམ་མཁའ་ལྡིང་མེ་ཆུ་དང་ས་རྣམས་ཀྱི། ཟད་པར་བསྐྱེས་པ་རྣམ་པ་གཉིས་གཉིས་ཏེ། །ཕྱོགས་བཅུ་རང་རང་འབྱུང་བའི་གདན་བཞུགས་པའི། །གྲུབ་པ་ཆེན་པོ་བཅུ་ལ་ཕྱག་འཚལ་ལོ། །ཚངས་པ་ཁྱབ་འཇུག་བདེན་བྲལ་ལྡིང་ལྷ་དང་། །གཤེན་རྗེ་མེ་ལྷ་རྒྱ་མཚོ་དྲག་པོ་དང་། །ལྷ་ཡི་དབང་པོ་དང་ནི་གནོད་སྦྱིན་ཏེ། །ཕྱོགས་སྐྱོང་ཆེན་པོ་བཅུ་ལ་ཕྱག་འཚལ་ལོ། །སྒྲ་གཅན་དུས་མེ་ཟླ་བ་ཉི་མ་དང་། །གཟའ་ལྷག་བཀྲ་ཤིས་པ་སངས་ཕུར་བུ་དང་། ། དུ་བ་མཇུག་རིངས་དང་ནི་སྤེན་པ་སྟེ། །གཟའ་མཆོག་ཆེན་པོ་བཅུ་ལ་ཕྱག་འཚལ་ལོ། །རྒྱལ་བ་རྣམ་རྒྱལ་སྟོབས་རྒྱུ་པདྨ་དང་། །ནོར་རྒྱས་དུང་སྐྱོང་མཐའ་ཡས་རིགས་ལྡན་དང་། །འཇོག་པོ་དང་ནི་པདྨ་ཆེན་པོ་སྟེ། །ཀླུ་རྒྱལ་ཆེན་པོ་བཅུ་ལ་ཕྱག་འཚལ་ལོ། །རོ་ལངས་གྲུལ་བུམ་ཁྲི་དང་བྱ་རོག་དང་། །ཕག་དང་བྱ་རྒོད

སྡིག་དང་ལྟུག་པ་དང་། །ལྕེ་སྤྱང་ནམ་མཁའ་ལྡིང་གི་གདོང་ཅན་ཏེ། །འབྱུང་པོ་ཆེན་པོ་བཅུ་ལ་ཕྱག་འཚལ་ལོ། །སྟེ་དྲུག་སྲུང་མ་དྲུག་ཅུ་འཁོར་བཅས་ལ། །མཆོད་གཏོར་འདི་དང་དྲི་དང་མེ་ཏོག་དང་། །བདུག་སྤོས་སྣང་གསལ་མ་ཉམས་བདག་འབུལ་གྱི། །དེ་རྣམས་འཁོར་དང་བཅས་པ་ཚུར་བྱོན་ལ། །གཏོར་མ་འདི་རྣམས་ལེན་ཞིང་གསོལ་བ་དང་། །བཀྲུང་བར་མཛད་དེ་ཤིན་ཏུ་མཉེས་པ་ཡིས། །འགྲོ་ལ་ཞི་རྒྱས་སྲུང་སྐྱོབས་སྒྲ་བ་རྣམས། །རྡོ་རྗེ་འཛིན་པའི་བཀའ་བཞིན་མཛད་དུ་གསོལ། །ཀླུ་དང་འབྱུང་པོས་ལུས་ཀྱི་ཁམས་བསྲུང་ཞིང་། །གཟའ་དང་ཕྱོགས་སྐྱོང་ངག་གི་ཁམས་བསྲུང་སྟེ། །ཟད་པར་ཁྲོ་བོས་སེམས་ཀྱི་ཁམས་བསྲུང་ཞིང་། ཁམས་དྲུག་ལྡན་པས་ཁམས་ཀུན་རབ་བསྲུངས་ནས། །འཁོར་ལོ་དྲུག་ཏུ་ལྷ་སེམས་རབ་འཆིངས་ཏེ། །རྒྱལ་བ་རིགས་དྲུག་གོ་འཕང་མྱུར་ཐོབ་ཤོག །

གཉིས་པ་དཔལ་མགོན་པོ་ནག་པོ་ཆེན་པོ་འཁོར་བཅས་ལ་འབུལ་བ་ནི། ཨོཾ་ཨཱཿཧཱུྃ་ཧོཿ སྭ་ཧཱ་ཞེས་སྟོང་པར་སྦྱང་ལ། སྟོང་པའི་ངང་ལས་མདུན་གྱི་ནམ་མཁའི་གནས་སུ། དུར་ཁྲོད་ཆེན་པོའི་དབུས་སུ་དགྲ་བགེགས་ཐམས་ཅད་མནན་པའི་སྟེང་དུ། པཾ་ལས་པདྨ་དང་། རཾ་ལས་ཉི་མའི་སྟེང་དུ། ཧཱུྃ་མཐིང་ནག་ལས་འོད་འཕྲོས། དགྲ་བགེགས་གདུག་པ་ཐམས་ཅད་ཚར་བཅད། ཚུར་འདུས་ཡོངས་སུ་གྱུར་པ་ལས། རྡོ་རྗེ་ནག་པོ་ཆེན་པོ་དུས་ཀྱི་མུན་པ་ལྟ་བུའི་སྐུ་མདོག་ཅན། ཆེ་ཞིང་ཆེར་འབར་བ། ཞལ་གཅིག་ཕྱག་གཉིས་གཡས་གྲི་གུག་དང་གཡོན་ཐོད་པ་ཁྲག་གིས་གང་བ་ཐུགས་ཀར་སྙིང་འོག་ཏུ་འཛིན་པ། ཕྱག་གཉིས་ཆར་གྱི་དབུས་ན་རྣམ་འཕྲུལ་གྱི་གཎྜི་བསྣམས་པ། སྤྱན་གསུམ་དང་ལྡན་པ། ཞལ་མཆེ་བ་གཙིགས་པ། དབུ་སྐྲ་སེར་པོ་གྱེན་དུ་བརྫེས་པ། མི་མགོ་སྐམ་པོ་ལྔའི་དབུ་རྒྱན་དང་། ཀླྭ་པ

ཁྲག་འཛག་པ་ལྔ་བཅུའི་དོ་ཤལ་ཅན། རུས་པའི་རྒྱན་དྲུག་དང་སྦྲུལ་གྱིས་བརྒྱན་
པ། སྟག་གི་པགས་པའི་ཤམ་ཐབས་ཅན། དར་སྣ་ཚོགས་ཀྱི་ཅོད་པན་དང་ལྡན
ལྷུབ་ཀྱིས་གྱོན་པ། མི་འུ་ཐུང་གེལ་བའི་འདུག་སྟངས་ཀྱི་རོའི་སྟེང་ན་བཞུགས
པ། དེའི་གཡས་ན་བྱ་ནག །གཡོན་ན་ཁྱི་ནག །རྒྱབ་ན་ལྕེ་སྤྱང་། མདུན་ན་མི་
ནག །སྟེང་ན་ནམ་མཁའ་ལྡིང་གི་སྤྲུལ་པའི་ཕོ་ཉ་འཕྲོ་བ། མི་བསྐྱོད་པའི་དབུ་
རྒྱན་ཅན། ཡེ་ཤེས་ཀྱི་མེ་རབ་ཏུ་འབར་བའི་དབུས་ན་བཞུགས་པ། འཁོར་ལས
བྱེད་སྤྲུལ་པ་ཡང་སྤྲུལ། སྔ་བརྒྱུད་ཀྱི་ཚོགས་དཔག་ཏུ་མེད་པས་བསྐོར་བའོ།།དེའི་
གཡོན་དུ་མཾ་ལས་ཨེ་ཀ་ཛ་ཏི་སྐུ་མདོག་སྔོན་མོ། ཞལ་གཅིག་ཕྱག་གཉིས་ཀྱིས
བདུད་རྩིས་གང་བའི་བུམ་པ་ཐུགས་ཀར་འཛིན་པ། དར་དཀར་གྱི་ན་བཟས་སྟོད་
གཡོགས་ཤིང་། སྟག་གི་པགས་པའི་ཤམ་ཐབས་ཅན། རལ་པ་ལན་བུ་གཅིག་ཏུ
གྱུར་ནས་གཡོན་དུ་འཕྱང་བ། ཁྲོ་མོའི་རྣམ་པ་ཅན། དེའི་ལྟོ་བ་ཡངས་པའི་ནང་དུ།
ཏཱ་ཀ་ལས་ཁྲག་གི་རྒྱ་མཚོའི་དབུས་སུ། བྷྱོཿལས་དཔལ་ལྡན་ལྷ་མོ་འདོད་པ་
ཁམས་ཀྱི་དབང་ཕྱུག་མ། བོང་བུ་རྒྱ་པ་ལ་ཞོན་པ། སྐུ་མདོག་སྔོ་ནག་ཞལ་གཅིག
ཕྱག་བཞི་མ། གཡས་ཀྱི་དང་པོ་ན་རལ་གྲི གཉིས་པ་ན་ཐོད་པ་ཁྲག་གིས་གང་བ།
གཡོན་གྱི་དང་པོ་ན་མདུང་། གཉིས་པ་ན་རྩེ་གསུམ་འཛིན་པ། མི་མགོ་སྐམ་པོ་
ལྔའི་དབུ་བརྒྱན་དང་། རློན་པ་ལྔ་བཅུའི་དོ་ཤལ་ཅན། རུས་པའི་རྒྱན་དྲུག་དང་
ལྡན་པ། གླང་པོ་ཆེའི་ཀོ་བས་སྟོད་གཡོགས་ཤིང་། བ་གླང་གི་ཀོ་བས་སྨད་
གཡོགས་པ། རེ་ལྡེའི་ཤམ་ཐབས་ཅན། གླུའི་དབང་པོའི་སྐྲ་རགས་བཅིངས་པ།
སྤྱན་གསུམ་དང་ལྡན་ཞིང་། མི་རོ་རེངས་པ་ཁར་བཅུག་ནས་མཆེ་བ་གཙིགས་པ།
སྣན་གཡས་པ་ལ་དུག་སྦྲུལ་དང་། གཡོན་པ་ལ་སེང་གེས་བརྒྱན་པ། སྐུ་ལ་ཁྲག

གེ་ཐིག་ལེ་དང་། ཞག་གི་ཟྭ་རིས་དང་། ཐལ་ཆེན་གྱི་རྩོམ་བུ་བཀོད་པ། ཤིན་ཏུ
རིད་ཅིང་། ལྟེ་བའི་ཐད་ཀ་ནས་ཉི་ཟླ་འཆར་བ། མ་མོ་མཁའ་འགྲོ་ཤ་ཟ་འབུམ
སྡེའི་དབུས་ན་ཧཱུྃ་དང་ཕྲུྃཿའི་སྒྲ་སྒྲོགས་པའོ། །གཞན་ཡང་ལྷུམ་དྲལ་གསུམ་གྱི་སྐུའི་
མཐའ་བསྐོར་དུ། དགུག་གཞུག་བཅིང་མཉེས་མཛད་པའི་མཁའ་འགྲོ་ཆེན་མོ
བཞི། སྐུ་གསུང་ཐུགས་ཀྱི་རྣམ་འཕྲུལ་ཕོ་ཉ་བྱེ་བ་གྲངས་མེད་པའི་ཚོགས་དང
ཕྱོགས་སྐྱོང་བ་དང་། ཞིང་སྐྱོང་བ་དང་། ལྷ་དང་། གཏོད་སྦྱིན་དང་། སྲིན་པོ་དང་།
གཤིན་རྗེ་དང་། མ་མོ་ལ་སོགས་པ། ལྷ་སྲིན་སྡེ་བརྒྱད་ཀྱིས་ཡོངས་སུ་བསྐོར་བར
གྱུར། མགོན་པོའི་ཐུགས་ཀ་ནས་ཡ་དང་། ལྷ་མོའི་ཐུགས་ཀ་ནས་མཾ་མདུན་དུ
སྤྲོས་པ་ལས། ཡ་ལས་ནག་པོ་གཏོད་སྦྱིན་གཡས་གྲི་གུག་འཕྱར་ཞིང་། གཡོན
སྣར་བ་གདེངས་པའི་ལག་མཐིལ་ནས་ཉི་མ་འཆར་བ། མི་ལྤགས་ཀྱི་གཡང་གཞི
གྱོན་ཞིང་། གསེར་གྱི་སྣ་ཆ་ཅན། དེའི་གཡོན་དུ་མཾ་ལས་ནག་མོ་གཏོད་སྦྱིན
གཡས་གསེར་གྱི་སྤུ་གྲི་དང་། གཡོན་སྣར་བ་གདེངས་པའི་ལག་མཐིལ་ནས་ཟླ་བ
འཆར་བ། དར་ནག་གི་ན་བཟའ་དང་། བྱི་རུའི་ལན་ཚར་ཅན། དེ་གཉིས་ཀྱི
ཐུགས་ཀ་ནས་ཡབ་ལས་ཧྲི་གཉིས་དང་། ཡུམ་ལས་ཕྲོཿགཅིག་སྤྲོས་པ་ལས། ཕྱུ
ཏ་མིང་སྲིང་གསུམ་དུ་གྱུར་ཏེ། དེ་དག་གི་མདུན་དུ་འཁོད་པ་ནི། ཧྲི་ལས་ཕྱུ་ཏ
ནག་པོ་ཞལ་གཅིག་ཕྱག་གཉིས་པ། གཡས་ཤང་ལང་གྲི་རིང་འཕྱར་ཞིང་། གཡོན
ཐོད་པ་ཀླད་ཁྲག་དྲོད་མོས་གང་བར་འཛིན་ཞིང་ཞལ་དུ་གསོལ་བ། མེན་གྲིའི་ག
ཤ་དང་། དར་ནག་གི་ན་བཟའ་ཅན། ཧྲི་ལས་ཛྷ་ཏ་ནག་པོ། དར་གྱི་གཞ་དང་།
སྟག་སློག་གྱོན་པ། གཡས་དམ་ཤིང་དང་། གཡོན་མི་སྙིང་འཛིན་ཞིང་གསོལ་བ།
ཕྲོཿལས་སྲིང་མོ་རལ་གཅིག་མ། གཡས་གསེར་གྱི་སྤུ་གྲི་དང་། གཡོན་རྒྱུ་མ

འཛིན་ཞིང་། མིག་ནས་ཁྲག་འཛག་པ། ཁ་ནས་མེ་འབར་བ། ལྷ་ཆར་ཡང་སྐྱུ
མདོག་མཐིང་ནག །མོན་བུ་ཕོ་མོའི་ཆ་ལུགས་ཅན། མི་མགོའི་རྒྱན་དང་ལྡན་པ།
རབ་ཏུ་ཁྲོས་ལ་རྔམ་ཞིང་འཁྲུགས་པས་གདུག་པ་ཅན་ཐམས་ཅད་ཚར་གཅོད་པའི་
ཚུལ་དུ་བཞུགས་པ། མེ་རླུང་འཚུབ་མའི་དབུས་ན་འཁྱིལ་བའོ། །དེའི་མཐའ་སྐོར
དུ། གཡས་ཀྱི་རུ་འདྲེན་པ་སྐྱེས་པ་སྟག་ཆས་བརྒྱན་པ་བརྒྱ། གཡོན་གྱི་རུ་འདྲེན
པ་དགེ་སློང་གི་གཟུགས་ཅན་བརྒྱ། སྣོད་ཀྱི་རྗེས་སུ་འབྲང་བ་བན་དེ་ནག་པོ་ཕུར
ཐོགས་བརྒྱ། མདུན་གྱི་བཤུལ་བྱང་འདྲེན་པ་བུད་མེད་ནག་མོ་བརྒྱ། གཞན་ཡང
དམ་ཉམས་ཀྱི་རྗེས་གཅོད་པའི་བྱ་ནག །ཁྱི་ནག །ལྕེ་སྤྱང་ལ་སོགས་པ་ཕོ་ཉ
བསམ་གྱིས་མི་ཁྱབ་པས་བསྐོར་བར་གྱུར། གཙོ་འཁོར་ཐམས་ཅད་ཀྱི་དཔྲལ་བར
ཨོཾ། མགྲིན་པར་ཨཱཿ ཐུགས་ཀར་ཧཱུྃ། ཧཱུྃ་ལས་འོད་འཕྲོས། འོག་མིན་རྣམ་པར
སྣང་མཛད་ཀྱི་ཐུགས་ཀ་ནས་མགོན་པོ་དང་། རང་བཞིན་གྱི་གནས་ནས་ལྷ་མོ
དང་། རྡོ་རྗེ་གདན་གྱི་སྒོ་ནས་ལས་མགོན་དང་། གཞན་ཡང་དུར་ཁྲོད་ཆེན་པོ
བརྒྱད་དང་། བླ་མ་གོང་མ་རྣམས་ཀྱི་གདན་ས་ཁྱད་པར་ཅན་རྣམས་ནས། མགོན
པོ་འཁོར་དང་བཅས་པ་ཐམས་ཅད་བཛྲ་ས་མ་ཛཿ མགོན་པོ་སྐུ་གཤེགས་གདན
ལས་བཞེངས། །ད་ལྟ་སྙིགས་མ་ལྔ་ཡི་དུས། །གཤེགས་ཤིང་བཞུགས་པའི་གནས
ངན་ཡང་། །ཤཱཀྱའི་བསྟན་པ་བསྲུང་བ་དང་། །བདག་ཅག་རྣམས་ལ་ཕན
གདགས་ཕྱིར། །གནས་འདི་ཉིད་དུ་གཤེགས་སུ་གསོལ། །ཨོཾ་ཤྲཱི་མཧཱ་ཀཱ་ལ་ཡ་ཨེ
ཧྱེ་ཧི། ཛཿཧཱུྃ་བཾ་ཧོཿ པདྨ་ཀ་མ་ལ་ཡེ་སྟྭཾ། ཧྲཱིཿ ལྷ་མོ་སྐུ་གཤེགས༔ ནས། གཤེགས
སུ་གསོལ། །ཨོཾ་མཧཱ་ཀཱ་ལི་དེ་ཝཱི་ཨེ་ཧྱེ༔ ནས། སྟྭཾ། ལས་མགོན་སྐུ་གཤེགས༔ནས།
གཤེགས་སུ་གསོལ། །ཨོཾ་ཀཱ་ལ་ཡཀྵ་ཡེ། ཀཱ་ལི་ཡཀྵ་སི། ཡཀྵ་ཕུ་ཏ་ཡེ། རུ་ཏ་ཛྙ

ཏ་ཡ། ཧུ་ལུ་རཀྵ་སི། ཨེ་ཧྱེཿ ནས། ཧཱུྃ། ཨོཾ་ཤྲཱི་མཧཱ་ཀཱ་ལ་ཡ། མཧཱ་ཀཱ་ལི་དེ་བི་ཡེ། གྲིཧྞ་དཾ་ཨཀྵཾ་སྭཱ་ཧཱ། ནས། ཤཱནྟིའི་བར་གྱིས་མཆོད། ཐལ་མོ་ཁོང་སྟོང་དུ་སྦྱར་བ་མགོན་པོའི་དམ་ཚིག་གི་ཕྱག་རྒྱ་དང་། ཐལ་མོ་སོར་མོའི་རྩེ་མོ་བསྣོལ་བ་ལྷ་མོའི་དམ་རྒྱའོ། །ཨོཾ་ཤྲཱི་མཧཱ་ཀཱ་ལ་ཡ། མཧཱ་ཀཱ་ལི་དེ་བྱཱི་ཡེ། ས་མ་ཡེ་སྨ་ར་ས་མ་ཡེ། མ་ཧི་གྲ་མ་ཡེ། སམ་ཡེ་རཀྵནྟུ། དཔལ་རྡོ་རྗེ་ནག་པོ་ཆེན་པོ་ལྷུམ་དྲལ་བྲན་གཡོག་བཀའ་སྡོད་འཁོར་དང་བཅས་པ་ཐམས་ཅད་མཆོད་སྦྱིན་གྱི་གཏོར་མ་རྒྱ་ཆེན་པོ་འདི་བཞེས་ལ། རྩ་བ་དང་བརྒྱུད་པར་བཅས་པའི་དཔལ་ལྡན་བླ་མ་དམ་པ་རྣམས་ཀྱི་བཀའ་དང་དམ་ལས་མ་འདའ་བར། དམ་ཚིག་སྲུངས། བསྟན་པ་སྐྱོངས། དཀོན་མཆོག་གི་དབུ་འཕང་བསྟོད། ཁྱད་པར་དུ་བསྟན་པ་དང་། བསྟན་པ་འཛིན་པ་རྣམས་དང་། རྣལ་འབྱོར་པ་བདག་ཅག་འཁོར་དང་བཅས་པ་ལ་གནོད་ཅིང་འཚེ་བ་དང་། ལམ་སྒྲུབ་པ་ལ་བར་དུ་གཅོད་པར་བྱེད་པའི་དགྲ་བགེགས་ལོག་པར་འདྲེན་པའི་ཚོགས་རྣམས་ཀྱི་བསམ་ངན་སྦྱོར་རྩུབ་ཐམས་ཅད་ཞི་བའི་ཐབས་ཀྱིས་འདུལ་བར་མཛད་དུ་གསོལ། གལ་ཏེ་ཞི་བས་འདུལ་དུ་མ་འཚལ་ན། གང་ལ་གང་འཚམས་པའི་ཆད་པས་བཅད་པ་དང་། བསྒྲད་ཅིང་གཟིར་བ་དང་། དབྱེ་བ་དང་། ཕྱོགས་ཤིང་སྒྲ་སྙིང་བར་མཛད་དུ་གསོལ། མདོར་ན་ཆོས་སྒྲུབ་པའི་བར་ཆད་ཐམས་ཅད་ཞི་བ་དང་། བསམ་སྦྱོར་ཆོས་དང་མཐུན་པའི་ཡིད་བཞིན་དུ་འགྲུབ་ཅིང་། བསྟན་པ་དང་། བསྟན་པ་འཛིན་པ་དང་། འཇིག་རྟེན་པ་ཀུན་དར་ཞིང་རྒྱས་པར་མཛད་དུ་གསོལ། ཨོཾ་ཀཱ་ལ་ཡཀྵཿ ནས། རཀྵ་སི། གྲིཧྞ་དཾ་ཨཀྵཾ་སོགས་ཀྱིས་མཆོད། མགོན་པོའི་དམ་རྒྱའམ། རྡོ་རྗེ་རྩེ་ལྔ་པའི་ཕྱག་རྒྱ་སྤྱི་བོར་བཞག་ལ། ཨོཾ་ཀཱ་ལ་ཡཀྵ་སོགས་ལ། ས་མ་ཡ་སྨ་ར་སོགས་བཏགས། ལས་ཀྱི་མགོན་པོ་བྲན་གཡོག་བཀའ་སྡོད་འཁོར་དང་བཅས་པ་ཐམས

ཅན་ནས། རྒྱས་པར་མཛད་དུ་གསོལ། ཀྱི་བར་གོང་བཞིན་ལས་བཅོལ། བར་འདིར་བཟླས་པ་བྱེད་ན། མན་ངག་བཞིན་དམིགས་པ་གསལ་བཏབ་ལ། ཨོཾ་མ་ཧཱ་ཀཱ་ལ་ཧཱུྃ་ཕཊ། ཅེས་ཡི་གེ་བདུན་པ་དང་། ཨོཾ་མ་ཧཱ་ཀཱ་ལ་ཡ་ཧཱུྃ་ཧཱུྃ་ཕཊ་སྭཱ་ཧཱ། ཞེས་ཡི་གེ་བཅུ་གཅིག་པ་དང་། རྩ་བའི་སྔགས་ཤཱ་ས་ན་ཡང་བཟླ། ཨོཾ་ར་ཏུ་ར་ཏུ་བི་ཏྲྀཥྚ་བ་རྡྷེད་སི་ཀ་མ་ལ་རཀྵ་སྭཱ་ཧཱུྃ་བྷྱོཿ ཞེས་ལྷ་མོ་དང་། ཨ་ལི་ཨ་ལི་མ་ཛ་ཛ་ཤཾ་ཤཾ་ལི་ཤི་དེད་ཨ་ཤྭ་དེད་མོ་རྨུགས་པུ་ཏེ་ཨ་ལི་མ་ཛ་ཛཿ ནག་མོ་ཤ་ལ་རུབས་ཛ་ཛཿ ཞེས་དྲེགས་པ་ཕོ་རྒྱུད་ཀྱི་འཁོར་སྔགས་དང་། ཨོཾ་ར་ཏུ་ར་ཏུ་ཏྲི་ཙ་པ་ལ་ཨ་ཤུག་མེ་མ་ཧཱུྃ་མ་བྷྱོཿཛ་ཛཿ ཞེས་དྲེགས་པ་མོ་རྒྱུད་ཀྱི་འཁོར་སྔགས་རྣམས་ཀྱང་ཅི་རིགས་པར་བཟླའོ། །དེ་ནས་གཏོར་མ་འབུལ་བ་ནི། རྡོ་རྗེ་ཐལ་མོ་ཁ་སྦྱེན་དུ་ཕྱེ་ལ། ཨོཾ་མ་ཧཱ་ཀཱ་ལ་ཡ། མ་ཧཱ་ཀཱ་ལི་དེ་བཱི་ཡེ། ན་མཿསརྦ་ཏ་ཐཱ་ག་ཏ་བྷྱོ་བི་ཤྭ་མུ་ཁེ་བྷྱཿསརྦ་ཐཱ་ཁཾ་ཨུདྒ་ཏེ། སྥ་ར་ཎ་ཨི་མཾ་ག་ག་ན་ཁཾ། གྲྀཧྞེ་དཾ་བ་ལིཾ་ད་ཡེ་སྭཱ་ཧཱ། གོང་ལྟར་མཆོད། ཡང་ན། ན་མཿསརྦའི་ཚབ་ཏུ། ཨ་ཀཱ་རོ་བཏགས་པས་ཕུལ་ཀྱང་རུང་ངོ་། །དེ་བཞིན་དུ། ཨོཾ་ཀཱ་ལ་ཡཀྵ་སོགས་ཀྱི་མཐར་ནམ་མཁའ་མཛོད་ཀྱི་སྔགས་སམ། ཨཱ་ཀཱ་རོ་བཏགས་པ་ལན་གསུམ་གྱིས་ལས་མགོན་རྣམས་ལ་ཕུལ། དེ་ནས་རཀྟ་དང་ཕུད་གཏོར་ཞིང་། ཨོཾ་ཤྲཱི་མ་ཧཱ་ཀཱ་ལ་ཡ། ཤཱ་ས་ན་ཨུ་པ་ཏ་རི་ཊི་ཨེ་ཏཾ་ཨ་བིཥྚ་མ་ཀ་ལོ། ཨ་ཡཾ་ཨི་དཾ། རཀྟ་ཏ་ཡཱ་ཡ། ཨ་པ་ཀ་རི་ཊི། ཡ་ཏི་པྲ་ཏི་ཛྙཱ་སྨ་ར་སི་ཏ་ད། ཨི་དཾ་དུཥྚན་ཁ་ཁ་ཁཱ་ཧི་ཁཱ་ཧི། མཱ་ར་མཱ་ར། གྲྀཧྞ་གྲྀཧྞ། བནྡྷ་བནྡྷ། ཧ་ན་ཧ་ན། ད་ཧ་ད་ཧ། པ་ཙ་པ་ཙ། དེ་ན་མི་གེ་ན་ཧཱུྃ་ཕཊ། ཨོཾ་ར་ཏུ་ར་ཏུ་བི་ཏྲྀཥྚ་བ་རྡྷེད་སི་ཀ་མ་ལ་རཀྵ་སི་ཧཱུྃ་བྷྱོཿཧྲཱུྃ། དེ་བཞིན་དུ། ཨ་ལི་ཨ་ལི་མ་སོགས་དང་། ར་ཏུ་ར་ཏུ་ཏྲི་ཙ་པ་ལ་སོགས་བརྗོད། དེ་ནས་བསྟོད་པ་ནི། ཧཱུྃ། སྲིན་པོའི་གཟུགས་ཀྱིས་གདུག་པ་ཅན། །ཚར་གཅོད་བྱང་ཆུབ་སེམས་དཔའ་སྟེ། །གྲོང་ཁྱེར་གསུམ་བརྩེགས་འཇིགས་བྱེད་པ། །གཏུམ་པོ་ཁྱོད་ལ་བདག་བསྟོད་དོ། །

མདོག་ནག་གཟུགས་ཐུང་གཟི་བརྗིད་ཆེ། །གདུག་པ་ཆར་གཅོད་གྲི་གུག་གཡས།། གཡོན་པ་གདུག་པའི་ཁྲག་བཀང་སྣོད། །ཐོད་འཕྲེང་ཅན་ལ་བདག་བསྟོད་དོ། ཁྲོས་པས་ཞབས་བརྡབས་ས་གཞི་གཡོས། །འཇིགས་པའི་གད་མོས་རི་རབ་བསྒྲིལ། །དམ་ཚིག་ཉམས་པའི་སྙིང་འབྲིན་པའི། །དམ་ཚིག་ཅན་ལ་བདག་བསྟོད་དོ། །དཔལ་ལྡན་མགོན་པོ་མ་ཏཱ་ཀཱ་ལ་ཡ། །ལྷ་ཆེན་དཔལ་འབར་ནག་པོ་མཐུ་བོ་ཆེ། །མ་ཏཱ་དེ་བའི་སྲས་པོ་དྲག་ཤུལ་ཅན། །ཚོགས་བདག་ཆེན་པོ་མ་ཏཱ་ཀཱ་ལཱ་ཡ། ། ལེགས་ལྡན་ནག་པོ་གྲོང་ཁྱེར་སུམ་བརྩེགས་དགྲ། །བསྟན་པ་ཡོངས་ཀྱི་བསྲུང་མ་ནག་པོ་ཆེ། །ཆོས་འཁོར་ཡོངས་ཀྱི་སྲོག་ཤིང་ནག་པོ་ཆེ། །དམ་ཚིག་ཅན་གྱི་དགྲ་ལྷ་ནག་པོ་ཆེ། །འདིར་གཤེགས་རྒྱན་གྱི་གཏོར་མ་འདི་བཞེས་ཤིག །ཤ་ཁྲག་དམར་གྱི་གཏོར་མ་འདི་བཞེས་ཤིག །འཛམ་བུ་ཏི་པའི་ཞལ་ཟས་འདི་བཞེས་ཤིག །སྨན་རག་ཞུད་ཀྱི་གཏོར་མ་འདི་བཞེས་ཤིག །སྦྱར་བཅོལ་ལས་ཀྱི་གཏང་རག་གཞན་པོར་འབུལ། །ད་བཅོལ་ལས་ཀྱི་གསོལ་འདེབས་གཞན་པོར་བཞེས།། འཁོར་རྣམས་བསྲུང་ཞིང་རྒྱན་རྣམས་བཟློག་པ་དང་། །སྡང་བའི་དགྲ་དང་གནོད་པའི་བགེགས་ལ་སོགས། །བདུད་དང་བར་དུ་གཅོད་པ་རྣམས་མང་པོ། །ཐམས་ཅད་ཉེ་བར་ཞི་བར་མཛད་དུ་གསོལ། །བསྟན་པ་རྒྱས་པའི་ལས་རྣམས་མྱུར་དུ་སྒྲུབས། ཞེས་དང་། ཧྲཱིཿ གང་གི་སྐུ་གསུང་ཐུགས་ཀྱི་མཐུས། །འདོད་པའི་ཁམས་ཀུན་ཟིལམནན་ནས། །འདོད་པའི་ཁམས་ལ་དབང་བསྒྱུར་མ། །འདོད་ཁམས་དབང་ཕྱུག་མ་ལ་འདུད། །དཔལ་ལྡན་ལྷ་མོ་ཁྲིད་ཀྱི་སྐུ། །རི་རབ་ལྷུན་པོ་ལྟ་བུར་བརྗིད། །དབང་པོ་སྔོན་པོ་ལྟ་བུར་འབར། །ཉི་མའི་ཟེར་ལྟར་སྤྲུལ་པ་འགྱེད། ། དབུ་སྐྲ་སེར་པོ་གྱེན་དུ་འབར། །སྤྱན་རྩ་དམར་པོ་གློག་ལྟར་འཁྱུག །མི་རོ་ཁང

བཅུག་མཆེ་བ་གཙིགས། ཁྲག་གིས་གང་བའི་ཐོད་པ་དང་། །འཇིགས་པའི་མཚོན་
ཆས་ཕྱག་རྣམས་བྲེལ། །མི་མགོ་རིན་ཆེན་རུས་པས་སྤྲས། །ཀླུ་དབང་སེང་གེ
ལྷུགས་སྒྲོག་དང་། ཁྲག་དང་ཞག་གི་ཐིག་ལེས་བརྒྱན། །ཀོ་རློན་རེ་ལྡེ་གོས་སུ
གྱོན། །ཤིང་བུ་གྲྀ་ཞོན་མཚན་མོ་རྒྱུ། །ཤིན་ཏུ་རིད་ཅིང་མི་སྡུག་མ། །འཇིགས
གཟུགས་མ་ལ་ཕྱག་འཚལ་ལོ། ཁྱོད་ཀྱི་གསུང་གི་ང་རོའི་དབྱངས། །འབྲུག་སྟོང་
ལྡིར་བའི་སྒྲ་སྒྲོགས་པས། ཁམས་གསུམ་མ་ལུས་ཟིལ་མནན་ནས། །སགསུམ
གཡོ་བར་མཛད་ལ་འདུད། ཁྱོད་ཐུགས་ཞི་ལ་རབ་གཞོལ་ཡང་། །སྙིང་རྗེའི
དབང་གིས་སྲིད་ལ་བཞུགས། ཁྲོ་དང་འབྲུགས་དང་རྔམ་པ་ཡིས། །བདུད་དཔུང
ངེས་པར་འཇོམས་ལ་འདུད། །དཔལ་ལྡན་ལྷ་མོ་མི་ཕམ་སྲིད་གསུམ་བདག །
འདིར་གཤེགས་སོགས་ཀྱིས་བསྟོད་ཅིང་འཕྲིན་ལས་བཅོལ། གནོད་སྦྱིན་ཡབ
ཡུམ་འཇིགས་པའི་གཟུགས། །རྔམ་ཤིང་འབྲུགས་པའི་ཆ་ལུགས་ཀྱིས། །བདུད
དང་དགྲ་བགེགས་འཇོམས་མཛད་པའི། །བསྟན་སྲུངས་ཡབ་ཡུམ་ཆེལ་བསྟོད། །
མོན་བུ་པུ་ཏྲ་ནག་པོ་སྐྱོད། །མེན་གྲིའི་ག་ཤ་སྐུ་ལ་གསོལ། །ཤེར་ཤིང་སེག་ཤིང
ཕྱག་ན་བསྣམས། །པུ་ཏྲ་ནག་པོ་ཁྱོད་ལ་བསྟོད། །མོན་བུ་ཧྲ་ཏྲ་སྟག་སློག་བཀྲ། །
དར་གྱི་ག་ཤ་སྐུ་ལ་གསོལ། །ཕྱག་ན་དམ་ཤིང་རྣོན་པོ་བསྣམས། །མོན་བུ་ཧྲ་ཏྲ
ཁྱོད་ལ་བསྟོད། །མོན་མོ་གསེར་གྱི་སྤུ་གྲི་མ། །ནག་མོ་ཆེན་མོ་ཁ་འབར་མ། །
ཕྱག་ན་གསེར་གྱི་སྤུ་གྲི་བསྣམས། །ནག་མོ་ཁྱོད་ལ་བདག་བསྟོད་དོ། །ཇོ་མེད
ནག་མོ་ཆེན་མོ་བརྒྱ། །གཤེགས་ཀྱི་དེ་ནི་བཤུལ་ཡང་འདྲེན། །གཡས་ཀྱི་ཕྱོགས
ནས་རུ་འདྲེན་པ། །སྐྱེས་པ་སྟག་ཆས་བརྒྱན་པ་བརྒྱ། །གཡོན་གྱི་ཕྱོགས་ནས་རུ
འདྲེན་པ། །དགེ་སློང་ཉན་ཐོས་དགྲ་བཅོམ་བརྒྱ། །སླད་ཀྱི་རྗེས་འབྲང་འཇིགས

རྔུང་བ། །ཁན་དེ་ནག་པོ་ཞུར་ཐོག་བརྒྱ། །འཁོར་བཅས་རྣམས་ལ་བསྐྱོད་པ་འབུལ། །སྐབས་གསུམ་བདག་ཀྱང་བསྐྱོད་པ་འབུལ། །ལས་ཀྱི་མགོན་པོ་ཕོ་ཉ་འཁོར་བཅས་རྣམས། །འདིར་གཤེགས་རྒྱན་གྱི་གཏོར་མ་འདི་བཞེས་ཤིག ། སོགས་གོང་བཞིན་འཕྲིན་ལས་བཅོལ། བསྡུ་ན་འདིར་གཤེགས་རྒྱན་གྱི་ཞེས་པ་སོ་སོ་ལ་སྦྱར་ལ། དཔལ་ལྡན་མགོན་པོ་འཁོར་དང་བཅས་པ་ཀུན། །ཤ་ཁྲག་དམར་གྱི་སོགས་ཚིག་གཅིག་གིས་འཕྲིན་ལས་བཅོལ་ལོ། །

གསུམ་པ་རྒྱལ་པོ་ཆེན་པོ་རྣམ་ཐོས་སྲས་ལ་གཏོར་མ་འབུལ་བ་ནི། སྔར་ཡང་། ཨོཾ་ཨ་མྲི་ཏ་ཀུཎྜ་ལི་ཧ་ན་ཧ་ན་ཧཱུཾ་ཕཊ། ཅེས་པ་དང་། ཨོཾ་བཛྲ་ཡཀྴ་ཛྭ་ལ་རཾ་ཛྭ་ལ་རཾ་ཕཊ་རཾ་ཕཊ་རཾ། ཞེས་ཕྱོགས་ཀུན་ཏུ་བསངས་གཏོར་བྱ། རང་གི་སྙིང་ཁའི་ཧཱུཾ་ལས་འོད་ཟེར་འཕྲོས། བྱང་ཕྱོགས་ནས་རྒྱལ་པོ་རྣམ་ཐོས་སྲས་གནོད་སྦྱིན་བྱེ་བའི་ཚོགས་དང་བཅས་པ་བཛྲ་ས་མ་ཛཿ པདྨ་ཀ་མ་ལ་ཡ་སྟྭཾ། དྲི་མེད་ཡིད་དུ་འོང་བ་ཡི། །ལྷ་རྫས་དམ་པའི་མཆོད་ཡོན་ནི། །རྒྱལ་ཆེན་འཁོར་དང་བཅས་ལ་འབུལ། །བཞེས་ནས་དངོས་གྲུབ་སྩོལ་དུ་གསོལ། །ཨོཾ་བཻ་ཤྲ་མ་ཎ་ས་པ་རི་ཝཱ་ར་ཨརྒྷཾ་པྲ་ཏཱིཙྪ་ཨོཾ་ཨཱཿཧཱུཾ། དེ་བཞིན་དུ། ཞབས་བསིལ་ནས། རོལ་མོའི་བར། པཱ་དྱཾ་ནས། ཤབྡའི་བར་དུ་སྦྱོལ། དཀོན་མཆོག་གསུམ་ལ་བདག་སྐྱབས་མཆི། །སོགས་རྒྱུན་བཤགས་བྱ། བདག་ཉིད་ཀྱི་གནས་གསུམ་ནས། འོད་ཟེར་དཀར་དམར་མཐིང་གསུམ་འཕྲོས། རྒྱལ་པོ་འཁོར་དང་བཅས་པའི་གནས་གསུམ་དུ་ཐིམ་པས། འོད་དུ་ཞུ་ནས་སྟོང་པ་ཉིད་དུ་གྱུར། ཨོཾ་སྭ་བྷཱ་ཝ་ཤུདྡྷ་སརྦ་དྷརྨཱ་སྭ་བྷཱ་ཝ་ཤུདྡྷོ྅ཧཾ། སྟོང་པའི་ངང་ལས་ཧཱུཾ་ཨེ་ཡཾ་རཾ་བཾ་ལཾ་སུཾ་རྣམས་ལས། སྲུང་འཁོར་འབྱུང་བཞི་བརྩེགས་པ་གླིང་བཞི་རི་རབ་དང་བཅས་པའི་སྟེང་དུ། ཧྲཱུཾ་ལས་རིན་པོ་ཆེ་སྣ་ཚོགས་ལས་གྲུབ་པའི་ཕོ་བྲང་། གྲུ་བཞི་སྒོ

བཞི་ཧྲ་བབས་བཞི་དང་ལྡན་པ། ཁ་ནང་ལྟས་ཁོར་ཡུག་ཏུ་བསྐོར་བའི། ཤར་ཤེལ། ལྷོ་བཻཌཱུརྻ། ནུབ་པདྨ་རཱ་ག །བྱང་འཛམ་བུ་ཆུ་བོའི་གསེར་ལས་གྲུབ་པ། ཕྱོགས་རེ་རེ་ནས་ཀ་བ་ཉིས་སྟོང་ལྔ་བརྒྱ་ལྔ་བརྒྱས་བཏེགས་པའི་གདུང་རིང་དང་། གདུང་ཐུང་གིས་མཛེས་པར་ཕུབ་པ། ཕྱི་རོལ་དུ་དཔྱངས་པའི་དྲ་བ་དྲ་ཕྱེད། ཕ་གུ་ཤར་བུ། མདའ་ཡབ་སོགས་རྒྱན་ཐམས་ཅད་དང་བཅས་པ། དབུས་སུ་རིན་པོ་ཆེའི་ཁང་བཟང་སུམ་བརྩེགས་སུ་ཡོད་པ། ས་འོག་ཏུ་གཏེར་གྱི་ཁང་པ་བཅོ་ལྔ་དང་བཅས་པ། ཕྱི་རོལ་དུ་འཁོར་ས་རིམ་པ་གསུམ་དང་ལྡན་པ། འཁོར་ས་དང་པོ་ལ་ཕྱོགས་མཚམས་བརྒྱད་དུ་ཁང་བཟང་བརྒྱད། གཞལ་ཡས་ཁང་གི་ཕྱི་རོལ་དུ་བུམ་པ་བཟང་པོ་བརྒྱད། དཔག་བསམ་གྱི་ཤིང་བརྒྱད། རིན་པོ་ཆེའི་ལྗོན་ཤིང་བརྒྱད། རྫིང་བུ་བཟང་པོ་ལྗོན་ཤིང་དང་མེ་ཏོག་ལྡན་པ་བརྒྱད། འདོད་འཇོའི་བ་མོ་བརྒྱད་རྣམས་སྤེལ་མར་གནས་པ། ཕྱི་རོལ་རིན་པོ་ཆེའི་ར་བས་ཡོངས་སུ་བསྐོར་བའོ། །དབུས་ཀྱི་ཕོ་བྲང་གི་ནང་དུ་ཧཱུཿལས་སྣ་ཚོགས་པདྨ་འདབ་མ་བརྒྱད་པ། དེའི་སྟེང་དུ་ཨ་ལས་ཟླ་བའི་དཀྱིལ་འཁོར་ལ་གནས་པའི་སཾ་ལས་སེང་གེ་དཀར་པོ། དེའི་སྟེང་དུ་བཻ་སེར་པོ་ལས་ཡིད་བཞིན་གྱི་ནོར་བུ། རིན་པོ་ཆེའི་མཚན་པའི་རྒྱལ་མཚན་བཻ་ཡིག་གིས་མཚན་པ། དེ་ལས་འོད་ཟེར་འཕྲོས། འཕགས་པ་མཆོད། སེམས་ཅན་གྱི་དབུལ་ཕོངས་ཀྱི་སྡུག་བསྔལ་བསལ། འཇིག་རྟེན་ཁམས་ཀྱི་དཔལ་དང་འབྱོར་པ་ཕུན་སུམ་ཚོགས་པ་ཐམས་ཅད་བསྡུས་ཏེ་བཻ་ཡིག་ལ་ཐིམ། དེ་ཡོངས་སུ་གྱུར་པ་ལས། རྒྱལ་པོ་ཆེན་པོ་ངལ་གསོས་པོ་སྐུ་མདོག་གསེར་བཙོ་མ་ལྟ་བུ། ཞལ་གཅིག་ཕྱག་གཉིས་པ། གཡས་ན་ཡིད་བཞིན་གྱི་ནོར་བུ་རིན་པོ་ཆེས་མཚན་པའི་རྒྱལ་མཚན་འཛིན་པ། གཡོན་ན་གཏེར་གྱི་ནེའུ་ལེ་ཡིད་བཞིན་གྱི

ནོར་བུའི་ཆར་འབེབས་པ་བསྣམས་པ། ནེའུ་ལེ་ལ་མིག་མདོན་དུ་ཕྱོགས་པའི་སེང
གེ་དཀར་པོ་ལུས་ཉམས་རྒྱལ་དང་ལྡན་པ། ཉལ་སྟབས་སུ་གནས་པའི་སྟེང་ན
རོལ་བའི་སྟབས་ཀྱིས་བཞུགས་པ། ཞལ་ནས་འདོད་དགུའི་ཆར་འབེབས་པ། ཉི
མ་འབུམ་དུས་གཅིག་ཏུ་ཤར་བ་ལྟ་བུའི་གཟི་བརྗིད་ཅན། རིན་པོ་ཆེའི་ཐོར་ཚུགས
དང་། དབུ་རྒྱན་ལ་སོགས་པ་རྒྱན་ཐམས་ཅད་ཀྱིས་བརྒྱན་ཞིང་། དར་སྣ་ཚོགས
པའི་ན་བཟའ་ལྷབ་ལྷུབ་ཏུ་གསོལ་བ། ཕྱག་པ་གཡས་ནས་ཉི་མ་དང་། གཡོན
ནས་ཟླ་བ་འཆར་བ། མི་ཟད་ནམ་མཁའི་མཛོད་ལ་མངའ་བརྙེས་པའི་སྐུ་ཅན་དུ
གྱུར་པ་ལ། ལྷ་ཀླུ་གནོད་སྦྱིན་མཐུ་བོ་ཆེ་དུ་མ་དང་། གནོད་སྦྱིན་བྱེ་བས་བསྐོར
བའོ། །ཕྱོགས་མཚམས་ཀྱི་ཁང་པ་བརྩེགས་པ་བརྒྱད་ལ། ཤར་དུ་ཛཾ་ལས་ཛཾ་བྷ
ལ་སེར་པོ་རིན་པོ་ཆེ་བསྣམས་པ། ལྷོར་པཾ་ལས་གང་བ་བཟང་པོ་སེར་པོ་རིན་པོ
ཆེའི་བུམ་པ་གང་བ་འཛིན་པ། ནུབ་ཏུ་མཾ་ལས་ནོར་བུ་བཟང་པོ་དཀར་པོ་ནོར་བུ
འཛིན་པ། བྱང་དུ་ཀཾ་ལས་ཀུ་བེ་ར་ནག་པོ་རལ་གྲི་འཛིན་པ། ཤར་ལྷོར་སཾ་ལས
ཡང་དག་ཤེས་སེར་པོ་རལ་གྲི་འཛིན་པ། ལྷོ་ནུབ་ཏུ་གཾ་ལས་འབྲུག་གནས་ནག་པོ
རིན་པོ་ཆེའི་མདུང་དམར་འཛིན་པ། ནུབ་བྱང་དུ་པཾ་ལས་ལྷ་རྩེན་སེར་སྐྱ་ཁང
བརྩེགས་འཛིན་པ། བྱང་ཤར་དུ་པཾ་ལས་འཛམ་པོ་འཁྱིལ་པ་དཀར་པོ། གཡས
གྲི་དང་། གཡོན་ཕུབ་འཛིན་པ། ཐམས་ཅད་ཀྱང་གཡོན་ན་གཏེར་གྱི་ནེའུ་ལེ
བསྣམས་ཤིང་། རང་མདོག་དང་མཚུངས་པའི་རྟ་ལ་ཆིབས་ཤིང་། དར་དང་རིན
པོ་ཆེའི་རྒྱན་སྣ་ཚོགས་པས་སྤྲས་པ། དཔའ་ཞིང་བརྗིད་ལ། མི་སྡུག་པའི་ཆ་བྱད
ཅན། དེ་རྣམས་ཀྱང་རང་རང་གི་འཁོར་དང་བཅས་པ། འཁོར་ས་བར་པ་ན། ཀླུ
ཆེན་བརྒྱད་འཁོར་དང་བཅས་པ་དང་། འཁོར་ས་ཐ་མ་ན་ལྷ་མ་སྲིན་སྡེ་བརྒྱད་ཀྱི

ཚོགས་རྣམས་སྐུ་མདོག་མ་ངེས་པ། མི་སྡུག་ཅིང་བརྗིད་ལ་རྔམ་པ། མཚོན་ཆ་སྣ་
ཚོགས་པ་འཛིན་པ། འཁོར་ས་ཐ་མ་དེ་ཉིད་ཀྱི་ནང་རིམ་ན། དེད་དཔོན་ཉི་ཤུ་རྩ་
བརྒྱད་པོ་ཐམས་ཅད་ཀྱང་སྐུ་མདོག་དམར་ནག་རལ་གྲི་དང་ཞུབ་འཛིན་པ་རྣམས་
དང་། ཕྱི་རིམ་ལ་སྟོབས་ཆེན་སུམ་ཅུ་རྩ་གཉིས་པོ་ཐམས་ཅད་སྐུ་མདོག་ལྗང་ནག་
གོ་ཆ་དང་བཅས་པ། མདུང་དང་རལ་གྲི་འཛིན་པ་རྣམས་རང་རང་གི་འཁོར་
ཚོགས་དཔག་ཏུ་མེད་པ་དང་བཅས་པ། ཐམས་ཅད་ཀྱང་གཡོན་ན་གཏེར་གྱི་ནེའུ་
ལེ་འཛིན་པས། སྒྲུབ་པ་པོ་ལ་དངོས་གྲུབ་ཀྱི་ཆར་འབེབས་པའོ། །རང་གི་ཐུགས་
ཀའི་ཧཱུྃ་ལས་འོད་ཟེར་འཕྲོས། འོད་ཟེར་གྱི་སྣེ་ལ་ཁྲོ་བོ་འདེད་པའི་རྒྱལ་པོ་ལྕགས་
ཀྱུ་དང་ཞགས་པ་ཐོགས་པ་བྱུང་སྟེ། རྒྱལ་པོ་འཁོར་དང་བཅས་པ་བཛྲ་སམཱ་ཛཿ
ལྕགས་ཀྱུའི་ཕྱག་རྒྱ་དང་བཅས། མགོན་པོ་ཀུན་གཤེགས་ཐུགས་དམ་ཅན། །ད་ལྟ་
སྙིགས་མ་ལྔ་ཡི་དུས། །ཐམས་ཅད་ཉོན་མོངས་འདམ་བྱིང་བས། །མཚམས་མེད་
ལྔ་ནི་ཀུན་སྤྱོད་ཅིང་། །གཟིགས་ཤིང་གཤེགས་པའི་གནས་ངན་ཀྱང་། །ཤཱཀྱ་སེང་
གེའི་སྤྱན་སྔར་ཁྱོད། །ཐུགས་དམ་གང་བཞེས་དེ་དགོངས་ལ། །འབྲིན་པའི་བསྟན་
པ་བསྲུང་བ་དང་། །སེམས་ཅན་ཀུན་ལ་སྨན་སླད་དུ། །བྱང་ཕྱོགས་གནས་ན་
བཞུགས་པ་རྣམས། །སེམས་ཅན་དོན་ཕྱིར་གཤེགས་སུ་གསོལ། །ཨོཾ་བཻ་ཤྲཱ་མ་ཎ་
ས་པཱ་རི་ཝཱ་ར་ས་མཱ་ཛཿ ཛཿཧཱུྃ་བཾ་ཧོཿ ཨོཾ་བཻ་སྭཱ་ཧཱ། ཨོཾ་བཻ་ཤྲཱ་མ་ཎ་ཨཱ་ཀརྵ་ཡ་ཛཿ
བཻ་རིང་པོ་བརྗིད་དང་ལྡན་པ་མིག་འཛུམ་སུམ་ཅུ་སོ་གཉིས་ཀྱི་ཡུན་ཚད་དུ་བརྗོད། ཨ་ མྲི་ ཏའི་སྔགས་
ཀྱིས་ཕྱི་འབྲང་གི་བགེགས་བསྐྲད། རྒྱལ་པོའི་ཐུགས་ཀར་པདྨ་འདབ་བརྒྱད་ཀྱི་འདབ་མ་
རེ་རེ་ལ་བཻ་བཞི་བཞི། བདག་མདུན་གྱི་ཐུགས་ཀ་འོད་ཟེར་གྱི་ལྕགས་ཀྱུས་སྤྲོལ་བར་
གྱུར། ཨོཾ་ རཏྣ་ སུ་ ཀུ་ ཏ་ ཨ་ ཧྲཱི་ ཥྛཾ། ཞེས་ཅོད་པན་གྱི་དབང་བསྐུར། དཔྲལ་བར་ཨོཾ།

མགྲིན་པར་ཨཱཿ ཐུགས་ཀར་ཧཱུྃ། ཨཀྵོ་ནས། ཤཱཀྱའི་བར་གྱིས་གོང་བཞིན་ཕྱུལ། བསྐྱེད་པ
ནི། མི་འཇིགས་སེང་གེའི་ཁྲི་སྟེང་ན། །བཻ་ལས་བྱུང་བའི་མགོན་པོ་ནི། །ཞལ
གསོལ་དགེ་བ་སྟོབས་པོ་ཆེ། །ས་བརྒྱད་དབང་ཕྱུག་ཁྱོད་ལ་བསྟོད། །བཙུན་མོ
བཞི་དང་སྲས་བཞི་དང་། །ཁྱད་པར་ལས་སྒྲུབ་གནོད་སྦྱིན་བརྒྱད། །ནོར་མཆོག
སྟེར་བའི་ཀླུ་ཆེན་བརྒྱད། །ལྷ་སྲིན་སྡེ་བརྒྱད་འཁོར་དང་བཅས། །མཚོན་ཅིང
བསྟོད་དེ་ཕྱག་ཀྱང་འཚལ། །དགྲ་བགེགས་མ་ལུས་གཞོམ་པ་དང་། །འབྱོར་པའི
ལོངས་སྤྱོད་ཕུན་ཚོགས་ཤིང་། །འདོད་དགུ་ཡིད་བཞིན་འགྲུབ་པ་དང་། །གཞན
དོན་ལྷུན་གྱིས་གྲུབ་པར་མཛོད། །དེ་ནས་བཟླས་པ་ལ་སྦྱོར་ན། བཟླས་པའི་དམིགས་པ་གསལ
བཏབ་ལ། ཙུང་ཟད་བཟླས་པ་བྱ་སྟེ། ཨོཾ་བཻ་ཤྲ་མ་ཎ་ཡེ་སྭཱཧཱ། གཙོ་བོའི་སྙིང་པོའོ། །ཨོཾ་ཛམ
བྷ་ལ་ཡེ་སྭཱཧཱ། ཨོཾ་པཱུརྞ་བྷ་དྲ་ཡེ་སྭཱཧཱ། ཨོཾ་མ་ཎི་བྷ་དྲ་ཡེ་སྭཱཧཱ། ཨོཾ་ཀུ་བེ་ར་ཡེ་སྭཱཧཱ།
ཨོཾ་སཾ་པྲ་ཛ་ན་ཡེ་སྭཱཧཱ། ཨོཾ་གུ་ཧྱ་སྦ་ན་ཡེ་སྭཱཧཱ། ཨོཾ་པཉྩི་ཀ་ཡེ་སྭཱཧཱ། ཨོཾ་པི་ཙི་ཀུཎྜ
ལི་ཡེ་སྭཱཧཱ། འཁོར་གནོད་སྦྱིན་བརྒྱད་པོ་རྣམས་ཀྱི་སྔགས་སོ། །གཏོར་མ་བྱིན་གྱིས་བརླབ་པ་ནི།
ཨོཾ་བཛྲ་ཡཀྵ་ཀྲོ་དྷ་ནས་བགེགས་བསྐྲད། ཨ་མྲྀ་ཏས་བསངས། སྭ་བྷཱ་ཝས་སྦྱངས། སྟོང་པའི
ངང་ལས་ཨོཾ་ལས་བྱུང་བའི་རིན་པོ་ཆེའི་སྣོད་ཀྱི་ནང་དུ། ཁཾ་ཞུ་བ་ལས་བྱུང་བའི
གཏོར་མ་བདུད་རྩིའི་རྒྱ་མཚོར་གྱུར། དེ་ཉིད་ཀྱི་མཐར་བསྐོར་དུ། གཾ་ལས་བུམ
པ། ཕྲཾ་ལས་ཁྲུས་ཀྱི་རྫིང་བུ། ཁཾ་ལས་དཔག་བསམ་གྱི་ཤིང་དང་། འདོད་འཇོའི
བ་མོ་ལ་སོགས་པས་བསྐོར་བ་དང་། གཏོར་མའི་སྟེང་དུ། ཨོཾ་ཨཱཿཧཱུྃ་ཞུ་བ་ལས།
ཁ་དོག་དྲི་རོ་ནུས་པའི་མཐུ་ཕུན་སུམ་ཚོགས་པར་གྱུར། ཨོཾ་ཨཱཿཧཱུྃ་ལན་གསུམ། ཨ་ཀཱ་
རོ་སོགས་དང་། རོ་རུ་སོགས་དང་། ནམ་མཁའ་མཛོད་ཀྱི་སྔགས་རྒྱ་རྣམས་ལན་གསུམ་གསུམ་མམ།
བདུན་བདུན་གྱིས་རྒྱ་ཆེན་སྤེལ་ལ། བྱིན་རླབས་འདི། འདི་ཉིད་རང་གི་སྔོས་ཆོས་སུ་སྣང་བས་བྱས་ན

ལེགས་པར་མཛོད་ལ། བསྟུན་གོང་དུ་བྱིན་རླབས་གྲུབ་པས། ཨོཾ་ཨཱཿཧཱུྃ་ཧོཿ ཞེས་གསལ་བཏབ་པ་ཙམ་གྱིས་ཀྱང་ཆོག་གོ །རྡོ་རྗེ་ཐལ་མོ་ཁ་བྱིན་དུ་ཕྱེ་ལ། ཨོཾ་ཨ་མྲི་ཏ་ཀུཎྜ་ལི་ཧ་ན་ཧ་ན་ཧཱུྃ་ཕཊ། ཨོཾ་བཻ་ཤྲཱ་མ་ཎ་ཨི་དཾ་བ་ལིཾ་གྲྀཧྞ་ཧྞ། ས་མ་ཡ་རཀྵཏུ་མ་མ་སརྦ་སིདྡྷི་མེ་པྲ་ཡཙྪ་མ་མ་སརྦ་ཀརྨ་སུ་ཏྲ་ཨ་མོ་གྷ་ཡ་སྭཱ་ཧཱ། ཞེས་ལན་བདུན་ལ་སོགས་པས་གཙོ་བོ་དབབ། ཨོཾ་ཛམ་བྷ་ལ་ཡེ་ཨི་དཾ་སོགས་རང་རང་སོ་སོའི་མིང་སྔགས་སྦྱིན་བས་ཧ་བདག་བརྒྱད་དང་། ཨོཾ་ཨཥྚ་ནཱ་ག་ཤ་ཏ་ས་ཧ་སྲ་ཀོ་ཊི་ཡཀྵ་རཀྵ་ས་ཨི་དཾ་སོགས་ཀྱིས་འཁོར་སྤྱི་ལ་འབུལ། བསྟུན་ཨ་ཀཱ་རོའམ། ཨོཾ་བཻ་ཤྲཱ་མ་ཎ་ཡེ་ས་པ་རི་བཱ་ར་སོགས་ཀྱིས་ཕུལ་ཀྱང་ཆོག གནོད་སྦྱིན་རྒྱལ་པོ་ཆེན་པོ་རྣམ་ཐོས་སྲས། །ནོར་ལ་དབང་བསྒྱུར་འདོད་ཡོན་ཆར་དུ་འབེབས།།དབུལ་བའི་གདུང་སེལ་མགོན་པོ་ཐུགས་རྗེ་ཅན། །རྒྱལ་ཆེན་འཁོར་དང་བཅས་ལ་ཕྱག་འཚལ་ལོ། །མཆོད་སྦྱིན་གཏོར་མ་འདི་བཞེས་ལ། ནས། ཡིད་ལ་འདོད་པ་ཀུན་འགྲུབ་ཤོག ཀྱི་བར་གྱིས་འཕྲིན་ལས་བཅོལ། །

བཞི་པ་ཕོ་ཉ་མགོན་པོ་ཞལ་བཞི་པ་ལ་འབུལ་བ་ནི། ཨོཾ་ཨཱཿཧཱུྃ་ཧོཿ སྭ་བྷཱ་ཝས་སྦྱོང་བར་སྦྱངས། སྟོང་པའི་ངང་ལས། རང་གི་མདུན་གྱི་ནམ་མཁའི་གནས་སུ། པཾ་ལས་པདྨ་དང་། རཾ་ལས་ཉི་མའི་སྟེང་དུ། ཧཱུྃ་ལས་གྲི་གུག་ཧཱུྃ་གིས་མཚན་པ་ལས་འོད་འཕྲོས། དགྲ་བགེགས་གདུག་པ་ཅན་ཐམས་ཅད་ཚར་བཅད། ཚུར་འདུས་ཡོངས་སུ་གྱུར་པ་ལས། ནག་པོ་ཆེན་པོ་གདོང་བཞི་པ། རྩ་ཞལ་བརྩེགས་མ་གཉིས་ནག་པོ། གཡས་གཡོན་གཉིས་ལྗང་ནག །ཕྱག་བཞིའི་གཡས་གཡོན་གྱི་དང་པོ་གཉིས་ཀྱིས་རྡོ་རྗེས་མཚན་པའི་གྲི་གུག་དང་། དགྲ་བགེགས་ཀྱི་ཤ་ཁྲག་གིས་གང་བའི་ཐོད་པ་སྙིང་བཅས་ཐུགས་ཀར་སྙིང་འོག་ཏུ་འཛིན་པ། གཡས་འོག་མས་རལ་གྲི་འཕར་བ་འདེབས་པའི་ཚུལ་གྱིས་འཛིན་ཞིང་། གཡོན་འོག་མས་མི་རུས་ཀྱི་འཕྲེང

བ་འཕྲུར་སྟབས་སུ་བསྣམས་པ། སྐྲ་ཁམས་པ་གྱེན་དུ་བརྫེས་ཤིང་། སྤྱན་གསུམ་པ། ཞལ་གདངས་ཤིང་མཆེ་བ་རྣོན་པོ་གཙིགས་པ། མས་མཆུ་འཕྱང་བ། ཚངས་པའི་སྐུད་པ་དང་། རྔུས་པ་དང་། སྦྲུལ་དང་། དྲིལ་བུའི་འཕྲེང་བས་བརྒྱན་པ། སྟག་གི་པགས་པའི་ཤམ་ཐབས་ཅན། གཡས་བསྐུམ་གཡོན་བརྐྱང་བཞེངས་པའི་སྟབས་ཀྱིས་ཡེ་ཤེས་ཀྱི་མེ་དྲག་ཏུ་འབར་བའི་ཀློང་དཀྱིལ་ན་བཞུགས་པ། ཕྱོགས་བཞིར་ཡུམ་ཆེན་སྲིང་མོ་བཞི། ཕྱི་རོལ་ཁོར་ཡུག་ཏུ་བདུད་གཙོད་ཀྱི་བཤན་པ་ཉེར་གཅིག །བདུད་འདུལ་གྱི་དམག་ཉིས་ཁྲི་ཆིག་སྟོང་། དྲེགས་པ་སྡེར་བརྒྱད་ཀྱི་ཚོགས་དང་བཅས་པས་བསྐོར་བར་གྱུར། དཔྲལ་བར་ཨོཾ། མགྲིན་པར་ཨཱཿ ཐུགས་ཀར་ཧཱུཾ། རང་གི་སྙིང་གནས་འོད་ཟེར་འཕྲོས། ཏེ་སེ་བསིལ་བའི་ཚལ། པོ་ཏ་ལ། ཧ་ཧ་དགོད་པའི་དུར་ཁྲོད་རྣམས་ནས། ཞིང་སྐྱོང་སྟོབས་འཕྲོག་དབང་པོ་ཞལ་བཞི་པ་འཁོར་དང་བཅས་པ་ཨོཾ་བཛྲ་ས་མ་ཛཿ སྟོན་ཆེ་རྡོ་རྗེ་འཆང་གི་སྤྱན་སྔར། །གཏུམ་པོ་ཁྱོད་ཀྱིས་ཇི་ལྟར་ཁས་བླངས་བཞིན། །འཕྲིན་ལས་རྣམ་བཞིའི་ལས་ལ་སྤྱན་འདྲེན་ན། །སངས་རྒྱས་བསྟན་པ་བསྲུང་ཕྱིར་གཤེགས་སུ་གསོལ། ཨོཾ་མཧཱ་ཀཱ་ལ་ཀཱ་ལ་བི་ཀཱ་ལ་ར་ཏྲི་ཏ་ཧཱུཾ་ཕཊ། ས་པ་རི་ཝཱ་ར་ཨེ་ཧྱེ་ཧི། ཛཿཧཱུཾ་བཾ་ཧོཿ པདྨ་ཀ་མ་ལ་ཡེ་སྟྭཾ། ཞེས་པ་ནས། རྒྱས་པར་མཛད་དུ་གསོལ། གྱི་བར་གྱུར་ལྷ་མདྲལ་གྱི་གཏོར་ཆོག་བཞིན་ལས། ཨོཾ་ཤྲཱི་མཧཱ་ཀཱ་ལ་མཧཱ་ཀཱ་ལི་དེ་ཝི་ཞེས་པའི་ཚབ་ཏུ། ཨོཾ་མཧཱ་ཀཱ་ལ་ཀཱ་ལ་བི་ཀཱ་ལ་ར་ཏྲི་ཏ༔ཞེས་འདོན་པ་སྟེ། དམ་ཚིག་གི་ཕྱག་རྒྱ་རྡོ་རྗེ་རྩེ་ལྔ་པའི་ཕྱག་རྒྱ་འཆིང་བ་ཡིན་ནོ། །དེ་བཞིན་དུ། གཏོར་མ་འབུལ་བའི་སྔགས་ནི། ཨོཾ་མཧཱ་ཀཱ་ལ་ཀཱ་ལ་བི་ཀཱ་ལ་ར་ཏྲི་ཏ། ཧོཾ་ཧྲི་ནི། ཙཎྜ་ལི། རཀྟ་སི། སིང་ག་ལི། དེ་བྲཱི་ས་པ་རི་ཝཱ་ར་བྷྱཿ ན་མཿསརྦ་ཏ་ཐཱ་ག་ཏ་བྷྱོཿ སོགས་ལན་གསུམ་གྱིས་ཕུལ། ཨརྒྷཾ་སོགས་ཀྱི་ཕྱི་མཆོད་བྱ། ནང་མཆོད་ཀྱི་སྐབས

སྙིང་པོའི་ མཐར་ འབྲུ་ གསུམ་ བཏགས་ པས་ འབུལ་ ལོ། །བསྟོད་ འཕྲིན་ ནི། ཧཱུྃ། ཡོན་ ཏན་ མྱུར་ རྫོགས་ དངོས་ གྲུབ་ མངའ་ བའི་ ལྷ། །མ་ ལུས་ རྨད་ བྱུང་ ཕན་ པའི་ དགོངས་ པ་ ཅན།།འཕྲིན་ ལས་ རྣམ་ བཞིས་ བདུད་ དཔུང་ ཚར་ གཅོད་ པའི། །ལེགས་ ལྡན་ ནག་ པོ་ འཁོར་ དང་ བཅས་ ལ་ འདུད། །མི་ རྟོག་ དབྱིངས་ ལས་ ཐུགས་ རྗེས་ སྐུར་ བཞེངས་ ཤིག །འབྱུང་ བ་ གྱུར་ ཆེན་ བརྩེགས་ པའི་ གཞལ་ ཡས་ ནས། །བདེ་ གཤེགས་ བཀའ་ ཡི་ སྲུང་ མ་ དམ་ ཚིག་ ཅན། །རྡོ་ རྗེ་ ནག་ པོ་ ཆེན་ པོ་ དབྱིངས་ ནས་ བཞེངས། །དཔལ་ ལྡན་ དབང་ ལྡན་ སྲིད་ གསུམ་ དབང་ བསྒྱུར་ ཞིང་། །མཆེ་ བ་ གཙིགས་ ཤིང་ མཆུ་ འཕྱུང་ ཤུགས་ ཆེ་ བ། །སྐྲ་ སྨྲིག་ དྲིལ་ བུའི་ འཕྲེང་ བས་ བརྒྱན་ པ་ ཡི། །གདོང་ བཞི་ ལྡན་ ཁྲོད་ ཧེ་ སེའི་ ཞིང་ སྐྱོང་ མཛད། །རྫོགས་ པའི་ སངས་ རྒྱས་ སྤྱན་ སྔ་ རུ །བསྟན་ པ་ བསྲུང་ བར་ ཞལ་ བཞེས་ པའི། །ནག་ པོ་ ཆེན་ པོ་ ཞལ་ བཞི་ པ། །ཡུམ་ ཆེན་ སྲིང་ མོ་ བཞི་ དང་ བཅས། །ཤ་ ཆེན་ ཟན་ དང་ མེ་ ཏོག་ སྤོས། །ཚང་ ཕུད་ ཤ་ ཁྲག་ དག་ གིས་ མཆོད། །རྒྱལ་ བའི་ བསྟན་ པ་ སྐྱོང་ བ་ དང་། །བཅོལ་ བའི་ འཕྲིན་ ལས་ གྲུབ་ པར་ མཛོད། །ཅེས་འཕྲིན་ལས་བཅོལ།

ལྷ་ པ་ མགྲོན་ སྣ་ ཚོགས་ ལ་ འབུལ་ བ་ ལས། དང་ པོར་ རྡོ་ རྗེ་ ཕོ་ ཉ་ མོ་ མཁའ་ འགྲོ་ མ་ རྣམས་ ལ་ ཐུན་མོང་མ་ཡིན་པའི་གཏོར་མ་འབུལ་བ་ནི། རྡོ་རྗེའི་ཕྱག་རྒྱ་བཅས་ལ། ཨོཾ་ཨཱཿཧཱུྃ་ཧོཿ བཛྲ་ ཌཱ་ ཀི་ ནི་ ས་ པ་ རི་ ཝཱ་ ར་ བྷྱཿ ཨི་ དམ། བ་ ལིཾ། གྲྀཧྞཾ། པུཥྤཾ། དྷཱུ་ པཾ། པྲ་ དཱི་ པཾ། ཨརྒྷཾ་ ད་ དཱ་ མ་ ཧེ། ས་ པ་ རི་ ཝཱ་ རཿ ཤྲཱི་ ཧེ། ཨ་ གཙྪ་ ཏུ། ཛཿཧཱུྃ་བཾ་ཧོཿ ཨི་དམ་བ་ལིཾ་གྲྀཧྞནྟུ། ཁ་ དནྟུ། པི་ བནྟུ། ས་པ་རི་ཝཱ་ར་ཀཿ སརྦ་ས་ཏྭ་ནཾ། ཤཱནྟིཾ། པུཥྚིཾ། རཀྵ་ཨ་ཝ་ར་ཎ། གུཔྟིཾ། ཀ་ རོ་ ཏུ། ཨི་ དཾ་ སྭཱ་ ཧཱ། ཏྲཾ་ བ་ ཏ་ མཧཱ་ལ་ ཧྲཱུ་ མྃ་ ཧེ་ཛྷཿ ཏུ་ཧཱུྃ་ཧཱུྃ་ཕཊ། བཛྲ་ཌཱ་ཀ་ ཨ་ རྣྟུ་ པ་ ཡ་ ཧི་ སྭཱ་ཧཱ། ཞེས་ལན་གསུམ་གྱིས་ཕུལ། ཡང་མཁའ་འགྲོ་སྡེ་ལྔ་ལ་གཏོར་མ་རྒྱུ་གཅེ

ལྷར་འབུལ་བ་ནི། ཨོཾ་བུདྡྷ་ཌཱ་ཀི་ནཱི་པྲ་དཱིཔྟ་ཨི་མཾ་བྷཱ་ལིཾ་ཨོཾ་ཕཊ། ཨོཾ་བཛྲ་ཌཱ་ཀི་ནཱི་པྲ་
དཱིཔྟ་ཨི་མཾ་བྷཱ་ལིཾ་ཧཱུཾ་ཕཊ། ཨོཾ་རཏྣ་ཌཱ་ཀི་ནཱི་པྲ་དཱིཔྟ་ཨི་མཾ་བྷཱ་ལིཾ་ཏྲཱཾ་ཕཊ། ཨོཾ་པདྨ་ཌཱ་ཀི་
ནཱི་པྲ་དཱིཔྟ་ཨི་མཾ་བྷཱ་ལིཾ་ཧྲཱིཿཕཊ། ཨོཾ་བི་ཤྭ་ཌཱ་ཀི་ནཱི་པྲ་དཱིཔྟ་ཨི་མཾ་བྷཱ་ལིཾ་ཨཱཿཕཊ། ཨོཾ་
སརྦ་ཌཱ་ཀི་ནཱི་པྲ་དཱིཔྟ་ཨི་མཾ་བྷཱ་ལིཾ་ཧོཿཕཊ། ཅེས་ལན་གསུམ་གྱིས་སོ། །ཨརྒྷཾ་ནས། ཤབྡའི་
བར་གྱིས་མཆོད། སངས་རྒྱས་མཁའ་འགྲོ། རྡོ་རྗེ་མཁའ་འགྲོ། རིན་ཆེན་མཁའ་འགྲོ།
པདྨ་མཁའ་འགྲོ། སྣ་ཚོགས་མཁའ་འགྲོ། ཕོ་ཉ་གནས་ལས་སྐྱེས་པ། རིགས་
ལས་སྐྱེས་པ། སྔགས་ལས་སྐྱེས་པ། ལས་ལས་སྐྱེས་པའི་མཁའ་འགྲོ་མ་རྣམས་
དང༌། གནས་གསུམ་གྱི་རྡོ་རྗེ་མཁའ་འགྲོ་དང༌། མཁའ་འགྲོ་མ་རྣམས་ཀྱི་ཞལ་དུ་
མཆོད་པ་དམ་པ་འབུལ་ལོ། །ཨོཾ་ཨཱཿཧཱུཾ་མི་བསྐྱོད་རྡོ་རྗེ་ཡེ་ཤེས་ཆེ། །རྡོ་རྗེ་དབྱིངས་
ནི་མཁས་ཆེན་པོ། །རྡོ་རྗེ་གསུམ་མཆོག་དཀྱིལ་འཁོར་གསུམ། །རྡོ་རྗེ་མཁའ་འགྲོ་
ཕྱག་འཚལ་བསྟོད། །རྣམ་པར་སྣང་མཛད་དག་པ་ཆེ། །རྡོ་རྗེ་ཞི་བ་དགའ་ཆེན་
པོ། །རང་བཞིན་གྱི་ནི་འོད་གསལ་མཆོག །སངས་རྒྱས་མཁའ་འགྲོ་ཕྱག་འཚལ་
བསྟོད། །རིན་ཆེན་རྒྱལ་པོ་རབ་ཏུ་ཟབ། །རྡོ་རྗེ་ནམ་མཁའ་དྲི་མ་མེད། །རང་
བཞིན་དག་པ་གོས་པ་མེད། །རིན་ཆེན་མཁའ་འགྲོ་ཕྱག་འཚལ་བསྟོད། །རྡོ་རྗེ་
དཔག་མེད་རྒྱལ་པོ་ཆེ། །མི་རྟོག་ནམ་མཁའ་རྡོ་རྗེ་འཛིན། །འདོད་ཆགས་ཕ་རོལ་
ཕྱིན་པ་བརྙེས། །པདྨ་མཁའ་འགྲོ་ཕྱག་འཚལ་བསྟོད། །དོན་ཡོད་རྒྱལ་པོ་རྫོགས་
སངས་རྒྱས། །བསམ་པ་ཐམས་ཅད་རྫོགས་མཛད་པ། །དངོས་ཉིད་དག་པ་ཉིད་
ལས་བྱུང༌། །སྣ་ཚོགས་མཁའ་འགྲོ་ཕྱག་འཚལ་བསྟོད། །བདག་གི་བར་ཆད་
ཐམས་ཅད་ཞི་བ་དང༌། བདག་ལ་དགེ་ལེགས་དང་ཕུན་སུམ་ཚོགས་པ་ཐམས་
ཅད་སྩོལ་དུ་གསོལ། ནགས་སྨན་མ་ལ་སོགས་པ་ཆོས་སྐྱོང་འཇིག་རྟེན་ལས་མ་འདས་པའི་

རིགས་ཀྱི་སྔགས་མཆོད་བྱེད་པར་སྦྱིན་བར་འདིར་བྱའོ། །དེ་ནས་ཧཱུྃ་མཛད་ཀྱི་ཕྱག་རྒྱ་བཅས་ཏེ། ཨོྃ་
ཨཱཿཧཱུྃ་ཡུལ་གྱི་བདག་པོ་ས་པ་རི་བྲ་ར། ཨི་དམ་བྲ་ལིང་ སོགས། རྡོ་རྗེ་མཁའ་འགྲོ་མའི་
གཏོར་སྔགས་ཐུན་མོང་མ་ཡིན་པ་དང་འདྲ་བས་ཡུལ་གྱི་བདག་པོ་འཁོར་བཅས་ལ་འབུལ། དེ་བཞིན་
དུ་ཁྲིའི་ཕྱག་རྒྱ་བཅས་ལ། ཨོྃ་ཨཱཿཧཱུྃ། གྲོང་གི་བདག་པོ་ཨ་གཙྪ། ཨ་གཙྪ། ཤྲཱི་ཧྲཱིཾ། ཨི་
དཾ་བྲ་ལིཾ། གྲིཧྞ་གྲིཧྞ། ཧཱུ་ཀ་དཱ་བི་དཱ་ཧི་ཧཱི་གྲི་དཱ་སརྦ་སདྷཱ་ནཾ། ཤཱནྟིཾ། ཙིཏྟཾ། ཀྲི་དཱ། སྭ
སྟཱ་ནཾ་ གཙྪཿ གཙྪཿ སྭཱ་ཧཱ། ཞེས་གྲོང་བདག་ཏུ་གྲགས་པ་ཞིང་སྐྱོང་ལ་འབུལ་ལོ། །མཁའ་འགྲོ་སྤྱི་
གཏོར་དུ་གྲགས་པ་འབྱུང་པོ་ཐམས་ཅད་པའི་སྤྱི་གཏོར་ནི། ཨོྃ་ཨཱཿཧཱུྃ་ཧ་ཧོཿཧྲཱིཿ ཕཾ། བཛྲ་ཨ
རལླི་ཧོ། ཛཿཧཱུྃ་བཾ་ཧོཿ བཛྲ་ཌཱ་ཀི་ནཱི། ས་མ་ཡ་སྟྭཾ། དྲྀ་ཤྱ་ཧོ། ཨོྃ་ཁ་ཁ་ཁཱ་ཧི་ཁཱ་ཧི།
སརྦ་ཡཀྵ་རཀྵ་ས། བྷཱུ་ཏ་པྲེ་ཏ་པི་ཤཱ་ཙ། ཨུནྨཱ་ད་ཨ་པ་སྨཱ་ར ཌཱ་ཀ་ཌཱ་ཀི་ནྱ་ད་ཡ།
ཨི་མཾ་བ་ལིཾ་གྲིཧྞནྟུ་ས་མ་ཡ་རཀྵནྟུ། མ་མ་སརྦ་སིདྡྷི་མེ་པྲ་ཡཙྪནྟུ། ཡ་ཐེ་བཾ། ཡ་ཐེ
ཏཾ། བྷུཉྫ་ཐ། པི་བ་ཐ། ཛི་གྷྲ་ཐ། མ་ཏི་ཀྲ་མ་ཐ། མ་མ་སརྦ་ཀཱརྻ། སད་སུ་ཁཾ་བི
ཤུདྡྷ་ཡེ། ས་ཧ་ཡི་ཀ་བྷ་ཝནྟུ་ཧཱུྃ་ཧཱུྃ་ཕཊ་ཕཊ་སྭཱ་ཧཱ། ཨོྃ་བཛྲ་ཨམྲྀ་སྭཱ་ཧཱ། དེ་བཞིན་དུ།
པུཥྤེ། ཨོྃ་བཛྲ་པུཥྤེ་ཨཱཿཧཱུྃ། དེ་བཞིན་དུ། དྷཱུ་པེ། ཨཱ་ལོ་ཀེ། གནྡྷེ། ནཻ་ཝི་དྱ། ཨོྃ་བཛྲ
ཤབྡ་ཨཱཿཧཱུྃ། ལྷ་ཡི་ཚོགས་རྣམས་མ་ལུས་དང་། །ཀླུ་ཡི་ཚོགས༔ གནོད་སྦྱིན༔ སྲིན་
པོའི༔ འབྱུང་པོའི༔ ཡི་དྭགས༔ ཤ་ཟའི༔ སྨྱོ་བྱེད༔ བརྗེད་བྱེད༔ མ་མོའི༔ མཁའ་
འགྲོའི་ཚོགས་རྣམས་མ་ལུས་དང་། །མ་ལུས་པ་ནི་ཐམས་ཅད་དག །འདིར་
གཤེགས་བདག་ལ་དགོངས་སུ་གསོལ། ། བསྟན་པ་བསྲུང་དང་འགྲོ་བའི་དོན་
མཛད་ཕྱིར། །ཐུགས་དམ་བཅས་ཤིང་ཞལ་གྱིས་འཆེས་པ་རྣམས། །དཔལ་ཆེན་
བཀའ་: བསྒོད་ [སྒོད་] ཡིད་ལྟར་མགྱོགས་པ་ཡི། །འཇིགས་པའི་གཟུགས་ཅན་
དྲག་གཏུམ་མི་བཟད་པ། །གདུག་པ་འདུལ་མཛད་ནག་པོའི་ཚོགས་རྣམས

འཇོམས། །རྣལ་འབྱོར་ལས་ལ་འབྲས་བུ་སྟེར་མཛད་ཅིང་། །མཐུ་སྟོབས་བྱིན་རླབས་བསམ་གྱིས་མི་ཁྱབ་པའི། །གནོད་སྦྱིན་ཚོགས་སོགས་བརྒྱད་ལ་ཕྱག་འཚལ་བསྟོད། །སྡེ་བརྒྱད་བཙུན་མོ་སྲས་དང་གཡོག་བཅས་པས། །དངོས་གྲུབ་ཀུན་གྱི་བཀའ་དྲིན་བདག་ལ་སྩོལ། །རྣལ་འབྱོར་བདག་ཅག་འཁོར་བཅས་ལ། །ནད་མེད་ཚེ་དང་དབང་ཕྱུག་དང་། །དཔལ་དང་གྲགས་དང་བསྐལ་པ་བཟང་། །ལོངས་སྤྱོད་རྒྱ་ཆེན་ཀུན་ཕེལ་ཅིང་། །ཞི་དང་རྒྱས་ལ་སོགས་པ་ཡི། །ལས་ཀྱི་དངོས་གྲུབ་བདག་ལ་སྩོལ། །དམ་ཚིག་ཅན་གྱི་བདག་ལ་བསྲུངས། །དངོས་གྲུབ་ཀུན་གྱི་སྟོང་གྲོགས་མཛོད། །དུས་མིན་འཆི་དང་ནད་རྣམས་དང་། །གདོན་དང་བགེགས་རྣམས་མེད་པར་མཛོད། །རྨི་ལམ་ངན་དང་མཚན་མ་ངན། །བྱ་བྱེད་ངན་པ་མེད་པར་མཛོད། །འཇིག་རྟེན་བདེ་ཞིང་ལོ་ལེགས་དང་། །འབྲུ་རྣམས་འཕེལ་ཞིང་ཆོས་འཕེལ་བ། །དགེ་ལེགས་ཐམས་ཅད་འབྱུང་བའི་གནས། །ཡིད་ལ་འདོད་པ་ཀུན་འགྲུབ་ཤོག ། གཞི་བདག་གཏོར་མ་ཕྱི་གཏོར་གྱི་ཚུལ་དུ་གཏོང་ན། སྐབས་འདིར་བྱེད་དགོས་མོད། ཡུལ་བདག་གྲོང་བདག་གི་གཏོར་མ་ཕུལ་ཕྱིན་མ་བྱས་ཀྱང་ཆོག་གོ །

དེ་ནས་རྡོ་རྗེའི་སྔགས་ནི། ཀོཾ་ཀླ་ཨེ་རི་ཊ་ཁྲི། ཨཱུ་བོ་ལ། མཱུཀྨ་ཧེ་སེ། ཀཱཀྐོ་ལ། ཀྐྲ་ཧེ། ཊེ་པི་ཊ་ཧོ། བཛྲ་ཨི། ཀ་རུ་ཧེ་ཀ ཨ་ཨི། ཊ་རོ་ལ། དྷ་ཧོ་བྲ་ལ། ཁཛྲ་ཨི། ག་ཊེ་མ། ཨ་ན་བི་ཛ། ཨ་ཨི། ཧ་ལེ་ཀ་ལེན་ཛ་ར། པ་ནི་ཨ་ཨི། དུ་ཧྲུ་ར་བེ་ཛྲ་ཨ་ཨི། ཙཾ་ཨུ་ས་མ། ཀཱཙྪུ་རི། སིདྡྷ། ཀ་བུ་རི་ལ་ཨི། ཨ་ཨི། མ་ལ་ཨེན་དྷྲ་ན། སལིཾ་ཛ། དྷ་ཧཾ་ཧྲ་སུ ཁ་ཨི་ཨ་ཨི། ཕྲེང་ཁ་ན། ཁེ་ཊ་ཀ་རཀྵེ། ཤུཀླ་ཨ་ཤུཀླ་ཊ་མ་ནེ། ཨ་ཨི། ནེ་རང་སུ་ཨཾ་ག ཙཾ་ཊ་ཤི། དྷ་ཧཾ་ཛ། ས་ར་བྲཱ་པ་ནེ། ཨ་ཨི། མ་ལ་ཨ་བྷེ་ཀུན་ཏུ་སུ་པ་ཊ་ཨི། ཊེཧྲེ་མ། དྷ་ཧཾ་ན། བཛྲ་ཨ་ཨི། ཞེས་པ་བརྗོད་པ་ནི། ཨོཾ་ཕྱུན་

སྲུམ་ཚོགས་པ་མངའ་བ་གསེར་གྱི་རི་བོ་འདྲ། །འཇིག་རྟེན་གསུམ་གྱི་མགོན་པོ་དྲི་མ་གསུམ་སྤངས་པ། །སངས་རྒྱས་པདྨ་རྒྱས་པ་འདབ་འདྲའི་སྤྱན་མངའ་བ། །འདི་ནི་འཇིག་རྟེན་དགེ་བའི་བཀྲ་ཤིས་དང་པོའོ། །དེ་ཡིས་ཉེ་བར་བསྟན་པའི་མཆོག་རབ་མི་གཡོ་བ། །འཇིག་རྟེན་གསུམ་ན་གྲགས་ཤིང་ལྷ་དང་མིས་མཆོད་པ། །ཆོས་ཀྱི་དམ་པ་སྐྱེ་དགུ་རྣམས་ལ་ཞི་བྱེད་པ། །འདི་ནི་འཇིག་རྟེན་དགེ་བའི་བཀྲ་ཤིས་གཉིས་པའོ། །དགེ་འདུན་དམ་པ་ཆོས་ལྡན་ཐོས་པའི་བཀྲ་ཤིས་ཕྱུག །མི་དང་ལྷ་དང་ལྷ་མ་ཡིན་གྱི་མཆོད་པའི་གནས། །ཚོགས་ཀྱི་མཆོག་རབ་ངོ་ཚ་ཤེས་དང་དཔལ་གྱི་གཞི། །འདི་ནི་འཇིག་རྟེན་དགེ་བའི་བཀྲ་ཤིས་གསུམ་པའོ། །སྙིང་བྱང་ཆུབ་སེམས་དཔའ་གང་དག་བདུད་ཀྱི་ཕྱོགས་གནས་ལྷ་མ་ཡིན་རྣམས་མཆོག་ཏུ་འཇིགས་བྱེད་དང་། །མི་ཡི་འཇིག་རྟེན་དག་ན་ཕྱོགས་དང་ཕྱོགས་བྲལ་དུ་གནས་ཁྲི་བོའི་རྒྱལ་པོ་བཙུན་མོར་བཅས་རྣམས་དང་། །ས་འོག་དག་ན་གདེངས་ཅན་དབང་པོ་གང་དག་གདོན་ཚོགས་མི་དགེ་དུས་ཀུན་དུ་ནི་འཆིང་བྱེད་པ། །དེ་རྣམས་ཐམས་ཅད་ཉིན་ཞག་སོ་སོའི་དུས་སུ་མི་ཤེས་འཇིག་རྟེན་ཀུན་ནས་སྐྱོང་བར་བྱེད་གྱུར་ཅིག །སྨོན་ལམ་གདབ་པ་ནི། སེམས་ཅན་ཐམས་ཅད་བདེ་གྱུར་ཅིག། སེམས་ཅན་ཐམས་ཅད་སྐྱོན་མེད་པར། །གང་གི་ལམ་ནས་འགྲོ་བ་ཡིས། །དེ་ཡི་སངས་རྒྱས་མྱུར་ཐོབ་ཤོག །མ་བསྒྲལ་བ་རྣམས་བདག་གིས་བསྒྲལ། །མ་གྲོལ་བ་རྣམས་བདག་གིས་དགྲོལ། །རྣལ་འབྱོར་གཙུག་ལག་བསྟན་བཅོས་ལ། །ད་ལྟ་ཉིད་དུ་གནས་པར་ཤོག །རྡོ་རྗེ་སེམས་དཔའི་ཡིག་བརྒྱ་ཅི་རིགས་སུ་བཟླས་ལ། མ་འབྱོར་པ་དང་ཉམས་པ་དང་། །གང་ཡང་བདག་རྨོངས་བློ་ཡིས་ནི། །བགྱིས་པ་དང་ནི་བགྱིད་སྐུལ་བ། །དེ་ཡང་མགོན་པོས་བཟོད་པར་མཛོད། །ཨོཾ་ཁྱོད་ཀྱི་སེམས་ཅན

དོན་ཀུན་མཛད། །རྗེས་སུ་མཐུན་པའི་དངོས་གྲུབ་སྩོལ། །སངས་རྒྱས་ཡུལ་དུ་གཤེགས་ནས་ཀྱང་། །སླར་ཡང་འབྱོན་པར་མཛད་དུ་གསོལ། །ཨོཾ་བཛྲ་མུཿ ཡེ་ཤེས་ཀྱི་འཁོར་ལོ་རང་ཉིད་ལ་ཐིམ། རྟེན་ཡོད་ན་བརྟན་བཞུགས་ཀྱང་བྱ།. བསོད་ནམས་འདི་ཡིས་འགྲོ་རྣམས་དུ་བ་ལ་སོགས་ལམ་གྱིས་ལྷན་སྐྱེས་བདེ་བ་མཆོག་བསྒོམས་ཏེ།།

འགྲོ་བའི་བླ་མ་སུམ་ཅུ་རྩ་གཉིས་མཚན་ལྡན་སྐུ་ནི་ཆོས་ཀྱི་འཁོར་ལོར་ཡང་དག་གནས། །ལྷ་རྣམས་མགོ་བོའི་གཙུག་གི་ནོར་བུའི་འོད་ཟེར་ཚོགས་ཀྱིས་ཞབས་ཀྱི་པདྨོ་ལ་གཏུགས་ཤིང་། །དམ་པའི་ལམ་སྟོན་ཉིན་བྱེད་བཞིན་དུ་མུན་པ་ཀུན་བཅོམ་དུས་ཀྱི་འཁོར་ལོ་ཉིད་གྱུར་ཅིག །ཉི་མ་དང་བཅས་ཐུབ་པའི་རིགས་རྣམས་ཀྱིས་ནི་ཤེས་རབ་ཡེ་ཤེས་ཐོབ་པར་གྱུར་ནི་ཇི་ལྟར་བར། །རྣམ་གསུམ་སྲིད་པར་གནས་པའི་སེམས་ཅན་རྣམས་ནི་དུས་ཀྱི་འཁོར་ལོའི་དྲིན་ལས་ཨེ་ཝཾ་ཉིད་གྱུར་ཅིག །སྐྱེས་བུ་གང་དག་བདུད་ཀྱི་གྲོགས་ཀྱིས་རྟག་ཏུ་མི་བདེན་མུན་པར་སོང་ཞིང་ལམ་ཉམས་པ། །དེ་རྣམས་ཐམས་ཅད་ལམ་འདི་ཐོབ་ནས་རྡོ་རྗེ་ནོར་བུའི་ཁྲིམ་དང་རིང་བ་མིན་པར་འོང་གྱུར་ཅིག །རྣལ་འབྱོར་བདག་ཅག་རྣལ་འབྱོར་མ་ཐོབ་རབ་ཏུ་གཡོ་བའི་ཡིད་ཀྱིས་གལ་ཏེ་ཤི་བར་གྱུར་ན་ཡང་། །དཔལ་ལྡན་མི་ཡི་འཇིག་རྟེན་དུ་ནི་རབ་མཆོག་ཐུབ་པའི་རིགས་སུ་རྣལ་འབྱོར་ལྡན་པར་སྐྱེ་བ་དང་།།

སྔོན་གྱི་གོམས་པ་དེ་ཡིས་སླར་ཡང་ཡེ་ཤེས་རྣལ་འབྱོར་ཡངས་པ་དག་ནི་ཀུན་དུ་འཛིན་པ་དང་། །ཡེ་ཤེས་ཐོབ་ནས་མི་ཟད་མཆོག་གི་གནས་སུ་རབ་འགྲོ་གང་དུ་སླར་ཡང་སྐྱེ་ལྡན་མིན་གྱུར་ཅིག །དགྲ་དང་སེང་གེ་གླང་ཆེན་དབང་པོ་མེ་དང་ལྟོས་འགྲོའི་བདག་དང་ཆོམ་རྐུན་ཞགས་པས་འཆིང་། །ཆུ་གཏེར་འབྲུགས་དང་ཤ་ཟ་འཆི་བའི་འཇིགས་བྱེད་ནད་དང་དབང་པོའི་ཉེ་བར་འཚེ་བ་དང་། །དབུལ་དང

བྱུད་མེད་དང་བྲལ་མི་བདག་འཁྲུགས་པའི་འཇིགས་དང་རྡོ་རྗེ་ལྟུང་དང་དོན་ཉམས་རྣམས། །བདག་གིས་རྣལ་འབྱོར་མ་རྣམས་ཞབས་ནི་གསོལ་བར་དྲན་པའི་མཐུ་ལས་རབ་ཏུ་ཉམས་གྱུར་ཅིག །དགེ་བ་འདི་ཡིས་མྱུར་དུ་བདག །དུས་ཀྱི་འཁོར་ལོ་འགྲུབ་གྱུར་ནས། །འགྲོ་བ་གཅིག་ཀྱང་མ་ལུས་པ། །དེ་ཡིས་ས་ལ་འཁོད་པར་ཤོག །རིགས་སུ་སྐྱེ་དང་དམ་ཚིག་ཅན། །སྨོ་མེད་དུས་ཀྱི་འཁོར་ལོ་སྟོན། །བླ་མ་ལ་གུས་སྙིང་རྗེར་ལྡན། །སྐྱེ་ཞིང་སྐྱེ་བར་འགྱུར་བར་ཤོག །ལག་པས་རྡོ་རྗེ་དྲིལ་བུ་འཁྲོལ། །ཟབ་མོའི་ཆོས་ནི་གློག་པ་དང་། །བཙུན་མོའི་ཁྱུབ་མཉམ་ཟ་ཅན། །སྐྱེ་ཞིང་སྐྱེ་བར་འགྱུར་བར་ཤོག །མགོ་བོར་བླ་མའི་ཅོད་པན་འཆང་། །ལག་ཏུ་རྡོ་རྗེ་དྲིལ་བུ་འཛིན། །ངག་ཏུ་གསང་སྔགས་རྒྱལ་པོ་བཟླས། །ཡིད་ཀྱིས་ཟུང་འཇུག་སྒོམ་པར་ཤོག །ལྷ་མོ་ཚད་མ་དམ་ཚིག་ཚད་མ་དང་། །དེས་གསུངས་ཚིག་ཀྱང་ཚད་མའི་མཆོག་ཡིན་ཏེ། །བདེན་པ་དེ་ཡིས་ལྷ་མོ་དེ་དག་གིས། །བདག་ལ་རྗེས་སུ་འཛིན་པའི་རྒྱུར་གྱུར་ཅིག །ཅེས་སྨོན་ལམ་བཏབ་སྟེ། སླར་ཡང་བཀྲ་ཤིས་ཀྱི་ཚིགས་བཅད་ཅི་རིགས་པ་བརྗོད་དོ། །ཡང་གང་དག་ཆོས་སྐྱོང་དམིགས་གསལ་འཆན་མི་བསྙེན་ཞིང་། དཔལ་དུས་ཀྱི་འཁོར་ལོ་ཁོ་ནའི་རྣལ་འབྱོར་ལ་གནས་པས་ནི། སྒྲུབ་ཐབས་སུ་བཤད་པའི་གཏོར་ཆོག་དེ་ཁོ་ནས་ཆོག་སྟེ། གཙོ་བོ་ཁྲོ་བོ་བཅུ་དང་བཅས་པ་ལ་གཏོར་མ་ཕུལ་བས། འཇིག་རྟེན་ལས་འདས་པའི་ལྷ་མཐའ་དག་ལ་ཕུལ་བར་འགྱུར་ཞིང་། ཟད་པར་ཕྱོགས་སྐྱོང་གཟའ་དང་ཀླུ་འཁོར་དང་བཅས་པ་ལ་ཕུལ་བས། སྲིད་པ་གསུམ་གྱི་འབྱུང་པོ་མཐའ་དག་ལ་ཕུལ་བར་འགྱུར་བས། འབྱུང་པོ་ཐམས་ཅད་པའི་སྤྱི་གཏོར་རྒྱས་པ་ཡིན་ལ། འབྱུང་པོ་བཅུ་ནི་ཕྱོགས་བཅུའི་མགོན་པོ་ཡིན་ཞིང་། དེ་རྣམས་ལ་ཕུལ་བས། མགོན་པོ་སྤྱི་གཏོར་དུ་འགྱུར་ཞིང་། དཔལ་ལྷ་མོར་གྲགས་པའི་རིགས་རྣམས་ཀྱང་། ཕྱོགས་བཅུའི་རབ་གཏུམ་མོར་འདུས་པ་དང་། དེ་རྣམས་འབྱུང་པོ་བཅུའི་ཡུམ་ཡིན་པས།

ནག་པོ་ཆེན་པོ་ལྷམ་དྲལ་གྱི་རིགས་འཁོར་དང་བཅས་པ་ཐམས་ཅད་དེ་ལ་ཚང་ངོ་། །རྡོ་རྗེ་མཁའ་འགྲོ་མ་སྒྲི་ལ་གཏོར་ཆོག་དངོས་སུ་གསལ་བ་ལྟར་ཡིན་ལ། ཡུལ་བདག་གྲོང་བདག་ལ་གཞི་བདག་གཏོར་མ་སོགས་མཐའ་དག་འདུས་པའི་ཕྱིར། དེ་ཙམ་གྱིས་གཏོར་མའི་ཆོག་མ་ཚང་བ་མེད་པ་མཐའ་དག་གྲུབ་པ་ཡིན་ནོ། །དེ་ལྟར་བྲིས་པའི་དགེ་བས། འགྲོ་བ་ཐམས་ཅད་མྱུར་དུ་སངས་རྒྱས་ཀྱིསགོ་འཕང་ཐོབ་པར་གྱུར་ཅིག། ༎ གཏོར་ཆོག་སྙིང་པོ་གསལ་བ་འདི། རྒྱལ་ཁམས་པ་ཏཱ་ར་ནཱ་ཐས་སྦྱར་བའོ། ། བཀྲ་ཤིས།། མངྒ་ལཾ།།

༄། །བསྐང་གསོའི་ཕྱོགས་སྒྲིག་འཕྲིན་ལས་རྣམ་རོལ་བཞུགས་སོ། །

༄། །ཨོཾ་སྭསྟི། བླ་མ་དང་ལྷག་པའི་ལྷ་དང་། ཕྱོགས་བཅུ་དུས་གསུམ་ན་བཞུགས་པའི་སངས་རྒྱས་དང་བྱང་ཆུབ་སེམས་དཔའི་ཚོགས་རྣམས་ལ་ཕྱག་འཚལ་ལོ། །ཀུན་མཁྱེན་རྗོ་ནང་བ་ཆེན་པོ་ཤེས་རབ་རྒྱལ་མཚན་དཔལ་བཟང་པོ་ལ་ཕྱག་འཚལ་ལོ། །འདིར་གཏོར་ཆོག་སྙིང་པོ་གསལ་བ་དང་རྗེས་སུ་འབྲེལ་བར། ཡི་དམ་དང་བསྟན་སྲུང་ཁྱད་པར་ཅན་རྣམས་མཆོད་པའི་བསྐངས་བཤགས་ཀྱི་གོ་རིམ་ཐུང་ཟད་གཅིག་བཤད་པར་བྱ་ལ། དེ་ལ་སོ་སོ་ཐད་ཀའི་ཆོག་རྣམས་ནི། སྔོན་བྱོན་གོང་མ་སྐྱེས་བུ་མཆོག་རྣམས་ཀྱིས་མཛད་པ་ཉིད་བྱིན་རླབས་ཀྱི་གཞི་བྱིན་འགྲན་ཟླ་མེད་པ་ཡིན་པས། དེ་དག་ལ་བཅོས་བསླད་དང་། རང་བློས་གསར་དུ་བརྩམས་པའི་ཆོག་སྦྱོར་ལྟར་བྱེད་པ་སྤངས་ཤིང་། གོ་རིམ་འཁྲུགས་པར་སྒྲིག་པ་དང་། ཆོག་རྒྱ་ཆེན་པོ་དག་གི་སྙིང་པོ་ཐུང་ཟད་བསྡུས་ནས་བརྗོད་དོ། །

འདི་ལ་དོན་ཚན་བཅུ་གསུམ་ལས། དང་པོ་ཡོ་བྱད་བཤམས་པ་ནི། བསྙེན་སྒྲུབ་ལས་གསུམ་གྱི་སྐབས་སོ་སོའི་དཀྱིལ་འཁོར་དང་འབྲེལ་བར་དགོས་ཀྱང་། བསྐངས་བཤགས་ཙམ་ལ། དཀྱིལ

འཁོར་ཀྲུས་བསྐྱུས་རྣམས་མ་འགྲུབ་ན། བྲིས་སྐུའམ་མཚལ་ལ་སོགས་པ་རྟེན་གང་རུང་ལ་བརྟེན་པས་ཆོག་ཅིང་། མཆོད་གཏོར་ལས་གཞན་པའི་རྟེན་མེད་ཀྱང་། བསྐང་བཤགས་ཙམ་ལ་མི་རུངབམ་ཡིན་ནོ། །དེས་ན། གཞན་རྣམས་མན་ངག་གི་ཡི་གེ་རྣམས་ལས་ཤེས་པར་བྱ་ལ། འདིར་དང་པོར་ཕྲུད་:ཡོ་ (《ཧཱུྃ》ལ་) ཡི་དམ་འཁོར་བཅས་ཀྱི་གཏོར་མ་དང་། དཀོན་མཆོག་སྤྱི་ལ་འབུལ་རྒྱུའི་ཞལ་ཟས་སོགས་བྱ། དེ་རྗེས་ཆོས་སྐྱོང་བསྲུང་མ་ཡེ་ཤེས་ཀྱི་གཏོར་མ་དང་ཞལ་ཟས་སོགས་བཞེས། དེ་རྗེས་ཆོས་སྐྱོང་འཇིག་རྟེན་པ་ཡོད་ན་དེའི་གཏོར་མ་དང་། དེ་ནས་མཁའ་འགྲོ་སྤྱི་གཏོར་དང་། ལྷག་མ་ལ་སྦྱོན་འགྲོ་གཏོར་མ་དང་གཞི་བདག་གཏོར་མ་སོགས་བྱའོ། །

དེ་ལ་ཡི་དམ་གཏོར་མ་ནི། ཀླུམ་གཏོར་བརྗིད་བག་ཅན་ལ་བཤོས་བུ་དྲུག་གིས་བསྐོར་བའམ། གཙོ་བོའི་གཏོར་མའི་མདུན་དུ་བཤོས་བུ་དྲུག་ལྟར་བྱེད་པའི་ལུགས་ཀྱང་ཡོད། རྟག་གཏོར་དུ་བྱེད་ན་ཐམས་ཅད་ཟུར་གསུམ་དུ་བྱེད་པ་ཡིན་ཀྱང་། དཀྱུས་ལ་ཀླུམ་གཏོར་དུ་བྱ་ཞིང་། མགོན་པོའི་གཏོར་མ་ལས་ཅུང་ཟད་ཚད་ཆུང་བར་བྱ་ཞིང་། དེའི་ཚེ། སྐེགས་བུ་ལྷག་པར་མཐོ་བར་བྱས་པས། ཆོས་སྐྱོང་གི་གཏོར་མ་རྣམས་ལས་རྩེ་མོ་མཐོ་བ་འོང་བར་བྱ། ཡི་དམ་གྱི་གཏོར་མའི་གཡོན་ཕྱོགས་སྐེགས་དམར་བར། ཆོས་སྐྱོང་གི་གཏོར་མ་རྣམས་བཤམས་པར་བྱ་སྟེ། དང་པོར་དཔལ་གུར་གྱི་མགོན་པོ་ལ། གཏོར་མ་ནོར་གཟུགས་མའམ། སྙིང་གཟུགས་མར་གྲགས་པ། རྩ་བ་ཀླུམ་ལ་ཀྲུས་པ། སུམ་ཆ་ཡན་ཆད་སྙེད་པ་ངོས་རྣམས་ཀླུམ་ཤིང་ཀྲུས་ལ། ཟུར་གསུམ་དབལ་དུ་དོད་པ། རྩེ་མོ་ཀླུམ་པོ་ཙུང་རྣ་རྡོ་བའི་ཚུལ་དུ་བྱ། དེའི་རྩ་བ་པད་འདབ་ཀྱི་རྣམ་པ་ཅན་ནམ། ཟན་ལེབ་གྲུ་བཞིའི་རྣམ་པ་ཅན་གྱི་འཐེབ་སྐྱུས་བསྐོར། དཔལ་ལྷ་མོ་འཁོར་དུ་སྒྲུབ་པ་ཡིན་པས། གཏོར་མ་ལོགས་པ་མེད་ཀྱང་ཆོག ཅི་སྟེ་བྱེད་ན། སྤུ་མ་དང་མཚུངས་པར་བྱེད་པའི་ལུགས་ཀྱང་ཡོད་མོད། གྲུ་གསུམ་དུ་མཛད་པ་ལེགས་པར་མཐོང་སྟེ། མགོན་པོའི་གཏོར་མའི་གཡོན་དུ་བཤམས། དེའི་གཡོན་དུ། རྣམ་ཐོས་སྲས་ཀྱི་གཏོར་མ་རྒྱན་ག་མ་ལྟར་ཁང་བཟངས་སུ་བྱེད་ན། རྟེན་གཏོར་ལ་སུམ་ཐོག་དགོས་ཀྱང་། འབུལ་གཏོར་ལ་ཐོག་གཅིག

མ་སོགས་ཇི་ལྟར་བདེ་བས་རུང་ཞིང༌། འོན་ཀྱང་བསྐང་གསོ་ཙམ་ལ་དེ་ལྟར་མ་འགྲུབ་ན་ བླུམ་གཏོར་གྱིས་ཆོག་ཅིང༌། རྒྱ་གར་མ་ལ་གཏོར་མ་འདི་ཁོ་ན་ཡིན་ཞེས་གྲགས་སོ། །དེ་ཡང་དཀར་གཏོར་དུ་མཛད་པའི་ལག་ལེན་ཤས་ཆེ་ཞིང༌། ཤ་གཙང་མས་རྒྱན་དུ་རུང་བར་ཡང་བཤད་པས། དེ་ལྟར་ཡང་བྱ་ལ། དབྱིབས་སླུམ་པོ། རྩ་བ་རྒྱས་པ། རྩེ་མོ་ཏ་ཙང་རྣོ་བ་ཡང་མ་ཡིན་པ་དབུས་ལྟེར་ཞེ། རྩེ་མོ་དང་དབུས་ཀྱི་མཚམས་ཕྲེད་པ། རྩ་བའི་མཐའ་བསྐོར་དུ་ཟན་ལེབ་ཕྲ་མོས་བསྐོར་བ། གཙོ་འཁོར་ཐམས་ཅད་དེ་ལ་འདུས་པའམ། འཁོར་གྱི་གཏོར་མ་ལོགས་སུ་བྱེད་ན། བཤོས་ཕྲན་བརྒྱད་ཀྱིས་བསྐོར་བར་བྱེད། ཞལ་བཞི་པ་ལ་བསྐང་བ་བྱེད་ན་དེའི་གཡོན་དུ་བཤམས་ཏེ། གུར་གྱི་མགོན་པོའི་གཏོར་མ་དང་འདྲ་བ་ལས། ཕྱོགས་བཞིར་བཤོས་ཕྲན་ཟུར་གསུམ་རེ་དང༌། མཚམས་བཞིར་ཟན་གྱི་ཕོད་གཟུགས་རེ་བྱེད་པ་ཡང་ཡོད་ཅིང༌། དབུས་ཀྱི་གཏོར་མ་ཡང་ཟུར་གསུམ་འཕྲ་རིངས་སུ་བྱེད་པའི་ལུགས་ཀྱང་ཡོད་པ་སྤྱིར་འདམ་ཀ་ཡིན་ཀྱང༌། འདི་ཉིད་ཆོས་སྐྱོང་གི་གཙོ་བོར་བྱེད་ན་སྔ་མ་དང༌། ཆོས་སྐྱོང་གོང་མའི་ལས་མཁན་དུ་འདོགས་ན་ཕྱི་མ་ལྟར་ལེགས་སོ། །

བསྐང་གསོ་མི་བྱེད་པར་གཏོར་འབུལ་ཙམ་བྱེད་པ་ཡིན་ན། ཐུན་གཏོར་བཤམས་པ་ཁོ་ནས་ཆོག་པས། གཏོར་མ་ཆེན་པོ་མི་དགོས། ལས་མཁན་ཕྱུ་ཏ་སོགས་ལ། ལྕམ་དྲལ་གྱི་གཏོར་མའི་འཕྲོ་ནས་བསྔོ་བ་ཡིན་པས། སློས་བསྐང་དང་སློས་སྐུལ་གྱི་སྐབས་མ་གཏོགས། སློས་གཏོར་ངེས་པར་བཤམས་དགོས་པ་ནི་མ་ཡིན། བཤམ་པར་སྤྲོ་ན། དཀྱུས་དེ་ལ་མི་བཤམ་པར། སྐེགས་བུ་དམའ་བ་ལ། ལྷ་མོའི་གཏོར་མའི་མདུན་ཙམ་དུ་ཟུར་གསུམ་ལྡོ་ཚར་རམ་གཅིག་བཤམས། ལྡོ་ཚར་དུ་བྱེད་ན་དབུས་མ་མཐོ་བར་བྱ། སྤྱར་གྱི་གྲལ་གྱི་འཕྲོས་ལ་མཁའ་འགྲོ་སྤྱི་གཏོར་དང༌། གཞི་བདག་གཏོར་མ་རྣམས། སླུམ་གཏོར་འཕྲ་རིང་རེ་བྱ། འཇིག་རྟེན་པའི་གཏོར་མ་གཞན་ཡོད་ན། ཕྱུ་ཏ་སོགས་ལ་བཤམས་པ་ལྟར་མདུན་དུ་བཤམས་པར་བྱའི། དཀྱུས་ལ་སྤྲིག་པ་མི་ལེགས་པར་མཐོང་ངོ་། །དེ་དག་གི་མདུན་དུ་མཆོད་པ་རྣམས་བཤམས་པར་བྱ་སྟེ། དེ་ཡང་ཡི་དམ་གྱི་གཏོར་མའི་མདུན་ནམ་མཐར

བསྐོར་དུ། མཆོད་པ་བཅུ་གཉིས་སམ་སྤྱི་འགྲོས་ཀྱང་རུང་སྟེ། གཡོན་བསྐོར་དུ་བཤམས། ཚོམ་སྒྲིང་རྣམས་ལ་བསྔོས་མཆོད་རེ་རེ་འབྲུབ་ན་ལེགས་ཀྱང་། བསྡུ་ན་གཅིག་གིས་ཆོག་ཅིང་མཆོད་པ་དེའི་ཕྱི་རོལ་དུ། སྤྱི་མཆོད་སྟོད་ཆེ་བ་གཅིག་ཏུ་བཤམས། ཤིན་ཏུ་བསྡུ་ན་སྤྱི་མཆོད་ཙམ་ལ་བརྟེན་པས་ཆོག །ཡང་ཅུང་ཟད་སྤྲོ་ན། མགོན་པོ་ལ་དམ་རྫས་དང་འབྲེལ་བའི་མཆོད་པ་དང་། རྣམ་ཐོས་སྲས་ལ་གཙང་མའི་མཆོད་པ་བཤམས་ན་ཡང་ལེགས། མདོ་དམན་གང་ཡང་རུང་བར། མགོན་པོའི་གཏོར་མའི་གཡས་ཀྱི་ཐད་ཀར། མན་ཧོ་སོགས་ལ་ཀ་པཱ་ལར་ཀ་ཕུད་ཀྱིས་བཀང་བ་དང་། གཡོན་གྱི་ཐད་ཀར སྨན་ཕུད་ཀྱིས་བཀང་བ་བཞག་གོ །

གཞན་ཡང་སྤྱན་གཟིགས་སྣ་ཚོགས་བཀྲམ། དབང་པོ་ལྔའི་མེ་ཏོག་ལ་སོགས་པ་སྒོམ་དོན་དང་མཐུན་པའི་བྲིས་པའམ། རང་ལ་འདུས་བྱས་པ་ངེས་པར་བཤམས། སྒྲུབ་པ་པོའི་མདུན་དུ་རྡོར་དྲིལ་དང་ནང་མཆོད་སོགས་ཆ་ཚང་བར་བཤམས། བསྐང་གསོ་ཞག་སྤེལ་དུ་བྱེད་ན། ནུབ་ཐ་མ་མ་གཏོགས་ཐུན་གཏོར་རྒྱས་པ་གལ་ཆེ། ནུབ་གཅིག་མ་ལ་ཡང་། དམ་རྫས་ཀྱི་རྣམ་གྲངས་ཡིན་པས་ཐུན་གཏོར་རེ་དགོས་ཤིང་། དེ་ཡང་སྲུང་མ་དྲུག་བཅུའི་ཐུན་གཏོར་ སླུམ་པོའམ་གྲུ་གསུམ་དཀར་གཏོར་གཅིག་དང་། མགོན་པོ་ལ་གྲུ་གསུམ་དང་། རྣམ་ཐོས་སྲས་ལ་ སླུམ་གཏོར་ཤོ་ལུ་ལྷ་ཐུབ་ དེ་དག་གཞོམས་སྤྱིར་ཧི་བདེ་བ་ཡིན་གྱི་ངེས་ཅན་མེད་ནའང་། བསྐང་བ་ལས་མདོ་སར་མི་བཤམ་མོ། །བསྐང་གསོ་དང་མཆོད་སྤྲིན་གྱི་ཚིག་རིགས་ལ་ཡོད་པའི་མཆོད་རྫས་བཤམ་པར་འོས་པ་རགས་རིམ་རྣམས་དངོས་སུ་ཡོད་ན་བཤམས་པས་ལེགས་ཤིང་། ཅི་སྟེ་དངོས་སུ་མེད་ན། བྲིས་ཐང་ངམ། གཟུགས་འགྲོས་ཀྱི་ཚུལ་གྱིས་ཀྱང་བཤམ་པ་གལ་ཆེའོ། །

གཉིས་པ་ཆོ་ག་སྤྱིའི་སྔོན་འགྲོ་ཆོས་གཉིས་ནི། དེ་ནས་སྒྲུབ་པ་པོ་རྣམས་ཚོགས་ལ། སྔོན་འགྲོ་གཏོར་མ་བཏང་། གནས་དང་པོ་བྱད་བྱིན་རླབས་བྱེད་དགོས་ཏེ། དཔལ་དུས་ཀྱི་འཁོར་ལོའི་དཀྱིལ་འཁོར་གྱི་ཆོ་གར་བཤད་པར་བྱའོ། །གསུམ་པ་བདག་ཉིད་ལྷའི་རྣལ་འབྱོར་ལ་གནས་པ་ནི། དཔལ་དུས་

ཀྱི་འཁོར་ལོ་ལ་རྟེན་པ་བྱེད་ན། བསྲུང་འཁོར་ཡོངས་སུ་རྫོགས་པ་ལ་རྟེན་པ་དང་། དཀྱིལ་འཁོར་ཡོངས་རྫོགས་ལ་རྟེན་པ་དང་། ཐུགས་དཀྱིལ་ཙམ་ལ་རྟེན་པ་ནས། ལྷན་སྐྱེས་ཀྱི་བར་གང་གིས་ཀྱང་རུང་མོད། བསྲུང་འཁོར་ལ་རྟེན་པ་དང་། གཙོ་རྐྱང་ཞལ་ཕྱག་ཡོངས་རྫོགས་ལ་རྟེན་པ་གཙོ་ཆེ་ཞིང་། ཕྱིས་གཞན་དུ་ཤེས་པར་འགྱུར་ལ། དང་པོ་ལྟར་ན། སྐྱབས་འགྲོ་སེམས་བསྐྱེད་རྡོ་རྗེ་སེམས་དཔའི་སྒོམ་བཟླས་རྣམས་སྔོན་དུ་བཏང་། རྡོ་རྗེའི་ཞལ་དག་པའི་ཚིག་ནས་བཟུང་། མཐར་བསྲུང་འཁོར་ཡོངས་སུ་རྫོགས་ཀྱི་བར་བྱས་ཀྱང་ཆོག་ཤིང་ལེགས་པར་འགྱུར་ལ། འོན་ཀྱང་འདི་ལ། གོང་དུ་སྔོན་འགྲོ་གཏོར་མ་བཏང་ཟིན་ན། འདིར་ཡུལ་བདག་གྲོང་བདག་གི་གཏོར་མ་མི་དགོས་ལ། འདིར་དེ་བྱེད་པར་སྤྲོ་ན། གོང་གི་དེ་མི་དགོས་ཀྱང་། ལག་ལེན་སྤྱི་དང་མཐུན་པར་སྔོན་འགྲོ་གཏོར་མ་བཏང་ནས། འདིར་ཡུལ་བདག་གི་གཏོར་མ་མི་མཛད་དོ། །འོན་ཀྱང་རྡོ་རྗེའི་ཞལ་དག་པ། རིགས་བརྒྱ་དགོད་པ་ནས། བདུད་བསྲེག་པའི་བར། ཚིག་ལུགས་གཞན་ཡིན་པས་མ་འགྲུབ་ཀྱང་ཆོག་ལ། སྐབས་ཐབས་ནས་འབྱུང་བ་ལྟར། བདག་ཉིད་དུས་ཀྱི་འཁོར་ལོར་གསལ་བའི་ཐུགས་ཀར་ཞེས་པ་ནས། ཨོཾ་ཨ་བྲ་ཧི་ཏེ་ཏ་ཧཱུྂ་ན་བཛྲ་སྭ་བྷཱ་ཝ་ཨཱཏྨ་ཀོ྅ཧཾ། ཞེས་པའི་བར་གྱི་ཚོགས་བསགས་གཉིས་བྱས་ནས། སྟོང་པའི་ངང་ལས་ཧཱུྃ་ལས་བྱུང་བའི་ཞེས་པ་ནས་བརྩམས་ཏེ། རིང་དུ་བྲོས་པར་གྱུར། ཞེས་པའི་བར་གྱི་ཕྱུར་བཏབ་ཡན་ཆད་རྫོགས་པར་བྱས། ཨོཾ་བཛྲ་གནྡྷེ་སོགས་མཆོད་པ་བཅུ་གཉིས་ཀྱིས་མཆོད། རྡོ་རྗེ་འཇིགས་བྱེད་སོགས་ཀྱིས་བསྟོད། བར་འདིར་བཟླས་པ་གང་ཡང་རུང་བ་ཞིག་གང་ནུས་བྱ། སླར་ཡང་མངོན་རྟོགས་བཞིན་མཆོད་བསྟོད་བྱས་ནས། འབྱུང་པོའི་འཁོར་ལོ་རྣམས་གཤེགས་སུ་གསོལ་གྱི་བར་བྱས་ནས་འཁོར་རྣམས་རང་ལ་བསྡུས།

བཞི་པ་ཡི་དམ་གྱི་གཏོར་མ་འབུལ་བ་ནི། །དེ་ནས་གཏོར་མ་རྣམས་ཆང་ཆུ་ནང་མཆོད་ཀྱིས་བྲན་ལ། ཨོཾ་ཨཱཿཧཱུྃ་ཧོཿཕཊ་ཅེས་པ་ནས། རྒྱལ་བ་རིགས་དྲུག་གོ་འཕང་མྱུར་ཐོབ་ཤོག་ཅེས་པའི་བར་གཏོར་ཆོག་བཞིན་ནོ། །ལྔ་པ་མགོན་པོའི་གཏོར་འབུལ་ལ། དོན་ཚན་དང་པོ་ཐུན་མོང

མ་ཡིན་ པའི་ མཆོད་ རྫས་ བྱིན་ བརླབ་ནི། དེ་ནས་ཆོས་སྐྱོང་གི་ གཏོར་ མ་ཡིག་ འབྲུ་ བཞིས་ བྱིན་ གྱིས་ བརླབ་པ་གསོལ་བཏབ། རཀྟ། ཨོཾ་ཨ་མྲི་ཏ་ཀུཎྜ་ལི་ཧ་ན་ཧ་ན་ཧཱུྃ་ཕཊ། གྱིས་བསངས། སྭ་བྷཱ་ཝས་སྦྱངས། སྟོང་ པའི་ ངང་ ལས་ ཨ་ ལས་ ཐོད་ པའི་ ནང་ དུ། རཾ་ལས་ཉི་མའི་སྟེང་དུ། ར་ཡིག་ཞུ་བ་ལས། ཤ་ཁྲག་རྡུས་ པའི་ རྫ་ གླིང་ འཁྱིལ་ བར་གྱུར། ཨོཾ་མདྷཱ་རཀྟ་ཨཱཿཧཱུྃ། ཡན་བདུན། སྣང་སྲིད་ཀུན་དེ་ བཞིན་དུ་བསངས་སྦྱངས། སྟོང་ པའི་ ངང་ལས་ཨ་ལས་བྱུང་ པའི་ ཐོད་ པའི་ ནང་ དུ། ཨོཾ་ ཧཱུྃ་ ཏྲཱྃ་ ཧྲཱིཿཨ་ རྣམས་ ཞུ་ བ་ ལས་ བྱུང་ བའི་ ཡེ་ཤེས་བདུད་ རྩི་ ལྔའི་ རྒྱ་ མཚོ་ ཆེན་ པོར་ གྱུར། ཨོཾ་ སརྦ་ པཉྩ་ཨ་ མྲི་ ཏ་ ཨཱཿཧཱུྃ། ཞེས་ཡན་བདུན་གྱིས་ བྱིན་ གྱིས་ བརླབས། འོག་ནས་འབྱུང་ བ་ལྔ་ར་སྔགས་ དྲུག་གིས་ཐུན་མོང་དུ་བྱིན་རླབས་བྱས་ནའང་ལེགས་སོ། །

དོན་ཚན་གཉིས་པ་ལྷ་བསྐྱེད་ཅིང་སྤྱན་འདྲེན་པ་ནི། དེ་ནས་ སྭ་ བྷཱ་ ཝས་སྟོང་པར་སྦྱངས་པ་ནས། མགོན་ པོ་ འཁོར་ དང་ བཅས་ པ་ ཐམས་ ཅད་ བཛྲ་ ས་ མཱ་ ཛཿའི་བར་གཏོར་ཆོག་ལྟ་བཤད་པ་ལྟར་རོ། །(《ཇོ》+ཧཱུྃ) དད་པ་དང་ནི་དམ་ཚིག་གིས། །ཚུར་གཤེགས་མཧཱ་ཀཱ་ལའི་ཚོགས། །བསྒྲུབ་ཅིང་མཆོད་པའི་གནས་འདི་རུ །འཁོར་བཅས་མ་ལུས་གཤེགས་སུ་གསོལ། །མཧཱ་ཀཱ་ལ་གནས་འདིར་གཤེགས། །ལྷ་ཆེན་དཔལ་འབར་གནས་ འདིར་ གཤེགས། །ལྷ་ མཆོག་ སྲས་ པོ༔ ཚོགས་ བདག་ ཆེན་ པོ་ གནས༔ འཇིགས་ བྱེད་ ཆེན་ པོ་ གནས༔ ལེགས་ ལྡན་ ནག་ པོ༔ ཡུམ་ ཆེན་ ཨེ་ཀ་ཛ་ཊི༔ སྲིད་གསུམ་ ནག་ མོ༔ གནོད་ སྦྱིན་ ལྷུམ་ དྲལ༔ ཕུ་ ཏ་ མིང་ སྲིང་ ༔ གདོང་ཅན་རྣམ་བཞི༔ ཕོ་ ཉ་ མངག་ གཞུག་ཤ་ ཟའི་ ཚོགས། །མ་ མོ་ མཁའ་ འགྲོ་ དྲེགས་ པ་ཅན། །རང་རང་དམ་ཚིག་བཀའ་ཉན་རྣམས། །མཐུ་དཔུང་གཟི་བརྗིད་ཆེར་བསྐྱེད་ལ། །ལས་ལ་ མ་ གཡེལ་ ད་ ཚུར་ བྱོན། །དོན་ཚན་གསུམ་པ་མཆོད་ནས་དམ་ལ་བཞག་པ་ནི་གཏོར་ཆོག་ལྟ

ཤེས་པར་བྱ་བ་ལས། ཁྱད་པར་ལྷག་པོ་ནི། དམ་བཞག་གི་སྐབས། གཏོར་མ་རྒྱ་ཆེན་པོ་འདི་བཞེས་ལ། རྡོ་རྗེ་འཆང་། བྲམ་ཟེ་མཆོག་སྲེད། ནོར་བུ་གླིང་བ་བདེ་བའི་རྡོ་རྗེ། ཤྲདྡྷཱ་ཀ་ར་ཝརྨ། ལོ་ཙཱ་བ་རིན་ཆེན་བཟང་པོ། བྲག་སྟེང་པ་ཡོན་ཏན་ཚུལ་ཁྲིམས། མལ་ལོ་བློ་གྲོས་གྲགས། བླ་མ་ས་སྐྱ་བ་ཆེན་པོ། སློབ་དཔོན་བསོད་ནམས་རྩེ་མོ། རྗེ་བཙུན་གྲགས་པ་རྒྱལ་མཚན། ཆོས་རྗེ་ས་པཎ། ཆོས་རྒྱལ་འཕགས་པ། ཨ་གཉན་དམ་པ། བདག་ཉིད་ཆེན་པོ། དགའ་ལྡན་པ་ཀུན་བསོད། ཤར་པ་ཀུན་དགའ་སེང་གེ། ཀུན་མཁྱེན་ཆེན་པོ་དོལ་པོ་པ། སློབ་དཔོན་དོན་གྲུབ་རྒྱལ་མགོན། བླ་མ་བཀྲ་ཤིས་རིན་ཆེན་པ། ཉི་མ་རྒྱལ་མཚན། དཀོན་མཆོག་རྒྱལ་མཚན། བསོད་ནམས་རྒྱལ་མཚན། ཆོས་ཀྱི་དབང་ཕྱུག །ཀུན་དགའ་དཔལ་འབྱོར། བཀྲ་ཤིས་རྣམ་རྒྱལ། ལུང་རིགས་རྒྱ་མཚོ། རྩ་བའི་བླ་མ་རྣམས་ཀྱི་བཀའ་དང་དམ་ལས་མ་འདའ་བར། ཞེས་བརྗོད། དོན་ཚན་བཞི་པ་གཏོར་མ་བསྔོ་བ་ནི་གཏོར་ཆོག་ཏུ་ཤེས་པར་བྱའོ། ། དོན་ཚན་ལྔ་པ་མཆོད་ཕྲེང་ནི། དགྲ་བགེགས་རྣམས་ནི་ཐམས་ཅད་ཀྱི། །རཀྟའི་རྒྱ་མཚོ་རབ་བསྐྱིལ་བ། །སྲུ་བའི་འཕྲེང་བ་འཁྲིགས་པ་ཡི། །ཨརྒྷཾ་མཆོག་གི་མཆོད་པ་འདི། །དཔལ་ལྡན་མ་ཧཱ་ཀཱ་ལ་དང་། །འདོད་ཁམས་དབང་ཕྱུག་མ་ལ་འབུལ། ། དམ་ཚིག་དབང་གིས་བཞེས་ནས་ཀྱང་། །བཅོལ་བའི་འཕྲིན་ལས་གྲུབ་པར་མཛོད། །ཨོཾ་ཤྲཱི་མ་ཧཱ་ཀཱ་ལ་ཡེ། མ་ཧཱ་ཀཱ་ལི་དེ་བི་ཡེ།མ་ཧཱ་རཀྟ་ས་མུ་ཏྲ་ཨརྒྷཾ་པྲ་ཏཱིཙྪ་ཡེ་སྭཱ་ཧཱ། དགྲ་བགེགས་རྣམས་ནི་ཐམས་ཅད་ཀྱི། །རྣ་བ་མིག་དང་དེ་བཞིན་སྣ། །ལྕེ་དང་ཙིཏྟ་ཡང་དག་ལྡན། །དབང་པོ་ལྔའི་མེ་ཏོག་འདི། །དཔལ་ལྡན༔ འདོད་ཁམས༔ དམ་ཚིག༔ བཅོལ་བའི༔ ཨོཾ་ཤྲཱི་མ་ཧཱ་ཀཱ་ལ་ཡེ། མ་ཧཱ་ཀཱ་ལི་དེ་ཝི་ཡེ། པཉྩ་ཨིན་དྲ་གུ་རུ་པུཥྤེ་ཨཱཿཧཱུྃ། དགྲ་བགེགས་ཀུན་གྱི་ཚུལ་ཆེན་པོ། །

བདུད་རྩི་ལྔ་དང་ཡང་དག་ལྡན། །བྱིན་ཟ་ཆེན་པོས་བསྲེགས་པ་ཡི། །བདུག་པའི་སྤྲིན་གྱི་མཆོད་པ་འདི། །དཔལ་ལྡན༔སོགས། ཨོཾ་ཤྲི་མཧཱ་ཀཱ་ལ་ཡེ། མཧཱ་ཀཱ་ལ་དེ་ཝཱི་ཡེ། མཧཱ་མེ་དྷ་གུ་རུ་དྷཱུ་པེ་ཨཱཿཧཱུྃ། དགྲ་བགེགས་རྣམས་ཀྱི་སྦྲང་ཆེན་པོ། །སྲབ་རས་ཀྱི་སྡོང་བུར་བཅས། །ཡི་དྭགས་མེ་ཡིས་སྦར་བ་ཡིས། །སྣང་གསལ་མཆོག་གི་མཆོད་པ་འདི། །དཔལ་ལྡན༔ ཨོཾ་ཤྲཱི་མཧཱ་ཀཱ་ལ་ཡེ། མཧཱ་ཀཱ་ལི་དེ་ཝཱི་ཡེ། མཧཱ་མ་དྷུ་ར་གུ་རུ་ཨཱ་ལོ་ཀེ་ཨཱཿཧཱུྃ། དགྲ་བགེགས་རྣམས་ཀྱི་ཤ་དང་ཁྲག །བདུད་རྩི་ལྔ་ཡིས་ཡང་དག་སྦགས། །ཞུས་པ་མཆོག་དང་རབ་ལྡན་པས། །རབ་ཏུ་སྦྱར་བའི་དྲི་མཆོག་འདི། ། དཔལ་ལྡན༔ ཨོཾ་ཤྲཱི་མཧཱ་ཀཱ་ལ་ཡེ། མཧཱ་ཀཱ་ལི་དེ་ཝཱི་ཡེ། བསུར་ཧྣི་ར་གུ་རུ་གནྡྷེ་ཨཱཿཧཱུྃ། དགྲ་བགེགས་རྣམས་ཀྱི་ཤ་རུས་ཀྱི། །བཟའ་བ་ཁྲག་གི་བཏུང་བར་ལྡན། ། རི་དང་རྒྱ་མཚོར་མཉམ་པ་ཡི། །རོ་བརྒྱ་ལྡན་པའི་མཆོད་པ་འདི། །དཔལ་ལྡན༔ ཨོཾ་ཤྲཱི་མཧཱ་ཀཱ་ལ་ཡེ། མཧཱ་ཀ་ལི་དེ་ཝཱི་ཡེ། མཧཱ་མཾ་ས་རཀྟ་ཧྣུ་ཛ་ཏ་པི་པ་ཐ་ཨཱཿཧཱུྃ། དྲིལ་བུ་དམ་ཚིག་བསྐུལ་བའི་སྒྲ། །ཛ་ཆེན་ཀུན་ནས་བརྗོད་པའི་སྒྲ། །དུང་ཆེན་གླིང་བུ་སྙན་པའི་སྒྲ། །ཅང་ཏེའུ་འཕྲིན་ལས་བསྐུལ་བའི་སྒྲ། །གསང་བའི་ཛ་རྐྱང་དབང་བསྡུད་སྒྲ། །སྣ་ཚོགས་རོལ་མོ་མཆོད་པའི་སྒྲ། །འཇིགས་བྱེད་ཆེན་པོ་མཉེས་བྱེད་པའི། །རབ་བརྗོད་སྙན་པའི་སྒྲ་དབྱངས་འདི། །དཔལ་ལྡན༔ ཨོཾ་ཤྲཱི་མཧཱ་ཀཱ་ལ་ཡེ། མཧཱ་ཀཱ་ལི་དེ་ཝཱི་ཡེ་ཤབྡ་པྲ་ཏཱི་ཙྪ་ཨཱཿཧཱུྃ། གཡང་གཞིའི་བླ་རེ་ནམ་མཁའི་རྒྱན། །རྒྱུ་སྣོན་ལྔ་ལྡི་བར་སྣང་རྒྱན། །ཀེང་རུས་ཕྲེང་བ་ས་གཞིའི་རྒྱན། ། ཕྱག་རྒྱ་རྣམ་དྲུག་སྐུ་ཡི་རྒྱན། །འཇིགས་བྱེད་ཆེན་པོ་མཉེས་བྱེད་པའི། །བླ་ན་མེད་པའི་མཆོད་པ་འདི། །དཔལ་ལྡན༔ ཨོཾ་ཤྲཱི་མཧཱ་ཀཱ་ལ་ཡེ། མཧཱ་ཀཱ་ལི་དེ་ཝཱི་ཡེ། གུ་རུ་ཨ་ལཾ་ཀཱ་ར་པུ་ཛེ་ཏེ་ཨཱཿཧཱུྃ། སྨོས་བྱེད་སྟོང་གི་བཅུད་

བསྔོས་པ། །ལྷུགས་ཀྱི་ལྷ་དང་ཡང་དག་ལྡན། །བདུད་རྩི་ལྷ་དང་རབ་སྦྱར་ཏེ། ། ཡེ་ཤེས་ལྷ་ཡིས་བྱིན་རླབས་པའི། །ཁ་དོག་རོ་དང་ནུས་པར་ལྡན། །དངོས་གྲུབ་པདྨོ་འབྱུང་བའི་གནས། །མཁའ་འགྲོ་ངང་པ་འདུ་བའི་གཞི། །གསང་བའི་བདུད་རྩིའི་རྒྱ་མཚོ་འདི། །དཔལ་ལྡན༔ ཨོཾ་ཤྲཱི་མཧཱ་ཀཱ་ལ་ཡེ། མཧཱ་ཀཱ་ལི་དེ་ཝི་ཡེ། གུ་ཧྱ་ཤྲཱི་ཏ་ས་མུན་ཏ་པུ་ཙ་ཏེ་ཨཱཿཧཱུྃ། དགྲ་བགེགས་རྣམས་ཀྱི་ཤ་དང་ཁྲག །སྲིན་མེ་ལྷ་དང་བདུད་རྩི་ལྷ། །བཟའ་དང་བཏུང་བ་སྣ་ཚོགས་བཅས། །སྣ་ཚོགས་རྒྱན་གྱིས་མཛེས་བྱས་པ། །ཏིང་འཛིན་སྔགས་དང་ཕྱག་རྒྱ་ཡིས། །བཞེད་དགུ་འབྱུང་བའི་རྒྱ་མཚོར་ནི། ། མངོན་པར་བྱིན་གྱིས་བརླབས་ནས་ཀྱང་། །དམ་ཚིག་བཞིན་དུ་བདག་འབུལ་གྱིས། །ཐུགས་དམ་བཞིན་དུ་བཞེས་མཛོད་ལ། །དམ་བཅས་བཞིན་དུ་རྗེས་དགོངས་ནས། །རྣལ་འབྱོར་བདག་གིས་བཅོལ་བ་ཡི། །ལས་རྣམས་ཐམས་ཅད་གྲུབ་པར་མཛོད། །ཨོཾ་ཤྲཱི་མཧཱ་ཀཱ་ལ་ཡ། མཧཱ་ཀཱ་ལི་དེ་ཝི་ཡེ། མཧཱ་པཉྩ་ཨ་ཤྲི་ཏ་བ་ལིང་ཏ་པུ་ཙ་ཏེ་ཨཿཧཱུྃ། མཆོད་འབུལ་ནི། རཀྟ་སྒྲེངས་ལ། དགྲ་བགེགས་སྒྲོལ་བའི་ཤ་དང་ཁྲག །དབང་པོ་ལྷ་དང་དོན་སྙིང་ལྷ། །བདུད་རྩི་ལྷ་དང་སྒྲོག་དབུགས་རྣམས། །དཔལ་ལྡན་མགོན་པོའི་ཞལ་དུ་འབུལ། །མཧཱ་མཾ་ས་ལ་ཁཱ་ཧི། མཧཱ་རཀྟ་ལ་ཁཱ་ཧི། མཧཱ་ཙིཏྟ་ལ་ཁཱ་ཧི། མཧཱ་གོ་རོ་ཙ་ན་ལ་ཁཱ་ཧི། མཧཱ་བ་སུ་ཏ་ལ་ཁཱ་ཧི། མཧཱ་གཾ་ནི་རི་ཏི་ཁཱ་ཧི། སྨན་ཞུད་སྒྲེངས་ལ། མཁའ་ལས་བྱུང་བའི་དཀར་དམར་དང་། །ཁྲི་སྨན་བདུད་རྩིའི་མཉེས་མཆོད་འབུལ། །སྣ་ཚོགས་འབྲུ་ཡི་བཅུད་བསྐུས་པའི། །སྐྱོས་བྱེད་རོ་མཆོག་ལྡན་པ་འདི། །རང་བྱུང་གདོད་ནས་རྣམ་པར་དག །རྩ་བརྒྱད་སྟོང་དང་སྦྱར་བའི་སྨན། །དགེས་པ་ཆེན་པོས་རོལ་དུ་གསོལ། །ཐུགས་རྗེར་དགོངས་ལ་དངོས་གྲུབ་སྩོལ། །སརྦ་པཉྩ་ཨ་མྲི་ཏ་ལ་ཁཾ

ཁཾ་ཧེ། དེ་ནས་བསྟོད་པ་བསྟུས་པ་གཏོར་ཆོག་ལྟར་བྱའོ། །དེ་ནས་དྲུག་པ་རྣམ་ཐོས་སྲས་ཀྱི་གཏོར་འབུལ་ལ་དོན་ཚན་དང་པོ་རྒྱལ་ཆེན་རྣམ་སྲས་ཀྱི་དམ་ཚིག་པ་བསྐྱེད་ཅིང་ཡེ་ཤེས་པ་དགུག་པ་ནི། ཨོཾ་ཨ་མྲི་ཏས་བས་ངས་གཏོར་བྱེད་པ་ནས་བཟུང་། རྒྱལ་པོ་འཁོར་དང་བཅས་པ་ལ་བཛྲ་སམཱ་ཛཿའི་བར་གཏོར་ཆོག་བཞིན། དེ་ནས་གྱུར་དང་བཅས་ཏེ། བཻ། གསེར་གྱི་མདོག་ཅན་ཞལ་གཅིག་ཕྱག་གཉིས་པ། གཡས་པ་རྒྱལ་མཚན་འཁོར་གྱི་ཡུ་ནློག་འཛིན། །གཡོན་པ་ནེའུ་ལེ་སྒྲུབ་ལ་དངོས་གྲུབ་སྟེར། །རིན་ཆེན་གྱིས་བརྒྱན་འཁོར་གཡོག་རྒྱས་པར་མཛད། །ཕྲག་གོང་ཉི་ཟླས་སྒྲུབ་ལ་ཚེ་དཔལ་སྩོལ། །རྣམ་མང་ཐོས་སྲས་དབུས་ནས་སྐུ་བཞེངས་ཤིག །དབང་སྡུད་དམག་ཟློག་ལོངས་སྤྱོད་རྒྱས་པ་དང་། །བྲུག་ཅིང་མངོན་ཤེས་ཞིང་བཅུ་སྒྲོལ་བ་དང་། །ཚེ་འཕེལ་ལོ་ཐོག་རྒྱས་སོགས་འཕྲིན་ལས་ཕྱིར། །རྟ་བདག་བརྒྱད་པོ་ཕྱོགས་མཚམས་ནས་བཞེངས་ཤིག །འཁོར་ས་བར་པར་གནས་པའི་ཀླུ་ཆེན་བརྒྱད། །ཀླུ་ཕྲན་འབུམ་དང་བཅས་ནས་སྐུ་བཞེངས་ཤིག །འཁོར་ས་ཐ་མར་གནོད་སྦྱིན་བྱེ་བ་དང་། །ལྷ་སྲིན་སྡེ་བརྒྱད་ལ་སོགས་ཕོ་ཉའི་ཚོགས། །མཆོད་ཆ་སྣ་ཚོགས་ཐོགས་ནས་སྐུ་བཞེངས་ཤིག །སྒྲུབ་མཆོག་དབུལ་ཕོངས་བསལ་བའི་དོན་སླད་དུ། །གཞལ་མེད་ཕོ་བྲང་གནས་མཆོག་དམ་པ་ནས། །བདག་གིས་མོས་པས་བསྐྱེད་པའི་གནས་འདི་རུ། །འཁོར་བཅས་རྟག་པར་འདིར་ནི་གཤེགས་སུ་གསོལ། །གཤེགས་ནས་སྒྲུབ་མཆོག་བསམ་པ་བསྐྱུང་དུ་གསོལ། །ཞེས་བརྗོད་དོ། །མགོན་པོ་ཀུན་གཤེགས་ནས། ཕྱི་འབྲང་གི་བགེགས་བསྐྲད་པའི་བར་གཏོར་ཆོག་བཞིན་བྱ།

དོན་ཚན་གཉིས་པ་མཆོད་ནས་གཏོར་མ་འབུལ་བ་ཡང་གཏོར་ཆོག་བཞིན་བྱའོ། །

དེ་ནས་དོན་ཚན་གསུམ་པ་མཆོད་འབུལ་ནི། སྟོང་གསུམ་སྟོང་གི་འཇིག་རྟེན་ན། །

ལྷ་རྫས་དགེ་བའི་མཆོད་རྫས་ཀུན། །རྒྱལ་ཆེན་འཁོར་དང་བཅས་ལ་འབུལ། །ཐུགས་རྗེས་བརྩེར་དགོངས་དངོས་གྲུབ་སྩོལ། །ཨོཾ་བཻ་ཤྲཱ་ཝ་ཎ་ས་པ་རི་ཝཱ་ར བྷྱཿསཏྭ་པུ་ཛ་མེ་གྷ་ནེཏྲ་ཏ་ཡཱ་མི། དཀར་གསུམ་འོ་མའི་རྒྱ་མཚོ་དང་། །མངར་གསུམ་བུ་རམ་བདུད་རྩི་དང་། །གཙང་བའི་གསེར་སྐྱེམས་མཆོད་པར་འབུལ། །ཐུགས་རྗེས་བརྩེར་དགོངས་དངོས་གྲུབ་སྩོལ། །ཨོཾ་བཻ་ཤྲཱ་བ་ཎ་ས་པ་རི་ཝཱ་རཨརྒྷཾ་པྲ་ཏཱིཙྪ་པུ་ཛ་མེ་གྷ་ས་མུ་དྲ་སྥ་ར་ཎ་ས་མ་ཡེ་ཧཱུཾ། མཎྜ་ར་དང་ཨུཏྤ་ལ། །པུ་རུ་ཤ་ག་ཙམྤ་ཀ །མཎྜ་ཤ་ཀ་ལི་ཤི་སོགས། །མེ་ཏོག་སྣ་ཚོགས་དབུ་ལ་འབུལ། །ཐུགས༔ པུཥྤེ༔ ཙནྡན་དཀར་དམར་ཨ་ག་རུ །ག་བུར་འབྲས་དཀར་ཕྱེ་མ་དང་། །ར་དཀར་འོ་མས་བྲན་པ་སོགས། །སྣ་ཚོགས་བདུག་སྤོས་ཞབས་ལ་འབུལ། །ཐུགས༔ དྷུ་པེ༔ གསེར་སོགས་རིན་ཆེན་སྡོང་ནང་དུ། །ཏིལ་དམར་མཆོག་གིས་ཡོངས་བཀང་སྟེ། །མར་མེ་ཉི་ཟླའི་བརྒྱན་ལ་སོགས། །སྣང་གསལ་སྣ་ཚོགས་སྤྱན་ལ་འབུལ། །ཐུགས༔ ཨཱ་ལོ་ཀེ༔ རིན་ཆེན་སྣ་ཚོགས་སྡོང་ནང་དུ། །ག་བུར་གུར་གུམ་བཟང་ལ་སོགས། །གཙང་མའི་ཆབ་ཀྱིས་བྲན་པ་དང་། །དྲི་མཆོག་སྣ་ཚོགས་སྐུ་ལ་འབུལ། །ཐུགས༔ གནྡྷེ༔ ནས་གྲོ་འབྲས་དང་སྲན་མ་དང་། །ཁྲེ་ཁོད་འབྲུ་སྣ་སྣ་ཚོགས་དང་། །ཤིང་ཏོག་རྣམ་པ་དུ་མ་དང་། །ཟས་སྣ་སྣ་ཚོགས་ཞལ་དུ་འབུལ། །ཐུགས༔ ནཻ་ཝེ་དྱ༔ ཟ་ཆེན་དྲིལ་བུ་ཅང་ཏེའུ་དང་། །དུང་དང་གླིང་བུ་སྙན་པའི་སྒྲ། །རྣལ་འབྱོར་གདུང་བས་འབོད་པའི་དབྱངས། །རོལ་མོ་སྣ་ཚོགས་སྙན་ལ་འབུལ། །ཐུགས༔ ཤབྡ༔ གཏོར་ཚོགས་ལྟར་བསྟོད་པ་བསྡུས་པས་བསྟོད་དོ། །ཆུན་པ་རྗེས་འབྲང་གི་གཏོར་མ་བསྔོ་བ་ནི་བར་འདིར་ཞལ་བཞི་པའི་གཏོར་བསྔོ་ནས་གཞི་བདག་གཏོར་མའི་བར་རྣམས་དང་རྡོ་རྗེའི་གླུ་བཀྲ་ཤིས་སྨོན་ལམ་རྣམས་བྱའོ། །བརྒྱད་པ་ཐུགས་དམ་བསྐང་བ་ལ་གཉིས་ཀྱི།

དཔལ་ནག་པོ་ཆེན་པོའི་བསྐང་བ་ནི། སྐང་རྫས་རྣམས་སྔགས་དྲུག་ཕྱག་རྒྱ་དྲུག །ཏིང་ངེ་འཛིན་དྲུག་གིས་བྱིན་གྱིས་བརླབ་སྟེ། དེ་ཡང་ཨོཾ་སརྦ་བི་ཤུདྡྷ་དྷརྨ་ཏེ་བཛྲ་སིདྡྷི་ཧཱུྃ། ཞེས་པས་སྦྱངས། ན་མཿ སརྦ་ཏ་ཐཱ་ག་ཏ་བྷྱོ་བི་ཤྭ་མུ་ཁེ་བྷྱཿ སརྦ་ཐཱ་ཁཾ་ཨུདྒ་ཏེ་སྥ་ར་ཎ་ཨི་མཾ་ག་ག་ན་ཁཾ་སྭཱ་ཧཱ། ཞེས་པས་སྤེལ། ཨོཾ་ཨ་མྲི་ཏེ་ཧཱུྃ་ཕཊ། ཅེས་པས་བདུད་རྩིར་བསྒྱུར། ཨོཾ་ཨ་ཀཱ་རོ་མུ་ཁཾ་སརྦ་དྷརྨ་ཎཾ་ཨ་དྱ་ནུཏྤནྣ་ཏྭཱཏ། ཨོཾ་ཨཱཿཧཱུྃ་ཕཊ་སྭཱ་ཧཱ། ཞེས་པས་འོད་དོན་བསྒྲུབས། ན་མཿསརྦ་ཏ་ཐཱ་ག་ཏ་ཨ་བ་ལོ་ཀི་ཏེ་ཨོཾ་སམྦྷ་ར་སམྦྷ་ར་ཧཱུྃ། ཞེས་པས་ཐོབ་པར་བྱས། ཨོཾ་རུ་རུ་སྥུ་རུ་ཛྭ་ལ་ཏིཥྛ་སིདྡྷི་ལོ་ཙ་ནི་སརྦ་ཨརྠ་སཱ་དྷ་ནི་སྭཱ་ཧཱ། ཞེས་པས་མཉམ་པོར་ཐོབ་པར་བྱས། ཞེས་ཏེ། དེ་དག་གི་དམིགས་པ་དང་ཕྱག་རྒྱ་སྤྱི་དང་འདྲའོ། །བདག་གི་བསམ་པའི་སྟོབས་དང་ནི། །དེ་བཞིན་གཤེགས་པའི་བྱིན་སྟོབས་དང་། །ཆོས་ཀྱི་དབྱིངས་ཀྱི་སྟོབས་རྣམས་ཀྱིས། །དོན་རྣམས་གང་དག་བསམ་པ་ཀུན། །དེ་དག་ཐམས་ཅད་ཅི་རིགས་པ། །ཐོགས་པ་མེད་པར་འགྲུབ་གྱུར་ཅིག །ཅེས་བདེན་སྟོབས་བརྗོད་ལ། དེ་ནས་འདི་སྐད་ཅེས་གྱེར་རོ། །ཧཱུྃ་དད་པ་དང་ནི་དམ་ཚིག་གིས། །ཚུར་གཤེགས་དཔལ་ལྡན་ནག་པོ་ཆེ། །རྡོ་རྗེ་འཆང་གི་སྤྲུལ་པ་སྐུ །ཇི་ལྟར་ཁས་བླངས་དམ་བཅས་ལྟར། །བྱིན་གྱིས་བརླབས་པའི་གནས་འདི་རུ །འཕྲིན་ལས་རྣམ་བཞི་སྒྲུབ་པའི་ཕྱིར། །ཁས་བླངས་དམ་བཅས་མ་གཡེལ་བར། །མཧཱ་ཀཱ་ལ་གཤེགས་སུ་གསོལ། །ཧཱུྃ་ཆོས་ཉིད་ངང་ལས་མ་གཡོས་ཀྱང་། །བསྟན་སྲུང་ཆོས་སྐྱོང་སྐུར་བསྟན་པ། །ནག་པོ་ཆེན་པོ་སྟོབས་པོ་ཆེ། །དུས་ལ་བབ་ཀྱི་ལས་ལ་བྱོན། །ཧཱུྃ་ནག་པོ་ཆེན་པོ་འཁོར་བཅས་རྣམས། །འབར་བ་ཆེན་པོའི་དཀྱིལ་འཁོར་འདིར། །དྲག་པོའི་ལས་ལ་སྤྱན་འདྲེན་ན། །བཞུགས་ནས་དགྲ་བགེགས་བསྒྲལ་དུ་གསོལ། །ཧཱུྃ་དངོས་གྲུབ་རྣམ་གཉིས་སྩོལ་མཛད་པའི། །མཧཱ་ཀཱ་ལའི་ཐུགས

དམ་བསྐང་། །ལྷ་ཆེན་དཔལ་འབར་ཐུགས་དམ་བསྐང་། །འཇིགས་བྱེད་ཆེན་
པོའི༔ ལྷ་མཆོག་ནག་པོའི་ཐུགས༔ གདུག་པ་ཚར་གཅོད༔ བསྟན་སྲུང་ཆེན་པོའི༔
ཁྲོད་ཀྱི་ཐུགས་དམ་བསྐང་བའི་རྫས། །ཡུག་ནག་རྒྱལ་མཚན་དག་གིས་བསྐང་། །
གཡབ་དར་ནག་པོས་ཐུགས༔ བདུད་རྩི་སྨན་གྱིས༔ གྲི་གྲོད་སྙིང་གིས༔ ཡུག
ནག་སྙིང་གིས༔ དམར་ནག་གཞོགས་བུས༔ དམར་ཆེན་ཨཀྟས༔ ཚོལ་ཆེན་དུད
པས༔ རྟེན་གཏོར་ཆེན་པོས༔ རྒྱན་གྱི་གཏོར་མས༔ འདོད་ཡོན་ཚོགས་ཀྱིས
ཐུགས་དམ་བསྐང་། །མཐུན་པའི་དམ་རྫས་འདི་དག་གིས། །ནག་པོ་ཆེན་པོ
འཁོར་བཅས་ཀྱི། །ཐུགས་དམ་གཉན་པོ་སྐོང་གྱུར་ནས། །བདག་ཅག་རྣལ
འབྱོར་འཁོར་བཅས་ཀྱི། །ནད་གདོན་གདུག་པ་ཞི་བར་མཛོད། །དཔལ་འབྱོར
སྙན་གྲགས་རྒྱས་པ་དང་། །ཚེ་དང་ལོངས་སྤྱོད་འཕེལ་བར་མཛོད། །མི་དང་མི
མིན་སྐྱེ་འགྲོ་རྣམས། །ཐམས་ཅད་མ་ལུས་དབང་དུ་བསྡུས། །བསྟན་ལ་སྡང་བའི
དགྲ་བགེགས་རྣམས། །མངོན་སྤྱོད་དྲག་པོའི་བསྒྲལ་དུ་གསོལ། །ཧཱུྃ་རྣམ་དག
ཚོགས་ཀྱི་གཏོར་མ་འདི། །ཏིང་འཛིན་སྔགས་དང་ཕྱག་རྒྱས་སྦྱེལ། །མགོན་པོ
འཁོར་དང་བཅས་ལ་འབུལ། །ཐུགས་དམ་སྐོང་ལ་གཡར་དམ་མཛོད། །
ཧཱུྃ་མཛེས་པའི་སྤུ་སྤུག་མཁའ་ལྡིང་ལ། །བྱ་ནག་ལྕགས་ཀྱི་མཆུ་སྡེར་ཅན། །མགོན་
པོ་འཁོར་དང་བཅས་ལ་འབུལ། །ཐུགས་དམ་སྐོང་ལ་འཕྲིན་ལས་མཛོད། །ཧཱུྃ་རྟ་
མཆོག་ནག་པོ་སྤྲིན་གྱི་ཤུགས། །སྤུར་མགྱོགས་མཛེས་པའི་རྒྱན་དང་ལྡན། མགོན་
པོ༔ ཐུགས་དམ༔ ཧཱུྃ་གཡག་རྒོད་ལྕགས་རྨིག་ཁྲོ་ཆུའི་མིག །མཛེས་པའི་རྭ་དང་རྔ་
ཡབ་ཅན། །མགོན་པོ༔ ཐུགས་དམ༔ ཧཱུྃ་ཁྱི་ནག་དུང་གི་མཆེ་བ་ཅན། །སེང་གེའི་
སྤོབས་ལྡན་རྔམ་ཞིང་རྒྱུག །མགོན་པོ༔ ཐུགས་དམ༔ ཧཱུྃ་ལུག་ནག་ལྕགས་རྭ་དར

གྱིས་བརྒྱན། །བདུད་ཀྱི་སྲུ་ནོར་མཛེས་པ་འདི། མགོན་པོ༔ ཐུགས་དམ༔ ཧུམི
ནག་འཁྱིང་པོ་རྫུ་འཕྲུལ་ཅན། །ལས་ལ་འཕོལ་བའི་སྟོབས་ལྡན་འདི། །མགོན
པོ༔ ཐུགས་དམ༔ ཧཱུྃ༔ དཔལ་གྱི་ཞལ་ཟས་འབྲང་རྒྱས་མཆོག །རཀྟའི་ཐིག་ལེས
བརྒྱན་པ་འདི། །མགོན་པོ༔ ཐུགས་དམ༔ རཀྟའི་ཡོན་ཆབ་རབ་བསྐྱིལ་བ། །
སྲོག་རྩའི་ལམ་ནས་འདོན་པ་འདི། །མགོན་པ༔ ཐུགས་དམ༔ ཧུབྲི་སྙིང་རྩ་ལག
མ་ཉམས་པ། །རིན་ཆེན་ལྔ་དང་སྨན་གྱིས་བསྣང་། །མགོན་པོ༔ ཐུགས་དམ༔
ཧཱུྃ་འབྲུ་བཅུད་སྟོང་གི་བཅུད་བསྡུས་པ། །གཟི་བརྗིད་ཆེར་འབར་ལྔ་བསྐྱེད་ཆང་། །
མགོན་པོ༔ ཐུགས་དམ༔ ཧཱུྃ་མཉེན་དྲང་སྲ་སྟུག་རྩེ་རྒྱལ་ལ། །སྲུ་སྡུག་བྱ་ཡི་ཕོད
དང་བཅས། །མགོན་པོ༔ ཐུགས་དམ༔ ཧཱུྃ་ནམ་མཁའ་སྐྱུ་རེན་རྒྱང་བུ་ལ། །འཕན
གདུགས་མཛེས་པས་བསྐོར་དང་བཅས། །མགོན་པོ༔ ཐུགས་དམ༔ རྣལ་འབྱོར
བདག་གི་ཉམས་ཆགས་ཀུན། །སྐོང་སྐྱུར་དབང་དང་དངོས་གྲུབ་སྩོལ། །མཐུན
པའི་དམ་རྫས་ཚང་བ་འདིས། །དཔལ་ལྡན་མགོན་པོའི་ཐུགས་དམ་བསྐང་།
ལེགས་ལྡན་ནག་པོའོ༔ ཁྲག་འཐུང་ཆེན་པོའི༔ མ་གཅིག་ལྷ་མོའི༔ ལས་མཁན
ནག་པོའི༔ བཀའ་སྡོད་ཕོ་ཉའི༔ ཁྱེད་ཀྱི་ཐུགས་དམ་སྐོང་སྐྱུར་ནས། །བདག་ལ
དངོས་གྲུབ་རྣམ་གཉིས་སྩོལ། །དགྲ་དང་འབྱུང་པོ་ཚོམ་ལ་ཕོབ། །ཧཱུྃ་རང་བཞིན
རྣམ་དག་དབྱིངས་ཉིད་ལས། །ཐུགས་རྗེ་ཆེན་པོའི་སྐུ་སྤྲུལ་པ། །སྐྱེ་མེད་ངང་ལས
འཇིགས་བྱེད་སྐུ། །དཔལ་ལྡན་མགོན་པོའི་ཐུགས་དམ་བསྐང་། །ཐུགས་དམ
བསྐང་བའི་རྫས་མཆོག་ནི། །བདུད་ལུག་ནག་པོ་སྤྱི་དཀར་དང་། །མཁའ་ལྡིང
ནག་པོ་གསེར་མིག་དང་། བདུད་རྩི་རྣམ་ལྔ་སྦྱར་བ་དང་། །དམར་ཆེན་ཁྲག་གི་རྒྱ
མཚོ་དང་། །དཔའ་བོ་ཚང་གིས་ར་རོ་དང་། །སྨན་རྣམས་སྦྱར་བའི་རིལ་བུ་དང་།།

རིན་ཆེན་སྣ་ལྔའི་ཕྲེ་མ་དང་། །ཞལ་ཟས་ཚོགས་ཀྱི་མཆོད་པ་དང་། །དྲག་པོའི་
བཤོས་བུ་ཟུར་གསུམ་དང་། །ཤ་ཁྲག་དམར་གྱི་གཏོར་མ་དང་། །དར་མཚོན་སྣ་
ལྔའི་མཆོད་པ་དང་། །སྣ་ཚོགས་རོལ་མོའི་སྒྲ་དབྱངས་འདིས། །དཔལ་ལྡན་
མགོན་པོ་འཁོར་བཅས་མཆོད། །དགེས་པའི་དམ་རྫས་མཆོད་པ་འདིས། །དཔལ་
ལྡན་མགོན་པོའི་ཐུགས་དམ་བསྐང་། །ཉམས་ཆགས་ཅི་བགྱིས་བཟོད་པར་བགྱི། །
སྔར་བྱས་ལེགས་པའི་བདད་རག་གཏོང་། །ད་བཅོལ་ལེགས་པའི་གསེར་སྐྱེམས་
འདྲེན། །དམ་རྫས་གསེར་སྐྱེམས་མཆོད་པ་འདིས། །དཔལ་ལྡན་མགོན་པོ་འཁོར་
བཅས་ཀྱི། །ཐུགས་དམ་གཉེན་པོ་བསྐང་བར་བགྱི། །སངས་རྒྱས་བསྟན་པ་
བསྲུང་བའི་ཕྱིར། །ཆོས་སྐྱོང་མགོན་པོའི་ཐུགས་དམ་བསྐང་། །རྒྱལ་བའི་འཕྲིན་
ལས་བསྒྲུབ་པའི་ཕྱིར། །ལེགས་ལྡན་ནག་པོའི༔ ལྷ་མིན་དམག་ཚོགས་གཡུལ་
བཟློག་ཕྱིར། ལྷ་ཆེན་དཔལ་འབར༔ དམ་ཚིག་གཉེན་པོར་སྲུང་བའི་ཕྱིར། །རྣལ་
འབྱོར་དགྲ་ལྷའི༔ བཅོལ་བའི་འཕྲིན་ལས་སྒྲུབ་པའི་ཕྱིར། །རིག་འཛིན་བསྲུང་
མའི༔ མྱུར་མགྱོགས་ཚོ་འཕྲུལ་སྟོན་པའི་ཕྱིར། །ཕོ་ཉ་ལས་མཁན༔ འདོད་ཡོན་
མཆོད་པ་རྣམ་ལྔ་དང་། །ཛ་གད་བདུད་རྩིའི་རྒྱ་མཚོ་དང་། །ལ་དུ་ལཞུགས་ཛམ་བུ
ཏི། །ཤ་ཁྲག་དམར་གྱི་གཏོར་ཆེན་དང་། །དགྲ་བགེགས་རྣམ་གཉིས་བསྒྲལ་བ
ཡི། །དོན་སྙིང་ནང་ཁྲོལ་དབང་པོ་ལྔ། །རུས་པ་ཀང་གླད་ཚིལ་བུ་དང་། །ཁྲུ་རྐོད་
མདའ་དང་དར་ནག་འཕན། །གྲི་རྒོད་སྙིང་དང་ལུག་ནག་སོགས། །ཚོགས་ཀྱི་
མཆོད་པ་རྒྱ་ཆེན་འདིས། །མཆོད་དོ་མགོན་པོ་འཁོར་བཅས་མཆོད། །བསྐང་ངོ་
ཐུགས་དམ་གཉན་པོ་བསྐང་། ཧཱུྃ༔ དུས་གསུམ་སངས་རྒྱས་ཀུན་གྱི་ཡུམ། །ཨེ་ཀ་
ཛ་ཏིའི་ཐུགས་དམ་བསྐང་། །དཔལ་ལྡན་ལྷ་མོ་འཁོར་བཅས་ལ། །ཐུགས་དམ

བསྐང་བའི་དམ་རྫས་ནི། །གཏོར་ཆེན་ཤ་ཁྲག་དམར་གྱིས་བརྒྱན། །མི་དབང
འབྲས་བུ་སྨིན་པའི་ཤ །ཤིང་ལོ་ས་ལ་མ་ལྷུང་དང་། །བྲོ་མོ་ནག་མོ་ལ་སོགས་ཏེ།།
འདོད་པའི་དམ་རྫས་དཔག་མེད་ཀྱིས། །མཆོད་དོ་འདོད་ཁམས་དབང་མོ་མཆོད།།
བསྐང་ངོ་ལྷ་མོའི་ཐུགས་དམ་བསྐང་། །དགྲ་བགེགས་གནས་ནས་འགུགས་པའི
ཕྱིར། །ཕོ་ཉ་རྣམས་ཀྱི༔ དགྲ་བགེགས་ཟིལ་གྱིས་གནོན་པའི་ཕྱིར། །གནམ
ལྕགས་ཁྱུང་གི༔ དགྲ་བགེགས་ཤ་ལ་རོལ་བའི་ཕྱིར། །བྱ་ནག་ཚོགས་ཀྱི༔ དགྲ
ཁྲག་སྐོམ་དུ་འཐུང་བའི་ཕྱིར༔ ཁྱི་ནག་ཚོགས་ཀྱིས༔ དགྲ་བགེགས་སྲོག་རྩ
གཅོད་པའི་ཕྱིར། །མི་ནག་ཚོགས་ཀྱིས༔ དགྲ་བོའི་བླ་ཕྱིར་འཁྱེད་པའི་ཕྱིར།
ལྕགས་སྤྱང་སྔོན་མོས༔ ཁྱོད་ཀྱི་མཐུན་པའི་དམ་རྫས་ནི། །བཟའ་བ་ཤ་ཡི་རི་བོ
ལ། །བཏུང་བ་ཁྲག་གི་རྒྱ་མཚོར་བསྐྱིལ། །དྲི་བསུར་དུད་པ་སྤྲིན་དུ་འཁྲིགས། །
ནམ་མཁའི་དབྱིངས་དང་མཉམ་པ་འདིས། །ཕོ་ཉ་ལས་མཁན་ཐུགས་དམ
བསྐང་། །ཞི་རྒྱས་དབང་དྲག་འཕྲིན་ལས་བཞེས། །ཇི་ལྟར་བཅོལ་བཞིན་གྲུབ
པར་མཛོད། །ཧཱུྃ་དཔལ་ལྡན་མགོན་པོ་འཁོར་བཅས་ཀྱི། །གཞན་ཡང་དགྱེས་པའི
མཆོད་པ་ནི། །རི་རབ་གླིང་བཞི་གླིང་ཕྲན་བཅས། །རི་བདུན་རོལ་བའི་མཚོ
བདུན་དང་། །རིན་ཆེན་བདུན་དང་རིན་ཆེན་གཏེར། །སྐྱེ་འགྲོ་སེམས་ཅན་སྣ
ཚོགས་བཀོད། ཁྱུང་ཆེན་གླང་པོ་མ་ཧེ་རྟ། །གསེར་གཡུ་མུ་ཏིག་བྱི་རུ་ཤེལ། །ངར
ཟབ་གོས་དང་འབྲས་བུའི་ཚོགས། །མི་ཟད་ལོངས་སྤྱོད་གཏེར་དང་ལྡན། །
བཞེས་ཤིག་ཐུགས་དམ་སྐོང་བར་མཛོད། །བསྟན་པ་གཉན་པོ་བསྲུང་བ་དང་། །
བསྒྲུབ་པའི་བར་ཆད་སེལ་བ་དང་། །རྐྱེན་ངན་ཐོད་གཏོང་མེད་པར་མཛོད། །
ཧཱུྃ་ལྷ་ཆེན་དཔལ་འབར་མཐུ་མ་ཆུང་། །མ་མོ་མཁའ་འགྲོ་བང་མ་བུལ། །ཕོ་ཉ

ལས་མཁན་རྒྱལ་མ་ཞན། །དཔལ་འབར་མཧཱ་ཀཱ་ལ་ནི། །ཁྲམ་ཁ་སྒྱུར་བའི་མཐུ་བོ་ཆེ། །བདུད་ཁ་བསྒྱུར་བའི་ང་རོ་ཅན། །དོ་ནུབ་བཟློག་བསྒྱུར་དུས་ལ་བབ། །ཁྲིང་པའི་ཁྲམ་ཁ་ད་བསྒྱུར་ཅིག །ལྷ་འདྲེའི་དམག་སྣ་དགྲ་ལ་དྲོངས། །གཞན་གྱི་བསམ་སྦྱོར་ངན་པ་དང་། །བྱད་ཁ་ཕུར་ཁ་གཏོང་བ་བཟློག །ཚེ་ནོར་ཡུངས་ནོར་འཕེན་པ་བཟློག །འབྱུང་པོའི་ཐོད་ནོར༔ གཤིན་རྗེའི་འཁོར་ལོ་བསྐོར་པ༔ བདུད་ཀྱི་ཁྲམ་ཁ་སྟོན་པ༔ མ་མོའི་ཁྲག་ནོར་འཕེན་པ༔ ཀླུ་ཡི་བྱད་དུ་བཙུགས་པ༔ ཐེ་བྲང་བསྲིས་ལ་རྐུ་བ༔ མུ་སྟེགས་བར་ཆད་བྱེད་པ༔ རྒྱལ་པོའི་སྨྱོ་འཕོག་གཏོང་བ༔ ལྟས་ངན་བརྒྱད་ཅུ་རྩ་བཞི༔ ཡི་འབྲོག་སུམ་བརྒྱ་དྲུག་ཅུ༔ རྨི་ལམ་ངན་དང་མཚན་ལྟས་སྡིག །ནད་རིམས་གཞི་བརྒྱ་རྩ་བཞི༔ ལོ་སྐེག་ཟླ་སྐེག་ཞག་སྐེག༔ དྲང་སྲོང་གཟའི་གི་གཾ༔ ཞང་ཞུང་རྫོ་མར་འཕེན་པ༔ སུམ་པའི་གླང་ནོར་འཕེན་པ༔ བན་ཧྣེའི་སྤུགས་ནོར་འཕེན་པ༔ བོན་པོའི་ཧ་ནོར་འཕེན་པ༔ སྐྱེས་པའི་མདའ་ནོར་འཕེན་པ༔ བུད་མེད་དམོད་ནོར༔ ཀླུང་གི་གཤེད་བཞི་མཆིས་པ་དང་། །མོ་རྒྱས་ངན་པ་ཐམས་ཅད༔ མཁའ་འགྲོ་མ་དང་རོ་ལངས་དང་། །རྒྱལ་སྲིན་བར་ཆད་བྱེད་པ༔ དེ་ལ་སོགས་པའི་གདུག་སེམས་རྣམས། །ཐམས་ཅད་སྡང་བའི་དགྲ་ལ་སྒྱོ༔ །ཐམས་ཅད་ཐོད་གཏོང་སྟེང་དུ་སྒྱོ༔ །སྲིན་པོའི་གཟུགས་ཀྱི་ནག་པོ་ཆེ། །དཀོན་མཆོག་གསུམ་གྱི་སྲུང་མ་ཁྱོད། །སྔོན་གྱི་དམ་བཅས་བཞིན་དུ་གྱིས། །སྙིགས་མའི་དུས་འདིར་གནོད་བྱེད་པ། །འདི་དག་བསྟན་པའི་དགྲ་བོ་སྟེ། །ཁ་ཁ་ཁཱ་ཧི་དགྲ་ལ་རོལ། །གྲིཧྣ་གྲིཧྣ་དགྲ་བོ་བཟུང་། །བནྡྷ་བནྡྷ་དགྲ་བོ་ཆིངས། །ཧན་ཧན་དགྲ་ལ་རྒྱོབ། །ད་ཧ་ད་ཧ་དགྲ་བོ་བསྲེགས། །པ་ཙ་པ་ཙ་དགྲ་བོ་ཚོས། །དི་ན་མེ་ཀ་དགྲ་བོ་སྒྲོལ། །མ་ར་མ་ར་དགྲ་བོ་བསོད། །ཁྲག་གི་རྒྱུན་ཡང་འཐུང་བར་གྱིས། །དམ

ཉམས་དགྲ་ནི་མྱུར་དུ་སྒྲོལ། །རྨུས་པ་ཀླད་པ་ནང་ཁྲོལ་ཟློ། །ཏིལ་འབྲུ་ཙམ་ཡང་མེད་པར་གྱིས། །ནག་པོ་ཆེན་པོ་འཁོར་དང་བཅས། །དུས་ལ་བབ་པོ་འཕྲིན་ལས་མཛོད། །བདག་གིས་བཅོལ་བའི་ལས་རྣམས་ནི། །ད་ལྟ་ཉིད་དུ་གྲུབ་པར་མཛོད།།

རྒྱལ་ཆེན་རྣམ་ཐོས་ཀྱི་བསྐང་བ་ནི། བསྐང་རྫས་བྱིན་རླབས་གོང་བཞིན་བྱས་ལ། འདི་སྐད་ཅེས་གྱེར་རོ། །ཧཱུྃ་བཻ། རིན་ཆེན་མང་སྤྲུལ་རྒྱལ་པོ་ཆེན་པོ་སྟེ། །བདེ་མཛད་སྲིད་གསུམ་འཕོངས་དང་ཀྲུད་པ་ལས། །མྱུར་སྐྱོབ་དཔལ་འབར་བཀྲ་ཤིས་བདེ་སྟེར་བ། མགོན་པོ་དངོས་གྲུབ་གཏེར་མཛོད་ཐུགས་དམ་བསྐང་། །གོས་སྔོན་ཡུང་ཐང་འཕྲེང་བ་ཅན་ཤེས་ཏྲ། །འདོད་འཛོའི་བ་དང་གཏེར་བུམ་དཔག་བསམ་ཤིང་། །གསང་ཆེན་བྲིས་སྐུ་བཞུམས་པས་ཐུགས་དམ་བསྐང་། །དོན་དམ་སྤྲོས་བྲལ་སྐྱེ་འགག་གནས་གསུམ་བྲལ། །རྡོ་རྗེ་འཛིན་དང་རྒྱལ་པོ་ཆེན་པོ་ཡང་། །ཏིང་འཛིན་འཇའ་ཚོན་ལྟ་བུར་དུས་ཀུན་སྤྱོད། །ལྟ་སྤྱོད་སྒོམ་པ་བཟང་པོས་ཐུགས་དམ་བསྐང་། །གསང་སྔགས་བསྙེན་སྒྲུབ་ཐུན་མོང་ཁྱད་པར་དང་། །སྐུ་དང་གསུང་ཐུགས་སྐྱི་དང་བྱེ་བྲག་གི །དམ་ཚིག་གཙང་མ་དག་པ་ཅི་མཆིས་པས། །མགོན་པོ་འཁོར་དང་བཅས་པའི་ཐུགས་དམ་བསྐང་། །ཏྲག་གཏོར་རྒྱན་གཏོར་དུས་གཏོར་གཞན་པོ་དང་། །མཆོད་པ་ལྔ་དང་འདོད་ཡོན་རྣམ་ལྔ་དང་། །རིན་ཆེན་བདུན་དང་བཀྲ་ཤིས་རྫས་བརྒྱད་ཀྱིས། །མགོན་པོ་འཁོར་དང་བཅས་པའི་ཐུགས་དམ་བསྐང་། །ནས་འབྲས་གྲོ་སྲན་ཏིལ་དང་འབྲས་བུའི་ཚོགས། །ཛ་ཏི་གུར་གུམ་ག་ཕུར་ཙནྡན་དང་། །ཀླུ་རྩེ་དྲི་ལྔ་འབྲས་བུ་ལྔ་དང་ནི། །བྱི་གྲི་སེང་གྲི་ཏ་སདེ་བ་དང་། །ཀཙྪེ་ཀ་དང་སྨན་མཆོག་རྣམ་ལྔ་དང་། །ཆུ་ཡི་སྙིང་པོ་ལན་ཚྭ་རྩེ་ཐོག་དང་།། ཤིང་ཐོག་སྦྲང་རྩེ་ཏིལ་མར་བུ་རམ་བཅས། །སྨན་ལྔ་སྙིང་པོ་ལྔ་ཡིས་ཐུགས་དམ

བསྐང་། །ལུས་འཕགས་པོ་དང་འཛམ་གླིང་བ་གླང་སྤྱོད། །སྒྲ་མི་སྙན་དང་གླིང་
ཕྲན་བརྒྱད་པོ་ཡང་། །རི་རབ་ཉི་ཟླ་ཀུན་བཟང་མཆོད་པས་སྤྲས། །མགོན་པོ་
འཁོར་དང་བཅས་པའི་ཐུགས་དམ་བསྐང་། །ཐུགས་དམ་གཉན་པོ་དབྱིངས་སུ་
བསྐོང་གྱུར་ཅིག །བདག་ཅག་སྒྲུབ་པ་པོ་ལ་དངོས་སྒྲུབ་སྩོལ། །ཕཻ། མགོན་པོ་
གནས་བསྲུངས་འཁོར་བཅས་ལ། །དངོས་སུ་འབྱོར་དང་ཡིད་ཀྱིས་སྤྲུལ། །སྔགས་
དང་ཏིང་འཛིན་ལས་བྱུང་བའི། །ཀུན་བཟང་མཆོད་སྤྲིན་རྒྱ་མཚོས་མཆོད། །
མཆོད་ཡོན་ཞབས་གསིལ་མེ་ཏོག་སྤོས། །མར་མེ་དྲི་བཟང་ཞལ་ཟས་མཆོག །
ཟག་མེད་བདེ་བསྐྱེད་ཉེར་སྤྱོད་རྣམས། །འཇིག་རྟེན་མཐའ་དག་བཀང་ནས
འབུལ། །པི་ཝཾ་གླིང་བུ་ཟངས་དུང་དང་། །རྔ་དང་རྫ་རྔ་རྔ་བོ་ཆེ། །རོལ་མོའི་ཁྱད་
པར་སྒྲོང་ཕྲག་བཅུ། །སྙན་པ་སྒྲ་ཡིས་རབ་ཏུ་མཆོད། །དགེ་བའི་སྟོབས་ལས
འབྲུངས་པ་ཡི། །དཔག་བསམ་ཤིང་ལས་བྱུང་གྱུར་པ། །ལྷ་རྫས་ཡོ་བྱད་མ་ལུས
རྣམས། །བློ་ཡིས་བླངས་ནས་འབུལ་བར་བགྱི། །འཁོར་ལོ་ལ་སོགས་རིན་ཆེན
བདུན། །རྒྱལ་ཆེན་འཁོར་དང་བཅས་ལ་འབུལ། །གདུགས་སོགས་བཀྲ་ཤིས
བརྒྱད་པོ་ཡང་། །གནས་བསྲུངས་འཁོར་དང་བཅས་ལ་འབུལ། །གཟུགས
སོགས་འདོད་པའི་ཡོན་ཏན་ལྔ། །རལ་གྲི་ལ་སོགས་གྲུབ་པའི་རྫས། །ཁྲབ་པ་ཉི
ཤུ་རྩ་བདུན་ཡང་། །རྒྱལ་ཆེན་ཐུགས་དགོངས་རྫོགས་ཕྱིར་འབུལ། །དཀོན
མཆོག་གསུམ་གྱི་བདེན་པ་དང་། །གསང་སྔགས་རིག་སྔགས་མཐུ་སྟོབས་དང་། །
ཆོས་དབྱིངས་རྣམ་དག་བྱིན་རླབས་ཀྱིས། །གཏོར་མ་འདི་ནི་ལྷ་རྫས་ཀྱི། །བདུད
རྩི་ལ་སོགས་ལོངས་སྤྱོད་ཀྱིས། །ཟག་མེད་བདེ་བ་བསྐྱེད་ནུས་པའི། །ངལ་བསོས
འཁོར་བཅས་སྤྱན་ལམ་དུ། །ནམ་མཁའ་གང་བར་འབྱུང་གྱུར་ཅིག །ཁྱེད་ལ

བགྲེས་པ་མི་མངའ་ཡང་། །ཟག་མེད་བདེ་བ་རྒྱས་པའི་རྒྱུ། །རྣལ་འབྱོར་བདག་གི་
དོན་སླད་དུ། །དམིགས་མེད་ཚུལ་གྱིས་བཞེས་སུ་གསོལ། །ལྷ་མིན་གཡུལ་ལས
རྒྱལ་བྱེད་པའི། །ནོར་བུའི་ཏོག་འབར་བ་དན་གཡོ། །རྒྱལ་མཚན་འདི་འབུལ
བདུད་དཔུང་གི །དགྲ་ལས་རྒྱལ་བར་མཛད་དུ་གསོལ། །རིན་ཆེན་བདུན་ལས
གྲུབ་པའི་གཞལ་མེད་ཁང་། །སྣ་ཚོགས་ན་བཟའི་ཁྱད་པར་མཐའ་ཡས་པ། །ཁ
དོག་མཛེས་པའི་རྒྱན་འཕྲེང་དུ་མ་དང་། །རྟ་མཆོག་རིན་ཆེན་ལྷ་བུ་འདི་དང་ནི། །
དཀར་སེར་དམར་དང་འཚལ་ལྗུ་ཞུར་ཡོད་དང་། །ངང་པ་ཐོལ་པ་ལ་སོགས་སྣ
ཚོགས་འདི། །རྒྱལ་ཆེན་འཁོར་དང་བཅས་ལ་འབུལ་བར་བགྱི། །འདོད་འཇོའི་བ
དང་ནོར་བུ་དཔག་བསམ་ཤིང་། །བུམ་བཟང་མ་རྨོས་འབྲུངས་པའི་ལོ་ཐོག་དང་།
ཁྲུས་རྫིང་སྨན་ལྗོངས་སྐྱེས་མོས་ཚལ་ལ་སོགས། །མཆོད་རྫས་ཡིད་འོང་ཐམས
ཅད་འབུལ་བར་བགྱི། །ཞལ་ཆེན་གཡག་འདི་ཁྱེད་ལ་འབུལ་བར་བགྱི། །ལུག་གི
ཁྱུ་འདི་འང་ཁྱེད་ཀྱི་འཁྲིག་ཏུ་འབུལ། །སྲ་བརྟན་མཛེས་པའི་གོ་ཆ་སྣ་ཚོགས་འདི།།
མི་ཤིགས་རྡོ་རྗེར་བྱིན་གྱིས་བརླབས་ནས་འབུལ། །འཁྲུལ་འཁོར་མདའ་དང
སྟོབས་ཆེན་མེ་མདའ་དང་། །འབིགས་བྱེད་མདུང་དང་གཅོད་བྱེད་འཁོར་ལོ
དང་། །འཕང་མདུང་ལ་སོགས་སྣ་ཚོགས་མཚོན་ཆ་རྣམས། །ཡེ་ཤེས་མཆོག་ཏུ
བྱིན་གྱིས་བརླབས་ནས་འབུལ། །རིན་ཆེན་རྒྱུ་ལས་མཁས་པས་ལེགས་སྦྱངས
ཤིང་། །རྣོ་ངར་རྩལ་དང་ལྡན་པའི་རལ་གྲི་འདི། །རྒྱལ་ཆེན་འཁོར་དང་བཅས་ལ
འབུལ་བར་བགྱི། །བསྟན་པའི་དགྲ་རྣམས་གཞོམ་ཕྱིར་བཞེས་སུ་གསོལ། །
གསེར་དངུལ་གོས་དར་ཟ་རས་སྟག་གཟིག་དང་། །སྣམ་བུ་ཤ་མར་ཀ་ར་བུ་རམ
དང་། །སྤྲིན་གཟིགས་ཡོ་བྱད་རྣམ་པ་སྣ་ཚོགས་ཀྱང་། །རྒྱལ་ཆེན་འཁོར་དང

བཅས་ལ་འབུལ་བར་བགྱི། །མགོན་པོ་ཁྱེད་ལ་འཕོངས་པ་མི་མངའ་ཡང་། །བདག་སོགས་སེམས་ཅན་རྣམས་ཀྱི་དོན་སླད་དུ། །བཞེས་ནས་འགྲོ་བའི་འདོད་དོན་སྒྲུབ་པ་དང་། །སངས་རྒྱས་བསྟན་པ་བསྲུང་བར་མཛད་དུ་གསོལ། །

དགུ་པ་བཤགས་པ་ལ། དཔལ་མགོན་པོ་འཁོར་བཅས་ཀྱི་བཤགས་པ་ནི། དཔལ་ལྡན་མགོན་པོ་འཁོར་བཅས་ལ། །ཞུ་ཞིང་གསོལ་བ་གདབ་པ་ནི། །བདག་ནི་ལས་དང་ཉོན་མོངས་དང་། །མི་ཤེས་པ་ལས་བག་མེད་དང་། །མ་གུས་སྙོམས་ལས་དབང་གྱུར་པས། །རང་བཞིན་དང་ནི་བཅས་པ་ཡི། །ཁ་ན་མ་ཐོ་བགྱིས་པ་དང་། །དམ་ཚིག་མི་ལྡན་ཚོགས་འདྲེས་དང་། །སྤྱོད་ལམ་གཅིག་ཏུ་གྱུར་པ་དང་། །བསྙེན་པ་སྒྲུབ་ལ་མ་བརྩོན་དང་། །སྲུང་མ་ཁྱད་པར་ཅན་རྣམས་ཁྱེད། །དུས་སུ་མ་མཆོད་མ་གསོལ་བའི། །དབང་གི་སྐུ་གསུང་ཐུགས་རྣམས་ཀྱི། །དམ་ཚིག་ཉམས་ཆགས་གྱུར་པ་ཡི། ཁྱེད་རྣམས་ཐུགས་དང་འགལ་གྱུར་པ། །ཐམས་ཅད་སྒྲོས་མེད་མི་རྟོག་པའི། །དབྱིངས་ནས་མཐུ་སྟོབས་ཐུགས་རྗེ་ཡིས། །དབང་ཕྱུག་དམ་པ་ཁྱེད་རྣམས་ལ། །མཐོལ་ཞིང་བཤགས་སོ་བཟོད་པར་གསོལ། །མཁའ་ལ་སྤྲིན་ནི་དེངས་པ་དང་། །རྒྱ་མཚོའི་རླབས་ནི་ཞི་བ་ལྟར། །ཉོན་དང་ཆགས་ཉམས་མེད་གྱུར་ཅིག །ཞི་ཞིང་རབ་ཏུ་ཞི་གྱུར་ཅིག །སྔགས་དང་ཕྱག་རྒྱ་ཏིང་འཛིན་གྱིས།། བྱིན་གྱིས་བརླབས་པའི་མཆོད་གཏོར་དང་། །རྟ་མཆོག་རྒྱན་གྱིས་བརྒྱན་པ་དང་།། ཚོགས་ཀྱི་འཁོར་ལོ་བཅས་པ་འདི། །དཔལ་མགོན་ཁྱད་པར་ཅན་རྣམས་ཀྱི། ཁྱེད་ཀྱི་ཐུགས་དམ་བསྐངས་གྱུར་ཅིག །བཞེད་འགྲུབ་རེ་བ་རྫོགས་གྱུར་ཅིག །དེ་ལྟར་གྱུར་ནས་བདག་ཅག་གི །སྔོན་གྱི་ལས་ལས་གྱུར་པ་དང་། །འཕྲལ་གྱི་རྐྱེན་ལས་གྱུར་པ་ཡི། །ནད་དང་བར་དུ་གཅོད་པ་ཀུན། །ཐམས་ཅད་བཟློག་པར་མཛད་དུ

གསོལ། །ཚེ་དང་དཔལ་དང་འབྱོར་པ་དང་། །དབང་ཕྱུག་དམ་པ་ཐམས་ཅད་
ཀུན། །ཕུན་སུམ་ཚོགས་པར་མཛད་དུ་གསོལ། །འཇིག་རྟེན་འཇིག་རྟེན་འདས་པ་
ཡི། །དངོས་གྲུབ་ཐམས་ཅད་སྩོལ་དུ་གསོལ། ཁྱེད་ཐུགས་གསང་བ་དམ་པའི་
མཛོད། །དགྱེས་པ་ཆེན་པོའི་སྒོ་ཕྱེ་ནས། །དངོས་གྲུབ་བྱིན་རླབས་བདུད་རྩི་ཡི། །
ཆར་གྱིས་བདག་རྒྱུད་གཏམས་པར་མཛོད། །ཧྲཱིཿ འགྲོ་བའི་དོན་དུ་སྐུ་མཆོག
འཇིགས་པ་ལས། །ང་རྒྱལ་དྲེགས་པ་མཐའ་དག་འདུལ་མཛད་ཅིང་། །མ་ལུས
གསལ་བར་ཁྱབ་པར་མཛད་པ་ཡི། །ཡོན་ཏན་རྫོགས་པའི་སྐུ་ལ་ཕྱག་འཚལ་ལོ།།
འདའ་དཀའ་དམ་ཚིག་གཏན་ནས་གཉེར་མཛད་པ། །སྤྱི་དང་དམ་ཚིག་ལྷག་པའི་
དམ་ཚིག་དང་། །བསྲུང་བར་དམ་བཅས་སྐུའི་དམ་ཚིག་རྣམས། །དམ་བཅས
བཀའ་ལས་འདའ་རྒྱུ་མ་ལགས་ན། །སྐུའི་དམ་ཚིག་ཚུལ་བཞིན་མ་བརྟགས་ཏེ།
ཁམས་གསུམ་ཁྱབ་པའི་སྐུ་ལ་བཟོད་པར་གསོལ། །ཧཱུྃ་རྣལ་འབྱོར་བདག་ཅག
འདིར་འདུས་གདུང་སོབ་རྣམས། །སྤྱི་དང་ཁྱད་པར་དམ་ཚིག་མི་གཏོང་ཡང་།།
ཀློང་དུ་མ་གྱུར་རྩལ་ཤུགས་ཆུང་བ་དང་། །འདུ་ཤེས་ཆུང་བའི་སྐྱོན་རྣམས་ཅི
མཆིས་པ། །མ་གཅིག་ལྷ་མོའི་སྐུ་ལ་བཟོད་པར་གསོལ། །ཧཱུྃ་ཐུགས་རྗེས་ངེས
པར་གཟིགས་པའི་ལྷ་མོ་ལ། །དམ་རྫས་ཚང་བའི་མཆོད་པ་མ་བཤམས་ཏེ། །
ཕངས་སེམས་དབང་གིས་མཆོད་པའི་རྒྱུ་ཆུང་བ། །རྫོང་མོ་དཀའ་བཟློག་སྐུ་ལ
བཟོད་པར་གསོལ། །ཧཱུྃ་བུ་ཡི་ཚུལ་གྱིས་རྒྱུན་གྱི་དམ་ཚིག་ལས། །ལེ་ལོ་གཉིད་
དང་བྲེ་མོ་གཏམ་ལ་སོགས། །ཐུགས་དང་འགལ་བར་གྱུར་པ་ཅི་མཆིས་པ།།
ཐུགས་རྗེ་ཆེན་པོས་ཚངས་པར་སྩོལ་དུ་གསོལ། །ཧཱུྃ་རྣལ་འབྱོར་གང་ཞིག་དམ
ཚིག་འཛིན་པ་རྣམས། །མ་ཡི་ཚུལ་དུ་ཐམས་ཅད་བསྲུང་བ་དང་། །ཞེ་སྡང་གདུག

པའི་དགྲ་བགེགས་གང་བྱུང་བར། །མ་གཅིག་ཐུགས་རྗེ་ལྡན་པ་དེར་འབྱུང་ཞིང་།། དྲག་ཞལ་དབང་དང་མངོན་སྤྱོད་འཕྲིན་ལས་ཀྱིས། །ཇི་ལྟར་མཚམས་པ་བཞིན་དུ་འཕྲིན་ལས་མཛོད། །

དེ་ནས་རྒྱལ་ཆེན་རྣམ་ཐོས་ལ་བཞུགས་པ་འབུལ་བ་ནི། ཧཱུྃ་རྡོ་རྗེ་འཆང་དང་ཕྱག་ན་རྡོ་རྗེ་དང་། །ཆོས་ཀྱི་རྡོ་རྗེ་འགྲོ་བཟང་སྙིང་པོ་དང་། །རིན་ཆེན་རྡོ་རྗེ་ཁ་ཆེ་དགོན་པ་བ། །ཟངས་དཀར་ལོ་ཙྪ་གཡོར་པོ་རྡོ་སྟོན་དང་། །བུ་ཙེར་བསོད་རིན་འཛིན་བུ་པདྨ་པ། །སྟག་པ་རྡོ་བཟང་ཁྲོ་ཕུ་ལོ་ཙྪ་བ། །བྱང་ཆུབ་དཔལ་དང་གཙང་པ་དབང་ཕྱུག་གྲགས། །མཁས་པ་བྱང་གྲགས་མཁན་ཆེན་དྭངས་མ་བ། །དུས་གསུམ་སངས་རྒྱས་ཀུན་མཁྱེན་རྡོ་ནང་བ། །ར་སྟོན་རིན་རྒྱམ་ངབ་སྟོན་རིན་ཆེན་དཔལ།། བསོད་ནམས་གྲགས་དཔལ་བསོད་ནམས་རིན་ཆེན་དང་། །རྒྱལ་བ་ཕྱག་ན་ཀུན་དགའ་བློ་གྲོས་དང་། །ཀུན་དགའ་རྒྱལ་མཚན་བྱང་ཆུབ་དཔལ་ལྡན་དང་། །ཤེས་རབ་དོན་གྲུབ་རབ་འབྱམས་ཆོས་རིན་དང་། །ཆོས་ཀྱི་སེང་གེ་སངས་རྒྱས་ཡེ་ཤེས་དང་། །བྱམས་པ་ལྷུན་གྲུབ་རྩ་བའི་བླ་མ་སྟེ། །བརྒྱུད་ལྡན་བླ་མ་ཐམས་ཅད་དགོངས་སུ་གསོལ། །ཡི་དམ་དཀྱིལ་འཁོར་ལྷ་ཚོགས་ཐམས་ཅད་དང་། །གཟི་བརྗིད་མཐའ་ཡས་རྒྱལ་ཆེན་རྣམ་ཐོས་སྲས། །འཁོར་བཅས་བརྩེ་བས་བདག་ལ་དགོངས་སུ་གསོལ། །རྒྱལ་པོ་ཁྱོད་ཀྱི་སྐུ་གསུང་ཐུགས་དང་ནི། །སྤང་དང་བླང་བའི་དམ་ཚིག་བསྲུང་མཚམས་ལས། །རྣལ་འབྱོར་མི་བརྩོན་དབང་གིས་འདས་སྲིད་ན། །བཟོད་པར་བཞེས་ཤིང་བུ་བཞིན་སྐྱོང་དུ་གསོལ། །དང་པོ་སྤང་བར་བྱ་བའི་དམ་ཚིག་ལས། །ངོ་ལ་འདུས་ཤིང་ངོ་གོས་གྱོན་པ་དང་། །རྟ་ནག་ཞོན་ཞིང་རེ་ནག་བཏིང་པ་དང་། །ཞྭ་ནག་གོས་ནག་གྱོན་པ་མཐོལ་ལོ་བཤགས། །རྟ་བོང

ཤ་ཁྲག་ཟོས་ཤིང་འཐུངས་པ་དང་། །ཡུག་མོས་སྦྲུར་བའི་ཁ་ཟས་ཟོས་པ་དང་། །
གས་ཤིང་ཆག་པའི་ནང་དུ་ལྟོ་ཟོས་པ། །རྒྱལ་ཆེན་ཁྱེད་ཀྱི་སྐུ་ལ་བཟོད་པར
གསོལ། །དང་དུ་བླང་བའི་དམ་ཚིག་ལས་འདས་ཏེ། །བསྙེན་པ་མ་ཐེངས་གཞན
ལ་བོར་བ་དང་། །སྦྱིན་པ་མ་བཏང་འདོད་ཆེན་ནོར་བླངས་དང་། །དུས་སུ་མཆོད
གཏོར་མ་བྲིས་མཐོལ་ལོ་བཤགས། ཁྱེད་ཀྱི་རྟེན་མཆོག་འཆང་བར་དམ་བཅས
ནས། །ཕྱི་ནང་གསང་བའི་རྟེན་གསུམ་མ་རྙེད་དང་།། :བཅེད་ (《ཧཱུྃ》 རྙེད་)
ཀྱང་ལུས་ལ་མ་བཅངས་བྲལ་བ་དང་། །ལུང་ཐང་འཕྲེང་བ་མ་བགྲང་མཐོལ་ལོ
བཤགས། །མདོར་ན་ཆོས་སྐྱོང་ཁྱེད་ཀྱི་དམ་ཚིག་དང་། །འགལ་ཞིང་ཉམས་པར
གྱུར་པ་ཅི་མཆིས་པ། །གནོད་སྦྱིན་ཁྱེད་ལ་བཟོད་པར་གསོལ་ལགས་ཀྱིས། །
ཚངས་པར་སྤྲུལ་ནས་སྒྲུབ་མཆོག་བསྐྱང་དུ་གསོལ། །རྒྱལ་ཆེན་རྣམ་མང་ཐོས
དང་ནོར་མང་ལྡན། །གསེར་རི་ལྷུན་པོ་ལྟ་བུར་བརྗིད་ཆགས་པའི། །སྤྲིན་བྲལ་ཉི་
མ་སྟོང་གི་གཟི་ལྡན་པ། །འདོད་དགུའི་ཆར་འབེབས་དེ་ལ་ཕྱག་འཚལ་ལོ། །
མཁའ་ཁྱབ་ཡིད་འོང་ལྷ་རྫས་དངོས་ཀུན་དང་། །བཀའ་འབངས་བྲན་སླད་རང
ལུས་ཉེར་སྤོགས་བཅས། །མ་ཆགས་མ་ཞུམ་ཟབ་དང་རྒྱ་ཆེའི་ཕྱིར། །དགོངས
ཆེན་སྒྲུབ་ཕྱིར་དགེ་ཚོགས་རྒྱ་མཚོས་མཆོད། །རང་གི་རྒྱུ་སྦྱོན་མ་བསགས་འབྲས
འདོད་དང་། །དོན་མེད་དོན་ལོག་ཅུང་ཟད་དོན་གྱི་ཕྱིར། །ཏ་ཅང་འདོད་ཆེན
བསྐྱེད་དང་ཚིག་མི་ཤེས། །བསམ་སྦྱོར་ནོངས་པ་གང་བགྱིས་མཐོལ་ལོ་
བཤགས། །ལྷ་ཀླུ་མི་རྣམས་འཇིགས་དང་འཕོངས་པ་ལས། །སྨུར་སྐྱོབ་འཇིག
རྟེན་སྐྱོང་རྒྱལ་འཇིག་རྟེན་ལས། །ཀུན་བསྟྲལ་ཀུན་ལ་ཕན་ཕྱིར་བདེ་སྟེར་བ། །
འཕྲིན་ལས་རྒྱུན་ཆད་མེད་ལ་རྗེས་ཡི་རང་། །སྣ་ཚོགས་ཡ་ང་འཇིགས་དང་མགོན

མེད་ དང་། །སྲིག་ སྡུག་ བྲེལ་ འཕོངས་ རྒྱལ་ གཟིར་ སྐལ་ ངན་ རྣམས། །དབུགས
དབྱུང་སླད་དུ་ཐུགས་གསུང་སྐུ་མཆོག་དང་། །ཉི་ཟླ་ནེའུ་ལེ་རྒྱལ་མཚན་རྣམ་རོལ
སྐུ། ཁྱོད་ སྐུ་ཁྲི་ དང་ འཛུམ་ དང་ བརྗིད་ མཛེས་ འགྱིད། །སྙིག་ དུལ་ བརྟན་ འཇིགས
དཔའ་ བོའི་ གར་ དགུ་ ཡིས། །མི་ བསྲུན་ ཚར་ གཅོད་ སྐལ་ ལྡན་ རྗེས་འཛིན་ཕྱིར། །
བསྐལ་བརྒྱར་སྨྱུ་ངན་མི་འདའ་བདག་གསོལ་འདེབས། །དེ་ལྟར་འགྲོ་སྐྱོབ་ཁྱོད་
ལ་ འགྲོ་ བརྟེན་ སླད། །ལྷ་ མཆོག་ ལྷག་ པའི་ ལྟར་ བཟུང་ དབང་ བསྐུར་ བས། །
བདག་སོགས་མགོན་མེད་མགོན་མཛད་རྟག་ཏུ་ཡང་། །ཞེས་རབ་ཐུགས་རྗེསམི་
བསྐྱེལ་མི་གཏོང་ཤོག །

བཅུ་ པ་ བསྟོད་ པ་ ལས། དང་ པོ་ ཡི་ དམ་ འཁོར་ དང་ བཅས་ པ་ ལ་ བསྟོད་ པ་ ནི། ཧཱུྃ་གང
ཐུགས་ མཉམ་ པ་ ཉིད་ ལས་ མ་ གཡོས་ ཀྱང་། །ཐུགས་ རྗེ་ ཆེན་ པོས་ གདུག་ པའི་
ཚོགས་འདུལ་ཕྱིར། །རབ་ཁྲོས་འཇིགས་སུ་རུང་བའི་སྐུར་སྟོན་པ། །ཁྲོ་བོའི་དབང
པོ་རྡོ་རྗེ་ཞུགས་ལ་འདུད། །འཇིགས་དུས་བསྐལ་པའི་མེ་ལྟར་རབ་འབར་ཞིང་།།
འབྱུང་པོའི་དབང་པོ་ཞབས་ཀྱི་འོག་ཏུ་བརྫིས། ཁྲོ་རྒྱལ་རྣམས་ལ་སོ་སོར་བཀའ
སྒྲོལ་བ། །ཉི་མ་བྱེ་བའི་འོད་ལྡན་ཁྱོད་ལ་འདུད། །སྙིང་དང་འོག་གི་བགེགས་ཀུན
འཇོམས་ མཛད་ པ། །གཙུག་ གཏོར་ གནོད་ མཛེས་ རྒྱལ་ པོ་ ལྷུང་ སྔོན་ མདོག །
འཇིགས་ པའི་ མཚོན་ ཆས་ བདུད་ རྣམས་ ཕྱེ་ མར་ རློག །ཏ་ ཏའི་ གད་ རྒྱང་ ཅན་ ལ
ཕྱག་ འཚལ་ ལོ། །ཤར་ དང་ ཤར་ ལྷོར་ བདུད་ ཀྱི་ ཚོགས་ འཇོམས་ པ། །བགེགས
དགྲ་ དབྱུག་ པ་ སྔོན་ པོ་ འཇིགས་ པའི་ གཟུགས། །ཚར་ སྤྲིན་ མདོག་ ཅན་ ལྷགས
འབྲིལ་ མཆེ་ བ་ གཙིགས། །སྔང་ མིག་ མེ་ ལྟར་ འབར་ ལ་ ཕྱག་ འཚལ་ ལོ། །ལྷོ་དང
བདེན་ བྲལ་ མཚམས་ སུ་ བགེགས་ འཇོམས་ པ། །རྨུགས་ བྱེད་ འདོད་ པའི་ རྒྱལ་པོ

མེར་ལྷར་འབར། །སྐད་ཅིག་ཙམ་གྱིས་བགེགས་ཀུན་ཐལ་བར་བརློག །མི་ཟད་ཉི་མའི་གཟི་ལ་ཕྱག་འཚལ་ལོ། །བྱང་དང་དབང་ལྡན་མཚམས་སུ་གནས་པའི་བགེགས། །མ་ལུས་རྦད་ནས་གཅོད་མཛད་ཁྲོ་བོའི་རྒྱལ། །པདྨ་མཐར་བྱེད་རབ་བརྗིད་མི་གཡོ་མགོན། །གངས་རི་ལྟ་བུར་བརྗིད་ལ་ཕྱག་འཚལ་ལོ། །ནུབ་དང་རླུང་དུ་བགེགས་ཀུན་ཚར་གཅོད་པ། །གཤིན་རྗེ་མཐར་བྱེད་ཁྲོ་རྒྱལ་སྟོབས་པོ་ཆེ། །གསེར་གྱི་རི་ལྟར་རབ་བརྗིད་འཇིགས་པའི་སྐུ། །འོད་སྟོང་འབར་བའི་ཞབས་ལ་ཕྱག་འཚལ་ལོ། །ཟད་པར་སྟོང་པ་རླུང་མེ་ཆུ་ས་ཡི། །རྣལ་འབྱོར་གྲུབ་པ་གཟུགས་དང་གཟུགས་མེད་གཞན། །སེམས་ལ་དབང་བསྒྱུར་སྣང་བ་རྒྱས་མཛད་པ། །ཁམས་ལྔ་གྲུབ་པའི་ཞབས་ལ་ཕྱག་འཚལ་ལོ། །ཚངས་པ་ཁྱབ་འཇུག་བདེན་བྲལ་རླུང་གི་ལྷ། །གཤིན་རྗེ་མེ་ལྷ་རྒྱ་མཚོ་དབང་ལྡན་དང་། །དབང་པོ་གནོད་སྦྱིན་མཚོན་ཆ་བཞོན་པར་ལྡན། །ཕྱོགས་བཅུ་སྐྱོང་མཛད་གཞན་ལ་ཕྱག་འཚལ་ལོ། །སྒྲ་གཅན་དུས་མེ་ཟླ་བ་ཉི་མ་དང་། །ཟླ་སྐྱེས་བཀྲ་ཤིས་དཀར་པོ་ལྷ་ཡི་བླ། །ཀེ་ཏུ་ཉི་མའི་བུ་ཅན་གཟི་བརྗིད་ཆེ། །མཐུ་རྩལ་རྫུ་འཕྲུལ་ལྡན་ལ་ཕྱག་འཚལ་ལོ། །ཀླུ་རྒྱལ་རྒྱལ་བ་རྣམ་རྒྱལ་སྟོབས་ཀྱི་རྒྱུ། །པདྨ་ནོར་རྒྱས་དུང་སྐྱོང་མཐའ་ཡས་དང་། །རིགས་ལྡན་འཇོག་པོ་དང་ནི་པདྨ་ཆེ། །མཐུ་ལྡན་ཀླུ་ཆེན་གཞན་ལ༔ འབྱུང་པོའི་ཚོགས་གཞན་རོ་ལངས་གྲུལ་བུམ་ཆེ། །མིའམ་ཅི་དང་དེ་བཞིན་སྐྱེས་བུའམ་ཅི། །དྲི་ཟ་འབྱུང་པོ་སྲིན་པོ་ཡི་དྭགས་ཆེ། །བརྗིད་བྱེད་མཁའ་ལྡིང་མཆོག་ལ༔ ཀླུ་དང་འབྱུང་པོ་སོགས་དང་། སྡེ་དྲུག་བསྲུང་མ་དྲུག་ཅུ་འཁོར་བཅས་རྣམས། །འདིར་གཤེགས་རྒྱན་གྱི་གཏོར་མ་འདི་བཞེས་ཤིག །སྦྲུངས་སྤྲེལ་སྦྲར་བའི་གཏོར་མ༔ བདུད་རྩིར་བསྒྲུབ་པའི་མཆོད་པ༔ ཕྱི་ནང་གསང་གསུམ༔

བདག་ཅག་མཆོག་གི་དངོས་གྲུབ་ཐོབ་པའི་ཕྱིར། །རྡོ་རྗེ་བཞི་ཡི་རྣལ་འབྱོར་མཐར་ཕྱིན་ཞིང་། །བཅུ་དྲུག་བཞི་ཡི་རབ་དབྱེ་བསྐྱེད་རིམ་དང་། །ཕྱགས་སྔགས་བཟླས་པའི་མཐུ་ཡང་གྲུབ་པར་མཛོད། །རལ་གྲི་ལ་སོགས་དངོས་གྲུབ་ཕྲ་མོ་དང་། །འདོད་དང་གཟུགས་ཁམས་རིག་འཛིན་དངོས་གྲུབ་དང་། །འགྱུར་མེད་ཕྱག་རྒྱ་ཆེན་པོའི་དངོས་གྲུབ་རྣམས། །ཚེ་འདི་ཉིད་ལ་འགྲུབ་པའི་སྟོང་གྲོགས་མཛོད། །ཞི་རྒྱས་ལ་སོགས་དགེ་བའི་འཕྲིན་ལས་མཛོད། །དབང་དགུག་ལ་སོགས་གང་འདུལ་སྦྱོར་བ་དང་། །བསད་བསྐྲད་རེངས་སོགས་དྲག་པོའི་འཕྲིན་ལས་ཀྱིས། །གདུལ་དཀའ་འདུལ་བའི་འཕྲིན་ལས་མཛད་དུ་གསོལ། །རྒྱལ་བའི་བསྟན་པ་ཕྱོགས་བཅུར་རྒྱས་པ་དང་། །འགྲོ་ཀུན་འདོད་དང་ཐར་པའི་ས་ལ་འགོད། །བདག་ཅག་དུས་འདིར་གེགས་མེད་བདེ་སྐྱིད་འཕེལ། །ཆོས་སྤྱོད་ཡར་ངོ་བཞིན་དུ་འཕེལ་བར་མཛོད། །

དེ་ནས་བཀའ་བསྒྲུངས་རྣམས་ལས་ཐོག་མར་མགོན་པོ་འཁོར་དང་བཅས་པ་ལ་བསྟོད་དེ། ཧཱུྃ སྔོན་ཚེ་བདེ་གཤེགས་ཕོ་བྲང་སྤྱན་སྔ་རུ། །བསྟན་པ་བསྲུང་ཕྱིར་ནག་པོ་ཆེན་པོ་ལ། །རྗེས་མཐུན་འཕྲིན་ལས་ཁྱད་པར་གང་བསྒོ་བ། །དམ་བཅས་འཕྲིན་ལས་མཛད་ལ་ཕྱག་འཚལ་ལོ། །མགོན་པོའི་བཀའ་ཉན་འཁོར་གྱི་ཚུལ་འཛིན་ཞིང་། །གདུག་པ་འདུལ་ཕྱིར་མི་བཟད་གཟུགས་འཆང་བ། །བྱམས་དང་སྙིང་རྗེས་འགྲོ་བའི་དོན་མཛད་པའི། །ནག་པོ་ཆེན་པོ་ཁྱོད་ལ་ཕྱག་འཚལ་ལོ། །བསྟན་ལ་རབ་དགའ་མཐུ་སྟོབས་བསམ་མི་ཁྱབ། །དཀོན་མཆོག་གསུམ་ལ་གནོད་བྱེད་ཚར་གཅོད་ཅིང་། །རྣམ་འཕྲུལ་གཏྲི་ཕྱག་གི་དབུས་ན་བསྣམས། །ནག་པོ་ཆེན་པོ་ཁྱོད་ལ་ཕྱག་འཚལ་ལོ། །རྒྱུ་མ་མི་མགོ་འཕྲེང་བའི་དོ་ཤལ་འཛིན། །གཡས་པའི་ཕྱག

གིས་ཟངས་ཀྱི་རྟོན་པོ་བསྣམས། །གཡོན་པའི་ཕྱག་ན་ཐོད་པ་ཁྲག་བཀང་འཛིན།། ནག་པོ་ཆེན་པོ་ཁྱོད་ལ་ཕྱག་འཚལ་ལོ། །སྔོན་ཚེ་བདེ་གཤེགས་སྤྱན་སྔ་རུ་ཁས་བླངས་ཏེ། །བསྟན་པ་བསྲུང་དང་འགྲོ་ལ་ཕན་གདགས་ཕྱིར། །དམ་བཅས་མི་འདའ་དམ་ཚིག་རྗེས་དགོངས་ལ། །གསོལ་གདབ་ལས་མཛད་བདག་དོན་ཡོངས་རྫོགས་མཛོད། །ཧཱུཾ་གང་གི་ཐུགས་ནི་དབྱིངས་ལས་མ་གཡོས་ཀྱང་། །རྒྱལ་བ་ཀུན་གྱི་འཕྲིན་ལས་བསྒྲུབ་པའི་ཕྱིར། །སྣ་ཚོགས་སྤྲུལ་པས་འགྲོ་བའི་དོན་མཛད་པའི། །དཔལ་ཆེན་གཏུམ་པོ་ཁྱོད་ལ་ཕྱག་འཚལ་ལོ། ཁྱོད་སྐུ་ལྷུན་པོ་ལྟ་བུར་རབ་བརྗིད་ཅིང་། །མི་འགྱུར་ནམ་མཁའི་མདངས་ལྟར་ཤིན་ཏུ་མཛེས། །ཆོས་སྐུ་དེ་བཞིན་ཉིད་དུ་གཅིག་པའི་དབུ། །བདེན་གཉིས་ཟབ་མོའི་དོན་སྟོན་ཕྱག་དང་ཞབས། །སྐྱོན་དྲུག་གཅོད་ཕྱིར་བདུད་སྡེའི་དཔུང་འཇོམས་ཕྱིར། །གཡས་པའི་ཕྱག་གི་གྲི་གུག་ཐུགས་ཀར་འཛིན། །འདོད་ཁྲོ་རྨོངས་སྤངས་གཡོན་པའི་ཕྱག་གིས་ནི། །གདུག་པའི་ཁྲག་གིས་བཀང་བའི་ཐོད་པ་འཛིན། །ཆོས་སྒྲ་ཆེན་པོས་བདུད་ཀྱི་ཀླད་འགེམས་ཕྱིར། །རྣམ་འཕྲུལ་གཉྫི་ཕྱག་གི་དབུས་ན་བསྣམས། །དེ་བཞིན་གཤེགས་པ་ལྔ་ནི་རྣམ་དག་པས། །མི་མགོ་སྐམ་པོ་ལྔ་ཡི་དབུ་རྒྱན་ཅན།། ཨཱ་ལི་ཀཱ་ལི་ལྔ་བཅུ་དག་པས་ན། །གདུག་པའི་མགོ་རློན་ལྔ་བཅུའི་དོ་ཤལ་འཛིན། །གཟུང་འཛིན་རབ་སྤངས་སྟག་གི་ཤམ་ཐབས་ཅན། །ཀླུ་ཆེན་དབང་དུ་བསྡུས་པས་སྤྲུལ་གྱིས་བརྒྱན། །རིན་ཆེན་རུས་པའི་རྒྱན་གྱིས་རབ་ཏུ་སྤེག ། བདུད་སྡེ་དཔུང་བཅས་མ་ལུས་འཇོམས་པས་དཔའ། ཁྲོ་གཉེར་མཆེ་བ་རབ་གཙིགས་མི་སྡུག་པ། །སྣ་ཚོགས་སྤྲུལ་པའི་སྐུ་ལ་ཕྱག་འཚལ་ལོ། །གང་གི་གསུང་ནི་ནམ་མཁའི་མཐས་གཏུགས་པ། །ཧ་ཧ་ཧེ་ཧེ་ལ་སོགས་རབ་ཏུ་བཞད། །ཧཱུཾ་ཧཱུཾ

ཕཊ་ཕཊ་ལ་སོགས་དྲག་ཞལ་སྒྲས། །ལོག་འདྲེན་ཚོགས་རྣམས་མ་ལུས་སྐྲག
མཛད་པ། །དཔའ་བོའི་གསུང་གི་ང་རོ་འབྲུག་སྟོང་སྒྲ། །ཤིན་ཏུ་འཇིགས་རུང
སྒྲོག་མཛད་དེ་ལ་འདུད། ཁྱོད་ཀྱི་ཐུགས་ནི་སྤྲོས་ལས་རྣམ་གྲོལ་ཡང་། སྙིང་རྗེའི
དབང་གིས་འགྲོ་བ་ཀུན་ལ་གཟིགས། །སྐད་ཅིག་གིས་ནི་ཁམས་གསུམ་མ་ལུས
པ། །ཟ་བར་ནུས་པའི་རྣམ་པ་མཆོག་དང་ལྡན། །དེ་ལྟའི་སྤྲུལ་པ་སྣ་ཚོགས་རབ
སྟོན་ཡང་། །རང་བཞིན་ཆོས་སྐུ་ཉེར་ཞི་ཐུགས་ལ་འདུད། །དཔའ་བོ་ཁྱོད་ཀྱིས
ཐུབ་པའི་བསྟན་པ་མཆོག །རབ་ཏུ་བསྐྱང་ཕྱིར་ལོག་འདྲེན་འདུལ་བ་དང་། །
གསང་སྔགས་རྡོ་རྗེ་ཐེག་པའི་སྒོར་ཞུགས་པའི། །ལམ་ལ་གནས་པའི་རྡོ་རྗེ་འཛིན
པ་སྐྱོངས། །བདག་ཅག་འཁོར་དང་བཅས་པ་ཐམས་ཅད་ཀྱི། །རྨི་ལམ་ལྟས་སྡིག
སྐྱལ་བ་ངན་པ་དང་། །རང་དང་གདོན་དང་དུས་མིན་འཆི་ལ་སོགས། །མི་མཐུན
ཕྱོགས་ཀུན་ཞི་བར་མཛད་དུ་གསོལ། །བདག་དང་བདག་ལ་ཕན་པར་གང
སེམས་པ། །དེ་དག་ཀུན་གྱི་ཚེ་དང་བསོད་ནམས་དང་། །འཁོར་དང་ལོངས་སྤྱོད
ཕུན་སུམ་ཚོགས་རྣམས་ཀུན། །རྟག་ཏུ་མི་ཉམས་རྒྱས་པར་མཛད་དུ་གསོལ། །ལྷ
དང་མི་དང་ཀླུ་དང་གནོད་སྦྱིན་སོགས། །འགྲོ་བ་ཀུན་གྱི་གདུག་པའི་སེམས་ཞི
ནས། །ཐམས་ཅད་བདག་གི་དབང་དུ་གྱུར་ནས་ཀྱང་། །ཐེག་ཆེན་བསྟན་པའི
སྟོད་དུ་འགྱུར་བར་མཛོད། །གང་ཞིག་ཞི་བས་འདུལ་བར་མི་ནུས་པ། །གདུག
ཅིང་སྡང་བའི་སེམས་དང་རབ་ལྡན་པས། །བླ་མ་དམ་པའི་སྐུ་ལ་བསྒོ་བ་དང་། །
སེམས་ཅན་རྣམས་འཚེ་སངས་རྒྱས་བསྟན་ལ་གནོད། །རྣལ་འབྱོར་རྡོ་རྗེ་འཛིན་པ
བདག་ཅག་གི །དགེ་ལ་བར་དུ་གཅོད་པར་བྱེད་པ་ཡི། །གདོན་དང་ལོག་པར
འདྲེན་པའི་ཚོགས་རྣམས་ཀུན། །གཏུམ་པོ་ཁྱོད་ཀྱི་མངོན་སྤྱོད་ལས་ཀྱིས་ནི། །

བསྒྲད་གཟིར་བཅིངས་ཤིང་རེངས་པར་བྱེད་པ་དང་། །རྨུགས་ཤིང་དྲན་པ་ཉམས
པར་བྱེད་པ་དང་། །དེ་ཡི་ལུས་ངག་ཡིད་ཀྱི་རྫུ་འཕྲུལ་དང་། །མཐུ་དང་ཡོངས
སྤྱོད་བསོད་ནམས་དབང་ཕྱུག་དང་། །སྐད་ཅིག་གཅིག་གིས་ཐམས་ཅད་རབ
ཉམས་ཏེ། །འདུ་བ་རྣམས་བཞིའི་ནད་ཀྱིས་གཟིར་ནས་ཀྱང་། །ཁ་ནས་ཁྲོ་ཁྲག
དྲོན་མོ་རབ་སྐྱུགས་ནས། །ད་ལྟ་ཉིད་དུ་བསྒྲད་ཅིང་བསྒྲལ་བར་གྱིས། །བདག
གིས་བསྐུལ་བའི་ལས་འདི་མ་བསྒྲུབས་ན། །སྔོན་ཚེ་བདེ་བར་གཤེགས་པའི་སྤྱན
སྔ་རུ། །ཐུབ་པའི་བསྟན་པ་བསྲུང་བར་ཁས་བླངས་པ། །དམ་བཅས་ཙམ་དེ་དུས
ལས་མ་འདའ་ཞིག །ཧཱུྃ་ཉི་མའི་དཀྱིལ་འཁོར་དབུས་གནས་པའི། །ཧཱུྃ་ལས་བྱུང
བའི་ནག་པོ་ཆེ། །ཞལ་གདངས་མཆེ་གཙིགས་གད་མོ་སྒྲོགས། །འཇིགས་བྱེད
ཁྱོད་ལ་མངོན་པར་བསྟོད། །སངས་རྒྱས་ཀུན་ལ་བསྙེན་བཀུར་བརྟགས། །
མགུལ་ལ་ཐོད་པའི་འཕྲེང་བས་བརྒྱན། །དགྲ་བགེགས་མ་ལུས་ཚར་གཅོད་པའི།
མགོན་པོ་ཁྱོད་ལ་མངོན་པར་བསྟོད། །སྐུ་མདོག་མཐིང་ནག་འབར་བ་ནི། །
མཁྱེན་གསལ་དབྱིངས་སུ་གཅིག་པ་དང་། །ཐུང་ཞིང་སྒོམ་ལ་བརྗིད་པའི་སྐུ། །
ཐུགས་རྗེས་སྡང་མིག་གཟིགས་ལ་འདུད། །དབུ་སྐྲ་ཁམས་ནག་གྱེན་དུ་འབར། །
ཐུགས་རྗེས་ཞི་ཁྲོ་ཕྱོགས་བཅུར་འཕྲོ། །ཞལ་གཅིག་ཕྱག་གཉིས་གྲི་གུག་གཡས། །
གཡོན་པས་བནྡྷ་ཁྲག་བཀང་འཛིན། །ཤ་ཆེན་ལྔ་དང་སྨན་ལྔས་བཀང་། །དུག
གསུམ་མ་ལུས་ཞལ་དུ་གསོལ། །དགྲ་བགེགས་ཐམས་ཅད་སྒྲོལ་བྱེད་པའི། །སྐུ
གསུམ་སྤྲིན་པོའི་གཟུགས་འཛིན་བསྟོད། །འོད་ཟེར་དུག་ལྔ་བསྲེག་པའི་མེ། །ཁྲོ
གཉེར་སྨིན་མ་རབ་བསྐྱོད་ཅིང་། །ལྷགས་འདྲིལ་ཁྲོས་པས་འཕྲིན་ལས་མཛད། །
ཧཱུྃ་སྒྲོག་ཕཊ་སྒྲོ་ཁྱོད་ལ་བསྟོད། །མཆེ་གཙིགས་ལྕེ་ལས་མེ་སྟག་འཕྲོ། །བརྒྱང

བསྐུམ་འུར་སྒྲ་ཐུག་ཆོམ་གྱིས། །སྲིད་གསུམ་ཞིང་ཁམས་མ་ལུས་གཡོ། །ཐུགས་རྗེས་འགྲོ་དོན་མཛད་ལ་འདུད། །གཏུམ་ཆེན་ཁྲོ་བོ་མང་འཕྲོ་བ། །འགྲན་ཟླ་མེད་པའི་མཆེ་བ་ལས། །འཕྲིན་ལས་སྤྲུལ་པ་ལྷུན་གྱིས་གྲུབ། །ཁམས་གསུམ་ཀུན་འདུལ་ཁྱོད་ལ་བསྟོད། །ཕྲ་མེན་ཚོགས་རྣམས་སྒྲག་བྱེད་པའི། །ཧ་ཧ་ཆེར་སྒྲོག་གཏུམ་ལ་བཞད། །ཞལ་ནས་ཁྲག་རྒྱུན་འཛག་པ་སྟེ། །དཀོན་མཆོག་གསུམ་སྐྱོང་ཁྱོད་ལ་བསྟོད། །བླ་མ་དང་ནི་ཐེག་ཆེན་དང་། །སེམས་ཅན་རྣམས་ལ་འཚེ་བྱེད་པ། །དེ་དག་ཁྱོད་ཀྱི་མངོན་སྤྱོད་ཀྱིས། །སྐད་ཅིག་ཉིད་ལ་བརླག་པར་མཛོད། །

ཡུམ་ཨེ་ཀ་ཛ་ཊི་ལ་བསྟོད་པ་ནི། ཧཱུྃ༔ ཀུན་ཏུ་བཟང་མོའི་རིག་པ་ལས། །མ་གཡོས་ཨུ་མ་དེ་ཝའི་སྐུ། །མ་མོ་ཐམས་ཅད་བསྐྱེད་མཛད་མ། །ཡུམ་ཆེན་ཁྱོད་ལ་མངོན་པར་བསྟོད། །ཐུགས་རྗེ་མི་འགྱུར་སྐུ་མདོག་ནག །ཡེ་ཤེས་སྐུ་གཅིག་འགྱིང་ཞིང་ཁྲོ། །གཡུ་ཡི་རལ་པས་སྲིད་གསུམ་སྒྲོལ། །སྤྱན་གཉིས་འགྲོ་དྲུག་གསོལ་འདེབས་གསན། །ཤངས་ནས་རླུང་སྒྲོམ་བག་ཆགས་འཇོམས། །སྐྱེ་ཤི་རྩད་གཅོད་མཆེ་བ་གཅིག། །སྤྱན་གསུམ་འགྲོ་ལ་གཟིགས་ཤིང་བཞུད། །ཐར་པའི་ལམ་སྟོན་གསུང་དབྱངས་སྙན། །ཐབས་དང་ཤེས་རབ་ཕྱག་གཉིས་ཀྱིས།། གཡུའི་བུམ་པ་ཐུགས་ཀར་འཛིན། །ཚེ་འཛིན་བདུད་རྩིའི་བཅུད་ཀྱིས་གཏམས། ། སྐྱེ་འགྲོ་གསོ་བའི་ཡུམ་གཅིག་མ། །ཨེ་ཀ་ཛ་ཏི་དཔལ་ལྡན་མ། ཡུམ་ཆེན་ཁྱོད་ལ་ཕྱག་འཚལ་བསྟོད། །ཅེས་པས་ཡུམ་ལ་བསྟོད། །

ལྷ་མོ་འདོད་ཁམས་མ་ལ་བསྟོད་པ་ནི། ཧཱུྃ ཧཱུྃ༔ དཔལ་ལྡན་ལྷ་མོ་མི་ཕམ་སྲིད་གསུམ་བདག །རང་དོན་སྒྲུབ་ཕྱིར་རྣམ་ཐར་གསུམ་གཞོལ་ཡང་། །སྙིང་རྗེའི་དབང་གིས་རྗེས་ལ་ཐོབ་པ་ཡིས། །ཤེས་རབ་སྣ་ཚོགས་བདག་གིས་འགྲོ་དོན

མཛད། །དཔལ་ལྡན་ལྷ་མོའི་སྐུ་མདོག་ཆར་སྤྲིན་མདོག །མཚན་མོ་ནག་མོ་ཤིན་ཏུ་གཏུམ་པའི་གཟུགས། །ཤིན་ཏུ་རིད་ཅིང་གང་རུས་གཟུགས་ཅན་མ། །ཞལ་གཅིག་ཕྱག་བཞི་ཞབས་གཉིས་བརྫེད་པའི་སྐུ། །རལ་བ་གྲིན་འགྲེང་ལན་བུ་ཐུར་དུ་འཁྱིལ། །སྐྲ་གསེབ་སྦྲུལ་དང་ཐོད་པའི་འཕྲེང་ཐོད་ཅན། །རྣ་ལྷག་མེ་ཏོག་དར་ནག་ཅོད་པན་ཅན། །ཁྲག་གི་ཆང་གིས་ར་རོ་སྨྱུན་རྒྱུ་དམར། །མི་རོ་རིད་པ་ཁར་བཅུག་མཆེ་བ་བཞི། །རྣམ་པར་གཙིགས་ཤིང་ཁྲག་ལ་ཤིན་ཏུ་དགེས། །སྙན་གཡས་སྦྲུལ་གྱི་མགུལ་ནས་དྲིལ་བུ་གསིལ། །གདུག་པ་བཏུལ་ནས་ཚངས་པའི་སྒྲ་སྒྲོག་མ། (《ཪྃ》+།སྙན་ཆ་གཡོན་ན་སེང་གེའི་རལ་བ་དམར། །དཔའ་མོ་ཁམས་གསུམ་སེང་གེའི་སྒྲ་སྒྲོག་མ།) །ཕྱག་བཞི་གཡས་ཀྱི་དང་པོ་རལ་གྲི་འཛིན། །འོག་མ་དུང་ཆེན་རཀྟ་དམར་འཁྱིལ་འཛིན། །གཡོན་གྱི་དང་པོ་ཤཀྟི་མཆོན་ཆ་འཛིན།། འོག་མ་ཏྲི་ཤཱུ་མགུལ་ནས་དར་དཔྱངས་འཛིན། །ཤཀྟི་རལ་གྲི་མཆོན་གྱིས་བཅད་པ་ཡི། །ལྷ་མ་ཡིན་གྱི་མགོ་སོགས་དོ་ཤལ་བྱས། །གླང་པོ་ཆེ་ཡི་ཀོ་རློན་སྟོད་གཡོགས་བྱས། །སྨད་ནི་བ་གླང་ཀོ་རློན་དྲས་པ་ལ། །ཕྱེད་ནི་རི་ལྷེ་སེར་པོའི་ཤམ་བུས་དཀྲིས། །ཀླུའི་དབང་པོ་གཞིབས་པའི་སྐེད་ཆིངས་ཅན། །ཞབས་གཉིས་ལྟུགས་སྒྲོག་མཛེས་པ་དག་གིས་བརྒྱན། །ཁྲག་དང་ཞག་གི་ཐིག་ལེ་ཚོམ་བུར་བྲིས། །བོང་བུ་གྭ་ཞོན་མཚན་མོ་དུར་ཁྲོད་རྒྱུ། །བོང་བུའི་རྨིག་པ་གློག་གི་:ཤུན་[གཞོག་] པ་ཅན། །ཁམས་གསུམ་སྐད་ཅིག་ཙམ་གྱིས་བསྐོར་བར་བྱེད། །སྐད་ནི་དུང་དང་འབྲུག་གི་སྒྲ་ལྟར་སྒྲོག །མཁའ་འགྲོ་མ་མོ་ཤ་ཟ་དབང་དུ་བསྡུས། །དམ་པའི་ས་ནས་གཟུགས་སྐུ་གཉིས་འཛིན་ཞིང་། །ཏིང་འཛིན་དབང་ཐོབ་གཟུགས་ཀྱི་ཁམས་སུ་བྱོན། །ཚངས་པའི་རྒྱལ་པོ་ལ་སོགས་ཕྱག་བྱས་མ། །གཞན་ལ་དབང

བསྐྱུར་འདོད་ཁམས་མཐར་ཕྱིན་མ། །དབང་ཕྱུག་ཆེན་པོའི་སྐུ་ལ་དགེས་པར
འཁྲིལ། །སུམ་ཅུ་རྩ་གསུམ་ཚལ་དུ་བྱོན་པའི་ཚེ། །ལྷ་རྣམས་དབུགས་འབྱིན་བརྒྱ
བྱིན་ཕྱག་བྱས་མ། །ལྷ་མ་ཡིན་རྣམས་ཕུང་བར་བྱེད་པའི་ཚེ། །ལྷ་མིན་དབང་པོ
རྣམས་ཀྱིས་ཕྱག་བྱས་མ། །སྐུ་མཆོག་རི་རབ་རྩེ་དང་འགྲན་པའི་ཚེ། །ལྟེ་བའི་ཐང
ཀའི་ཕྱོགས་ནས་ཉི་ཟླ་འཆར། །རྒྱལ་ཆེན་བཞི་སོགས་ལྷ་རྣམས་ཕྱག་བྱས་མ། །
རྒྱ་མཚོའི་གཏིང་ནས་མེ་འབར་མཚོ་སྐྱེམ་མ། །ས་འོག་དབང་པོ་རྣམས་ཀྱིས་ཕྱག
བྱས་མ། །ལྷ་མོ་ཁྱོད་ཀྱི་ཆོ་འཕྲུལ་འདི་བསྟན་པ། །བདུད་དང་གཤིན་རྗེའི་ཚོགས
རྣམས་འདར་ཞིང་འདུད། །མ་མོ་སྲིན་པོའི་ཚོགས་རྣམས་ཧམ་ཞིང་རྒོད། །དམ
སྲིའི་ཚོགས་རྣམས་འདར་ཞིང་དམ་ལ་འདུད། །ཙིནྡ་རིན་ཆེན་གྲུར་ཕུབ་གཞལ
ཡས་ནས། །ཉི་ཟླའི་དཀྱིལ་འཁོར་བརྩེགས་པའི་གཙུ་འབར། །ཕྱོགས་བཅུའི
འཇིག་རྟེན་བདུད་རྩིའི་བཅུད་བསྡུས་ནས། །ཟླ་བའི་དཀྱིལ་འཁོར་དག་ལ་ཐིམ
མཛད་མ། །བདུད་རྩིའི་རླངས་པས་དཀར་པོའི་ཕྱོགས་རྣམས་ཀྱིས། །བཞི་བརྒྱ་རྩ
བཞིའི་ནད་རྣམས་གཅོད་མཛད་མ། །བདུད་རྩི་སྨན་གྱི་རྒྱལ་མོ་དམ་ལ་འདུད།
གང་ཞིག་ཁྱོད་ལ་དད་རྣམས་མ་བས་བྱམས། །དེ་ཕྱིར་མ་ཞིག་ནད་བདག་སྨན་གྱི
གཙོ། །བདུད་རྩིའི་ལྷ་མོ་ཁྱོད་ལ་རྟག་ཏུ་བསྟོད། རྒྱལ་བ་ཤཱཀྱ་ཐུབ་པའི་སྤྱན་སྔ
སྔ།བདག་གིས་དེང་ནས་འཁོར་བ་ཇི་སྲིད་བར། །དཀར་པོའི་ཕྱོགས་ཀྱི་ནད་དང
སྡུག་བསྔལ་སོགས། །ཞི་བར་བྱ་ཞིང་ཚེ་དག་བསོད་ནམས་སྤེལ། །ནག་པོའི
ཕྱོགས་རྣམས་དགུག་ཅིང་དམ་ལ་འདུད། སྒྲོ་འདོགས་བཤད་བསྒྲད་ལ་སོགས
འཕྲིན་ལས་ཀྱིས། །བསྟན་པ་བསྲུང་བའི་ལས་རྣམས་མྱུར་སྒྲུབ་བགྱི། །འདི་ལས
འདས་ན་རྒྱལ་བའི་བཀའ་བསླུས་པས། །དུས་གསུམ་རྒྱལ་བའི་རྡོ་རྗེས་མགོ

འགེམས་སོ། །དེ་སྐད་རྒྱལ་བའི་སྤྱན་སྔར་ཁས་བླངས་པས། །ཁས་བླངས་བཞིན་དུ་དམ་ཚིག་རྗེས་དགོངས་ལ། །དམ་བཅས་བཞིན་དུ་འཕྲིན་ལས་མྱུར་སྒྲུབ་མཛོད། །དཔལ་ལྡན་ལྷ་མོ་མི་ཕམ་སྲིད་གསུམ་བདག །རྣལ་འབྱོར་བདག་དང་བདག་གི་འཁོར་བཅས་ལ། །ཁྱོད་ཀྱི་ཞལ་ནས་བདུད་རྩིའི་ཆར་ཕོབ་ལ། །ནད་དང་སྡུག་བསྔལ་ཚོགས་རྣམས་ཞི་བ་དང་། །ཚེ་དང་བསོད་ནམས་དབང་ཐང་འཕེལ་བར་མཛོད། །ཟང་ཟིང་ལོངས་སྤྱོད་འབྲུ་ཡི་ཕུང་པོ་དང་། །རིན་ཆེན་རྐང་འགྲོས་རྣམས་ཀྱང་འཕེལ་བར་མཛོད། །སྡང་དགྲ་གནོད་བགེགས་ཐམས་ཅད་ཚར་ཆོད་ལ། །བསྟན་པ་བསྲུང་བའི་ལས་འདི་མྱུར་དུ་བསྒྲུབས། །

ལས་མགོན་འཁོར་བཅས་ལ་བསྟོད་པ། ཕྱུ་ཏའི་སློས་བསྟོད་རྒྱས་པ་ནི། ཧཱུྃ་ དཔལ་ལྡན་འཕྲིན་ལས་ཀུན་རྫོགས་ཕྱུ་ཏ་ཁྱོད། །སྐུ་མདོག་མཐིང་ནག་མེ་ཡི་འཕྲོ་འདུ་ཅན།། རྔམས་པའི་སྟབས་ཀྱི་འགྱིང་ཞིང་ཤད་ལང་བསྣམས། །གིང་ཆེན་འདུག་པ་འདུལ་ཁྱོད་ཕྱག་འཚལ་ལོ། །རབ་བརྗིད་དཔའ་ལ་རྔམས་པའི་ཞལ་གདངས་ཤད། །གློག་ལྟར་འཁྱུག་པའི་ལྕགས་འདྲིལ་མཆེ་བ་གཙིགས། །ཀླད་ཁྲག་དྲོན་མོ་གསོལ་ཞིང་སྤྱན་རྩ་དམར། །གིང་ཆེན་གདུག་པ་འདུལ་ཁྱོད་ཕྱག་འཚལ་ལོ། །མགོན་པོའི་དོ་ཤལ་དར་ནག་ན་བཟའ་གསོལ། །ཡོན་ཏན་ཀུན་རྫོགས་ཁམས་གསུམ་དགྲ་ལས་རྒྱལ། །འཇིགས་བྱེད་ཆེན་པོ་དཔའ་བོའི་གར་སྟབས་ཀྱི། །སྤྲུལ་པས་འགྲོ་དོན་མཛད་ལ་ཕྱག་འཚལ་ལོ། །ལམ་ལ་གནས་པའི་རྡོ་རྗེ་འཛིན་པ་རྣམས། །བདེན་པའི་སྟོབས་དང་དད་པའི་ནུས་མཐུ་ཡིས། །གསང་སྔགས་མཆོག་འཛིན་དགྲ་ལྷ་ཁྱོད་མཆོད་ཀྱི། །རྗེ་བཙུན་བདུད་ལས་རྒྱལ་བ་དགེས་པར་མཛོད། །བསད་པའི་ཤ་དང་སྐྱུར་བའི་ཛ་གད་དང་། །བསྒྲལ་བའི་ཁྲག་དང་དམ་རྫས་སྣ

ཚོགས་ཀྱིས། །དམ་ཚིག་ཅན་ཁྱོད་མཆོད་ཀྱི་ཆོས་འཁོར་སྐྱོངས། །བསྟན་པ་བསྲུང་བའི་འཕྲིན་ལས་མྱུར་དུ་སྒྲུབས། །

སོ་སོའི་བསྟོད་པ་བསྡུས་པ་ནི། ཧཱུྃ་སྔོན་ཚེ་ཤཱཀྱ་སེང་གེའི་སྤྱན་སྔ་རུ། །བསྟན་པ་བསྲུང་བར་ཞལ་བཞེས་དམ་ཚིག་ཅན། །འཕྲུལ་དང་མངོན་ཤེས་ལྡན་པའི་སྟོབས་པོ་ཆེ། །ལས་མཁན་འཁོར་དང་བཅས་ལ་བསྟོད་པར་བགྱི། །སྟོབས་ལྡན་གང་ཞིག་སྲིད་པའི་བྱེད་པོ་སྟེ། །མི་བཟད་སྟགས་དང་མཚོན་ཆ་འཕྲུལ་འཁོར་གྱིས།། བདུད་དང་མུ་སྟེགས་ཐལ་བར་བརླག་མཛད་པ། །རབ་འཇིགས་ནག་པོ་གནོད་སྦྱིན་ཁྱོད་ལ་བསྟོད། །ཤ་ཁྲག་རྒྱ་མཚོར་རོལ་བའི་གནོད་སྦྱིན་ཡུམ། །དགྲ་སྡིང་སྤུར་གྱིས་འདེབས་པའི་རྫུ་འཕྲུལ་ཅན། །སྟོང་ཁམས་བདག་མོ་སྲིད་པའི་ཞལ་ལེ་མ། །ནག་མོ་འཇིགས་སུ་རུང་མ་ཁྱོད་ལ་བསྟོད། སྡེ་བརྒྱད་ཀུན་གྱི་དམག་དཔོན་དྲག་ཤུལ་ཆེ། །ཆོས་འཁོར་ཡོངས་ཀྱི་བསྲུང་མ་བགེགས་ཀྱི་དགྲ། །སྐྱེ་འགྲོ་ཀུན་གྱི་སྲོག་ལ་མངའ་མཛད་པ། །ལས་མཛད་ཆེན་པོ་ཕུ་ཏ་ཁྱོད་ལ་བསྟོད། །དམ་ཉམས་ཀུན་གྱི་གཤེད་མ་དམ་ཚིག་ཅན། །འཇིག་རྟེན་ཀུན་ཁྱབ་སྤྲུལ་པ་སྣ་ཚོགས་འགྱེད། །དཔའ་བོ་ཡིད་སྒྱུར་མཁས་ཤིང་གློག་ཕྲེང་འཁྲུག །ཐོག་སེར་བདག་པོ་ཟླ་ཏ་ཁྱོད་ལ་བསྟོད། །ཕྱུགས་ཀྱི་བསྲུང་མ་འཇིག་དུས་མེ་ལྟར་རྔོ། །སྲིན་པོ་སྟོང་གི་གྲོགས་དང་ལྡན་ཅིག་རྒྱུ། །མ་མོ་ཡོངས་ལ་བཀའ་སྒྲོར་རལ་གཅིག་མ། །སྲིན་མོ་འབར་མ་དམ་ཅན་ཁྱོད་ལ་བསྟོད། །ཅེས་པའམ། རྒྱས་པ་ལ་དགའ་ན་འོད་ལྡན་དཔལ་དབ་ལུང་བུ་པས་མཛད་པའི་བསྟོད་པ་རྒྱས་པས་བསྟོད་དོ། །

དེ་ནས་སྒོ་མའི་བསྟོད་པ་ནི། སེང་གེའི་གདོང་ཅན་སོ་གཅིག་སྲིད་གསུམ་ཟ། །ལྕགས་ཀྱུ་འཛིན་ཞིང་ཐོད་རློན་འཕྲེང་བ་ཅན། །སེང་གེ་སྟག་དང་བྱ་ནག་མང་པོའི་

ཚོགས། །བྲམས་པས་ལོག་འདྲེན་འཇུགས་པ་ཁྱོད་ལ་བསྟོད། །གཉིས་གི་གདོང་ཅན་དུར་ཁྲོད་ཁྲག་ལྟག་མ། །ཞགས་པ་ཐོད་པ་འཛིན་ཞིང་ལས་ལ་བརྩོན། །གཟིག་དང་སྲུང་མོ་དང་ནི་མཁའ་ལྡིང་ཚོགས། །ཐུགས་རྗེས་ལེགས་པར་འདྲེན་མཛད་ཁྱོད་ལ་བསྟོད། །དོམ་གྱི་གདོང་ཅན་ཁམས་གསུམ་སལ་ལེ་གཟིགས། །ལྕགས་སྒྲོག་སྒྲོན་མེ་བསྣམས་པའི་མཐུ་མོ་ཆེ། །གླང་ཆེན་དོམ་དང་མཁའ་ལྡིང་སྤྲུལ་པའི་ཚོགས། །དགའ་བས་ལོག་པ་འདུལ་བ་ཁྱོད་ལ་བསྟོད། །ཁྲེད་ཀྱི་གདོང་ཅན་སྟེ་བརྒྱད་ཁ་ལོ་བསྒྱུར། །ཕོ་བ་དང་ནི་ལྕགས་ཀྱུ་འཁོར་ལོ་བསྐོར། །ཁྲེད་མོ་གཡག་དང་མཁའ་ལྡིང་ཕོ་ཉའི་ཚོགས། །བཏང་སྙོམས་ཆེན་པོས་དོན་མཛད་ཁྱོད་ལ་བསྟོད། །ཀུན་ཀྱང་མ་མོ་མཁའ་འགྲོ་ཉི་ཟླའི་སྤྱན། །འཇིགས་རྩུལ་ཆེ་ལ་ཐབས་མཁས་སྙིང་རྗེ་ཆེ། །ཁམས་ཁམས་ཚིག་ཚིག་ཤ་དང་ཁྲག་ལ་དགའ། །འཇིགས་པའི་ང་རོ་ཅན་ཁྱོད་མཆོད་ཅིང་བསྟོད། །

རྒྱལ་ཆེན་རྣམ་ཐོས་སྲས་འཁོར་བཅས་ལ་བསྟོད་པ་ནི། རིན་ཆེན་ཕོ་བྲང་དམ་པ་ན། །མི་འཇིགས་སེང་གེའི་ཁྲི་སྟེང་ན། །ཇི་ལས་བྱུང་བའི་མགོན་པོ་ནི། །ངལ་བསོས་དགེ་བ་སྟོབས་པོ་ཆེ། །སེམས་དཔའི་སྐྱིལ་ཀྲུང་དག་གིས་བཞུགས། །གཡས་ན་རིན་ཆེན་རྒྱལ་མཚན་འཛིན། །གཡོན་ན་གཏེར་གྱི་ནེའུ་ལེ་བསྣམས། །སྐུ་ནི་གསེར་གྱི་འོད་པས་མཛེས། །ཞལ་ནས་རིན་ཆེན་ཆར་པ་འབེབས། །ཐུགས་རྗེས་འཕོངས་པ་ལས་སྒྲོལ་མཛད། །རིན་ཆེན་རྒྱན་རྣམས་ཀུན་གྱིས་བརྒྱན། །བྱང་ཕྱོགས་རྒྱལ་པོར་སྐུ་ཡང་སྤྲུལ། །རྣམ་ཐོས་སྲས་སུ་མཚན་ཡང་གྲགས། །གཏེར་བདག་ཁྱོད་ལ་ཕྱག་འཚལ་ལོ། །དབུ་ལ་རིན་ཆེན་ཅོད་པན་གསོལ། །ཡོན་ཏན་རྫོགས་ལ་ཕྱག་འཚལ་ལོ། །གནོད་སྦྱིན་བྱེ་བའི་ཚོགས་ཀྱི་བསྐོར། །སྟེ་བོ་ཆེ་ལ

ཕྱག་འཚལ་ལོ། །གཞན་གྱི་དཔུང་རྣམས་འཇོམས་པར་བྱེད། །སྟོབས་པོ་ཆེ་ལ
ཕྱག་འཚལ་ལོ། །ཐུམ་པ་བཟང་པོས་རྣམ་པར་བརྒྱན། །དཔག་བསམ་ཤིང་དང
རིན་ཆེན་ཤིང་། །ཛམྦུ་བཟང་པོ་འདོད་འཇོའི་བ། །གཏེར་བདག་ཁྱོད་ལ་ཕྱག
འཚལ་ལོ། །ཛམྦྷ་ལ་ནི་གསེར་གྱི་མདོག །རྫུ་འཕྲུལ་ཏྲའི་སྙིང་ན་བཞུགས། །
གཡོན་པ་ནེའུ་ལེ་གཡས་པ་ན། །རིན་ཆེན་བསྣམས་ལ་ཕྱག་འཚལ་ལོ། །གང་བ་
བཟང་པོ་སྐུ་མདོག་སེར། །རྫུ་འཕྲུལ་ཏྲའི་སྙིང་ན་བཞུགས། །གཡོན༔ ཐུམ་པ་
བསྣམས་ལ་ཕྱག་འཚལ་ལོ། ནོར་བུ་བཟང་པོ་སྐུ་མདོག་དཀར། །རྫུ་འཕྲུལ་ཏྲའི་
སྙིང་ན་བཞུགས། །གཡོན་པ༔ ནོར་བུ་བསྣམས་ལ་ཕྱག༔ ཀུ་ཝེ་ར་ནི་སྐུ་མདོག
ནག །རྫུ་འཕྲུལ་ཏྲའི་སྙིང་ན་བཞུགས། །གཡོན་པ༔ རལ་གྲི་བསྣམས་ལ༔ ཡང
དག་ཤེས་ནི་སྐུ་མདོག་སེར། །རྫུ་འཕྲུལ་ཏྲའི་སྙིང་ན་བཞུགས། །གཡོན་པ༔ །
གསེར་གྲི་བསྣམས་ལ་ཕྱག༔ །འབྲོག་གནས་སྐུ་མདོག་ནག་པོ་ལ། རྫུ་འཕྲུལ་ཏྲའི་
སྙིང་ན་བཞུགས། གཡོན་པ༔ །མདུང་དམར་བསྣམས་ལ་ཕྱག༔ ལྷ་རྒྱན་སྐུ་མདོག
སེར་སྐྱ་ལ། །རྫུ་འཕྲུལ་ཏྲའི་སྙིང་ན་བཞུགས། །གཡོན་པ༔ ཁང་བརྩེགས
བསྣམས་ལ་ཕྱག༔ པི་ཙི་ཀུཎྜ་ལི་ནི་དཀར། །རྫུ་འཕྲུལ་ཏྲའི་སྙིང་ན་བཞུགས། །
གཡོན་པ་ནེའུ་ལེ་གཡས་པ་ན། །གྲི་ཐུབ་འཛིན་ལ༔ ཀླུ་ཆེན་བརྒྱད་ནི་སྐུ་མདོག
སེར། །རིན་ཆེན་སྦྲུལ་དང་གདེངས་ཀས་བརྗིད། །ཕྱག་གཉིས་འདོད་དགུའི་ཆར
འབེབས་པའི། །ནོར་བུ་འཛིན་ལ་ཕྱག་འཚལ་ལོ། །ཤར་དུ་རིང་པོ་མིག་བཟང
དང་། །གང་པོ་སེར་སྐྱ་ས་པ་གནས། །སེང་གེ་ཉེ་སེང་དུང་ཅན་དང་། །དགའ་བ
ཤིན་ཏུ་ས་པ་ལྔོ། །སེང་གེ་སེང་གེའི་རལ་པ་དང་། །ཀླུ་མ་སེར་སྐྱ་ནག་པོ་ནུབ། །
འཛིན་པ་འཛིན་དགའ་བརྟན་སྐྱོང་དང་། ཁྱབ་འཇུག་ཉེ་ནག་བྱང་དུའོ། །ལྷ་སྐྱོང

ཉི་མ་བྱུང་ཤར་ན། མེ་རུ་ཚིག་ལྷ་སེར་པོ་ཐླཱ། །རི་མཉམ་མེ་ནི་ལྷོ་ནུབ་དུའོ། །སེར
ཅན་ལྷུང་ནི་ནུབ་བྱང་ན། །གནོད་སྦྱིན་སྡེ་དཔོན་ཉི་ཤུ་བརྒྱད། །ཞལ་གཅིག་ཕྱག
གཉིས་འཛིགས་པའི་གཟུགས། །སྐུག་ནག་རིན་ཆེན་རྒྱན་གྱིས་བརྒྱན། །གྲི་ཐུབ
འཛིན་ལ་ཕྱག་འཚལ་ལོ། །དབང་པོ་ཐླཱ་བ་ཧུ་ཐླཱ་དང་། །སྐྱེ་བདག་གདོས་པའི
རྒྱལ་མཚན་དང་། །དབང་ལྡན་ཅན་དན་འདོད་པའི་གཙོ། །མགྲིན་ལྡན་མགུལ
ངེས་པ་ཏེ་དང་། །ནོར་བུ་ནོར་སྐྱོད་དགྲ་རབ་དང་། །ཉེར་ལྷ་དང་ནི་རི་མཉམ
དང་། །སེར་ཅན་གང་པོ་སེར་ཅན་དང་། །གཡོན་ཕྱོགས་ལྷ་དང་བགླང་སྐྱོང་། །
འབྲོག་གནས་མི་ཡི་རྒྱལ་པོ་དང་། །རྒྱལ་བ་ཁྲུ་མཆོག་ཚིག་ལྷ་སེར། །བཞིན
བཟང་དང་ནི་རིང་པོ་དང་། །ཏྲི་ཟ་སྣ་ཚོགས་འབྲས་བུ་གསུམ། །མགུལ་གསུམ
ལུགས་མདུང་རིང་པོ་དང་། །ལྷ་ལས་བྱུང་བའི་མ་ལྡན་ཏེ། །ས་གའི་རིགས་ལས
བྱུང་བ་ཡིས། །སྟོབས་ཆེན་སུམ་ཅུ་རྩ་གཉིས་ཡིན། །སྟེང་འོག་ཕྱོགས་མཚམས
བསྲུང་ཞིང་སྐྱོང་། །ལྷུང་ནག་གྲི་མདུང་འཛིན་ལ་བསྟོད། །ལྷ་རྒྱལ་དཀར་པོ་རྡོ་རྗེ
འཛིན། །ཀླུ་རྒྱལ་དམར་པོ་སྦྲུལ་ཞགས་བསྣམས། །གནོད་སྦྱིན་སེར་པོ་ནེའུ་ལེ
བསྣམས། །ཏྲི་ཟ་དམར་པོ་རྒྱུད་མངས་ཅན། །ལྷ་མིན་སྔོ་ནག་གོ་མཚོན་འཛིན། །
མཁའ་ལྡིང་གསེར་མདོག་གཤོག་པ་རྒྱས། །མི་ཅིའི་རྒྱལ་པོ་རྟ་མགོ་ཅན། །ལྟོ
འཕྱེ་སྔོན་པོ་སྦྲུལ་མགོ་ཅན། །ལྷ་སྲིན་སྡེ་བརྒྱད་འཁོར་བཅས་རྣམས། །ཀུན་ཀྱང
རང་མདོག་རྒྱན་གྱིས་བརྒྱན། །ཕྱག་གཡས་མཚོན་ཆ་སྣ་ཚོགས་དང་། །གཡོན་པ
ནེའུ་ལེ་འཛིན་ལ་བསྟོད། །དེ་ལྟར་བསྟོད་ཅིང་རབ་བསྔགས་པས། །བདག་ཅག
འཁོར་བཅས་བསྲུང་བ་དང་། །འདོད་པའི་དོན་རྣམས་འགྲུབ་པ་དང་། །བགེགས
རྣམས་མ་ལུས་མེད་པར་མཛོད། །ཚེ་དང་བསོད་ནམས་འཕེལ་བ་དང་། །འཁོར

དང་ཡོངས་སྤྱོད་རྒྱས་པ་དང་། ཁམས་གསུམ་དབང་དུ་བསྡུ་བ་དང་། །བཤད་སྒྲུབ་བསྟན་པ་རྒྱས་པར་མཛོད། །

བཅུ་གཅིག་པ་དེ་ནས་ལས་ལ་བསྐུལ་བ་ལ། རྒྱུན་བསྐུལ་དང་། དྲག་བསྐུལ་གཉིས་ལས། མགོན་པོ་འཁོར་བཅས་ཀྱི་ཐུགས་དམ་རྒྱུན་བསྐུལ་ནི། ཧཱུྃ། འདས་དང་མ་བྱོན་ད་ལྟར་གྱི།། བསྟན་པ་བསྲུང་བར་ཞལ་བཞེས་པ། །ནག་པོ་ཁྱོད་ནི་ཡིན་པ་སྟེ། །གདུག་པ་ཚར་གཅོད་འཇིགས་པའི་གཟུགས། །རལ་པ་ནག་པོ་གྱེན་དུ་འབྲེལ། །སྙིང་གི་ལྷ་ཚོགས་འཇིགས་པར་བྱེད། །སྤྱན་བགྲད་ལྷགས་འདྲིལ་བར་གྱི་ལྟ་གདོན་སྡིགས།། གཡས་ཀྱི་གྲི་གུག་གནོད་སེམས་ཅན་ལ་སྡིགས། །གཡོན་པ་གདུག་པའི་ཁྲག་བཀང་ཞལ་དུ་གསོལ། །ཞབས་བསྣུབས་གནོད་སེམས་ཅན་གྱི་ལུས་ལ་སྙེད།། གང་ཞིག་དཀོན་མཆོག་གསུམ་སྨོད་དང་། །བླ་མ་བརྙས་བྱེད་སེམསཅན་འཚེ། །བདག་གིས་བསྒོ་བ་ཀུན་ཁྱུག་ལ། །ཤིང་ག་འདི་ལ་མྱུར་དུ་ཆུག །འདི་ཡི་ཤ་ཟོ་ཁྲག་ལ་འཐུང་། །རུས་པ་ཀླད་པ་ནང་ཁྲོལ་ཟོ། །རིགས་བརྒྱུད་རྩད་ནས་ཚོད་:ལས་（《ཛཱ》ལ་）ཤོག །འཛའ་བ་ཀུན་དང་ཁྲོལ་:ལས་（《ཛཱ》ལ་）ཐོང་། །བདག་གིས་བསྒོ་བ་མ་ཉན་ན། །ནག་པོ་ཁྱོད་ནི་ཉམས་པར་འགྱུར། །ཧཱུྃ་དུས་གསུམ་རྒྱལ་བའི་སྤྱན་སྔར་རང་རང་གི །སྲོག་གི་སྙིང་པོ་ཕུལ་ནས་དམ་བཅས་པ། །འཇིག་རྟེན་འདས་དང་མ་འདས་སྲུང་མའི་ཚོགས། །ཀུན་གྱི་གཙོ་བོ་དཔལ་ལྡན་ནག་པོ་ཆེ། །ལྕམ་དྲལ་བྲན་གཡོག་བཀའ་སྡོད་འཁོར་དངབཅས། །རྣམ་འཕྲུལ་དུ་མ་ཧཱུྃ་ཕཊ་སྒྲ་སྒྲོག་ཅིང་། །ཧ་ཧའི་གད་རྒྱང་སྲིད་གསུམ་གཡོ་བར་བྱེད། །རུ་རུ་རོ་ཞེས་གདུག་པའི་ཁྲག་རྒྱུན་གསོལ། །མ་རིའི་སྒྲ་འབྲིན་བསོད་ལ་བརྟེན་རྣམས་ཀྱི། །བསྟན་པ་བསྲུང་བའི་དམ་ཚིག་རྗེས་དགོངས་ལ། །བསྟན་པ

གནོད་བྱེད་གདུག་པའི་ཚོགས་རྣམས་ཀུན། །དམ་བཅས་ཇི་བཞིན་མྱུར་དུ་མངོན་
པར་ཕྲུག །ཀྲིཥྚ་ཧཀྵས་བཟུང་ཞིང་བཅིངས་ནས་ནི། །ཏ་ན་ཏ་ནས་བསྣུན་ཞིང་
རྡེག་པར་གྱིས། །པ་ཙ་པ་ཙས་བསྲེགས་བཅད་གཏུབས་ནས་ནི། །མ་རམ་རམས
མྱུར་དུ་བསྒྲལ་བ་ཡི། །ཤ་ཁྲག་ལས་གྲུབ་མཆོད་གཏོར་རྒྱ་ཆེན་འདི། །ཁ་ཁ་ཁཱ
ཧིས་ལེགས་པར་བདབ་པ་ཡིས། །རང་གི་ཤ་གཙོད་ལྷ་བུར་བཟློག་ནས་ནི། །དམ་
ཉམས་སྙིང་ཁྲག་འཐུང་ལ་མྱུར་དུ་རོལ། །ཁ་འཛམ་སེམས་རྒྱབ་རང་གི་ཕྱོགས
འཛིན་ཞིང་། །གཞན་ལ་ཁྲ་བྱེད་གཏོར་མའི་ལས་ཙམ་གྱིས། །བུ་ལྷར་བཙོས་པའི
གསང་བའི་དགྲ་བོ་འདི། །མྱུར་དུ་ཚར་གཅོད་བདག་དོན་ཡོངས་རྫོགས་མཛོད། །
ཧཱུྃ་བྷྱོཿ དཔལ་ལྡན་མ་ཧཱ་ཀཱ་ལ་དང་། །ལྷ་མོ་མི་ཕམ་སྲིད་གསུམ་བདག །དཔལ
ལྡན་མགོན་པོ་ལྷམ་དྲལ་གྱི། །བཀའ་ཉན་གནོད་སྦྱིན་ཕོ་མོའི་གཟུགས། །ཁྲག་ལ
རྔམས་པའི་ཆ་བྱད་ཅན། །གློག་འགྱུ་མ་རའི་སྒྲ་སྒྲོག་ཅིང་། །དགྲ་བགེགས་བམ
རིལ་ཁྲག་ལ་གཟེར། །སྙིང་ཁྲག་འཐུང་ཞིང་འཕྱོང་ཞིང་རྒྱུག །ཁ་ལྕགས་འབར
བས་མེ་སྟག་འཕྲོ། །ཉི་ཟླ་འབར་བའི་སྤྱར་ཤད་ཀྱིས། །དོན་སྙིང་དྲངས་ནས་ཞལ
དུ་གསོལ། །ཐོག་གི་སེར་འབེབས་ཁྱོད་ལ་བསྟོད། །ལྷམ་དྲལ་བཀའ་བསྟོད་མོན
པོའི་གཟུགས། །ལས་ཀྱི་མགོན་པོ་མིང་སྲིད་ལས། །མོན་བུ་པུ་ཏྲ་ནག་པོ་སྐྱོད། །
མེན་ཧྲིའི་ག་ཞ་སྐུ་ལ་གསོལ། །ཤེར་ཤིང་བསྲེག་ཤིང་ཕྱག་ན་བསྣམས། །པུ་ཏྲ
ནག་པོ་ཁྱོད་ལ་བསྟོད། །མོན་བུ་ཐྭ་ཏྲ་སྟག་སློག་བགྲ། །དར་གྱི་ག་ཞ་སྐུ་ལ
གསོལ། །གསེར་གྱི་དམ་ཤིང་ཕྱག་ན་བསྣམས། །ཐྭ་ཏྲ་ནག་པོ་ཁྱོད་ལ་བསྟོད། །
སྲིང་མོ་གསེར་གྱི་སྦྲུ་གྲི་མ། །ནག་མོ་ཆེན་མོ་ཁ་འབར་མ། །ཕྱག་ན་གསེར་གྱི་སྦྲུ
གྲི་བསྣམས། །བདུད་མོ་ནག་མོ་ཁྱོད་ལ་བསྟོད། །བཀའ་ཡི་དམ་ཚིག་རྗེས

དགོངས་ལ། །རྣལ་འབྱོར་བདག་གིས་བཅོལ་བའི་ལས། །མ་གཡེལ་བཅོལ་བའི་འཕྲིན་ལས་ཀྱིས། །ད་ལྟ་སྐབས་ཤིག་ས་མཱ་ཡ། །དམ་ཚིག་བཅོལ་བའི་ལས་ལ་དགོངས། །འཁོར་བཅས་བསྲུང་ཞིང་སྐྱོང་བ་དང་། །བགེགས་དང་ལོག་འདྲེན་གནོམ་པ་དང་། །རྒྱལ་བའི་བསྟན་པ་རྒྱས་པར་མཛོད། །

མགོན་པོའི་ཕོ་ཉ་དྲག་བསྐུལ་ནི། ཧཱུྃ་མཧཱ་ཀཱ་ལ་སྟོབས་པོ་ཆེ། །ལྷ་ཆེན་དཔལ་འབར་མཐུ་སྟོབས་ཀྱིས། །སྙིང་ནས་སྤྲུལ་པའི་ཕོ་ཉ་ནི། ཁྱུང་ཆེན་སྔོན་པོ་ལྡིང་ཞིང་འཕེབས། །ཧྲཱི་ཧྲཱིཿ དེ་ནི་དགྲ་ལ་ཧྲཱིཿ ཆོས་ཆོས་དེ་ནི་དམག་ལ་ཆོས། །དམག་དཔུང་བསྐྱེད་ལ་རྫུ་མཚོན་ཕྱིར། །བཅོལ་བའི་འཕྲིན་ལས་གྲུབ་པར་མཛོད། །ཧཱུྃ་དཔལ་ལྡན་མགོན་པོ་ནག་པོ་ཡི། །གཡས་ནས་སྤྲུལ་པའི་ཕོ་ཉ་ནི། །བྱ་ནག་མང་པོ་འཕུར་ཞིང་འབབ། །ཧྲཱི་ཧྲཱིཿ དེ་ནི་དགྲ་ལ་ཧྲཱིཿ ཆོས་ཆོས་དེ་ནི་དམག་ལ་ཆོས། །དམག་དཔུང་བསྐྱེད་པ་རྫུ་མཚོན་ཕྱིར། །བཅོལ་བའི་འཕྲིན་ལས་གྲུབ་པར་མཛོད། །ཧཱུྃ་དཔལ་ལྡན་མགོན་པོ་ནག་པོ་ཡི། །གཡོན་ནས་སྤྲུལ་པའི་ཕོ་ཉ་ནི། ལྕགས་སྤྱང་མང་པོ་འདུར་ཞིང་རྒྱུག །ཧྲཱི་ཧྲཱིཿ དེ་ནི་དགྲ་ལ་ཧྲཱིཿ ཆོས་ཆོས་དེ་ནི་དམག་ལ་ཆོས། །དམག་དཔུང་བསྐྱེད་ལ་རྫུ་མཚོན་ཕྱིར། །བཅོལ་བའི་འཕྲིན་ལས་གྲུབ་པར་མཛོད། །ཧཱུྃ་དཔལ་ལྡན་མགོན་པོ་ནག་པོ་ཡི། །མདུན་ནས་སྤྲུལ་པའི་ཕོ་ཉ་ནི། །མི་ནག་འོ་དོད་གནམ་དུ་འབོད། །ཧྲཱི་ཧྲཱིཿདེ་ནི་དགྲ་ལ་ཧྲཱིཿ ཆོས་ཆོས་དེ་ནི་དམག་ལ་ཆོས། །དམག་དཔུང་བསྐྱེད་ལ་རྫུ་མཚོན་ཕྱིར། །བཅོལ་བའི་འཕྲིན་ལས་གྲུབ་པར་མཛོད། །ཧཱུྃ་དཔལ་ལྡན་མགོན་པོ་ནག་པོ་ཡི། །རྒྱབ་ནས་སྤྲུལ་པའི་ཕོ་ཉ་ནི། ཁྱི་ནག་མང་པོ་ལབང་ཞིང་ཟ། ཧྲཱི་ཧྲཱིཿདེ་ནི་དགྲ་ལ་ཧྲཱིཿ ཆོས་ཆོས་དེ་ནི་དམག་ལ་ཆོས། །དམག་དཔུང་བསྐྱེད་ལ་རྫུ་མཚོན་ཕྱིར། །

བཅོལ་བའི་འཕྲིན་ལས་སྒྲུབ་པར་མཛོད། ། ཧཱུྃ། གཉེ་ལས་སྤྲུལ་པོ་ཉ་ནི། ཁྲོ་ཆེན་
འབར་བས་འཇིག་རྟེན་གང་། །ཧྲཱི་ཧྲཱིཿདེ་ནི་དགྲ་ལ་ཧྲཱིཿ ཆོས་ཆོས་དེ་ནི་དམག་ལ
ཆོས། །དམག་དཔུང་བསྐྱེད་ལ་རྡུ་མཚོན་ཕྱུར། །བཅོལ་བའི་འཕྲིན་ལས་སྒྲུབ་
པར་མཛོད། །ཧཱུྃ་མངག་ཞིང་ལས་ལ་བསྐུལ་བའི་ཚེ། །སྟོང་གསུམ་འཇིག་རྟེན་མ
ལུས་ཀུན། །ཧཱུྃ་དང་ཕཊ་ཀྱི་སྒྲ་སྒྲོགས་ཤིང་། །ལ་ལས་བ་དན་གཡབ་མོ་གཡོབ། །
ལ་ལས་རྒྱ་མའི་ཞགས་པ་འཕེན། ། ལ་ལས་མི་རྐང་གླིང་བུ་འབུད། །ལ་ལས
དམར་ཆེན་རཀྟ་སྒྲེང་། ལ་ལས་ཚོལ་ཆེན་དུད་པ་གཏོང་། །ལ་ལ་གནམ་ལྕགས
ཐོགས་ཟེར་འཕེབས། །ལ་ལས་སྤྲུ་གྲི་སོ་འདར་ཞིང་། །ཧུར་ཧུར་ཆེམ་ཆེམ་སྟོང་
གསུམ་འགེངས། །ཧྲཱི་ཧྲཱིཿ སྡང་བའི་དགྲ་ལ་ཧྲཱིཿ ཧྲཱི་ཧྲཱིཿ གནོད་པའི་བགེགས་ལ་
ཧྲཱིཿ ཆོས་ཤིག་བསྐུལ་ལོ་དམག་ལ་ཆོས། །དམག་དཔུང་བསྐྱེད་ལ་རྡུ་མཚོན་
ཕྱུར། །བཅོལ་བའི་འཕྲིན་ལས་སྒྲུབ་པར་མཛོད། །ཧྲཱི་ལྷ་མོ་མི་ཕམ་སྲིད་གསུམ
བདག །དུང་སྐྱོང་རྒྱལ་མོའི་ཕོ་ཉ་ནི། །རྗེས་ནས་འབྲང་ཞིང་དྲག་ཤུལ་ཆེ། །སྤྱད་
མེད་གྲི་ཐོད་ཐོགས་པ་བརྒྱ། །གཡས་ནས་རྡུ་འདྲེན་དཔའ་རྩལ་ཅན། །སྐྱེས་པའི་
མཚོན་ཆ་ཐོགས་པ་བརྒྱ། །གཡོན་ན་རྡུ་འདྲེན་སྤྲུལ་པའི་སྐྱ། །ཉན་ཐོས་ཞབར
གསིལ་ཐོགས་པ་བརྒྱ། །སླད་ཀྱི་རྗེས་འབྲང་འཇིགས་རུང་བ། །བཅྙེ་ཕུར་པ་
ཐོགས་པ་བརྒྱ། །ཕོ་ཉ་དྲག་གཏུམ་མི་བཟད་འབར། །སྲིན་མོ་རལ་པ་གཡེང་པའི
ཚོགས། །བསྟན་པ་བསྲུངས་ཤིག་དཔལ་ལྡན་མ། །ཕོ་ཉ་མངགས་ཀྱི་རྩལ་མ
ཆུང་། །ཧྲཱི་ཧྲཱིཿསྡང་བའི་དགྲ་ལ་ཧྲཱིཿ ཧྲཱི་ཧྲཱིཿགནོད་པའི་བགེགས་ལ་ཧྲཱིཿ ཆོས
ཤིག་བསྐུལ་ལོ་དམག་ལ་ཆོས། །དམག་དཔུང་བསྐྱེད་ལ་རྡུ་མཚོན་ཕྱུར། །སྡང
དགྲ་གདོན་བགེགས་དམ་ཉམས་རྣམས། ། རྡུལ་ཕྲན་བཞིན་དུ་བརླག་པར

མཛོད། །ཅེས་བསྐུལ་ལོ། །བཙུག་གཉིས་པ་གཏོར་རྫོངས་ལ། སྔོན་དུ་འགྲོ་བ་ཕྱགས་པ་ཆུང་བཞི།
ཧཱུྃ་ཡོན་ཏན་ལྷུན་རྫོགས་དངོས་གྲུབ་མངའ་བའི་ལྷ། །མ་ལུས་རྨད་བྱུང་ཕན་བདེའི་
དགོངས་པ་ཅན། །འཕྲིན་ལས་རྣམ་བཞིས་བདུད་དཔུང་ཚར་གཅོད་པའི། །
ལེགས་ལྡན་ནག་པོ་འཁོར་བཅས་དགོངས་སུ་གསོལ། །སྐུ་གསུང་ཐུགས་དང་
ཡོན་ཏན་འཕྲིན་ལས་ཀྱི། །སྤྱི་དང་ཁྱད་པར་གསང་བའི་དམ་ཚིག་རྣམས། །བསྲུང་
བར་དམ་བཅས་འདའ་རྒྱུ་མ་ལགས་ན། །བདག་ཅག་མ་རིག་ལུས་དང་ངག
སེམས་ཀྱི། །བག་མེད་ཚུལ་གྱིས་དམ་ལ་འགལ་བ་རྣམས། །སྲུང་མ་རྒྱ་མཚོའི་
ཚོགས་ལ་བཟོད་པར་གསོལ། །ཞེས་པའོ། །དེ་ནས་སྤྱི་བཏབ་ཀྱི་ཚིག་གིས་གཏོར་རྫོངས་བྱ་བ
ལས། དང་པོར་སྲུང་མ་སྤྱི་ཁྱབ་ཏུ་འབུལ་བ་ནི། ཧཱུྃ་ཧོཿ རྡོ་རྗེའི་འཇིགས་བྱེད་དུས་ཀྱི་འཁོར
ལོ་ནི། །རྣམ་འཕྲུལ་ཁྲོ་རྒྱལ་ཚོགས་དང་བཅས་པ་ཡི། །བཀའ་ཉན་ཟད་པར་གྲུབ
པའི་འཁོར་དང་བཅས། །ཚངས་པ་ལ་སོགས་ཕྱོགས་སྐྱོང་འཁོར་དང་བཅས། །སྲྀ
གཅན་ལ་སོགས་གཟའ་མཆོག་འཁོར་དང་བཅས། །རྣམ་རྒྱལ་ལ་སོགས་ཀླུ་ཆེན
འཁོར་དང་བཅས། །རོ་ལངས་ལ་སོགས་འབྱུང་པོ་འཁོར་དང་བཅས། །མཐའ
ཡས་སྲིད་གསུམ་རྒྱུ་བའི་སྡེ་བརྒྱད་ཀུན། །འདིར་གཤེགས་མཆོད་གཏོར་རྒྱ་ཆེན
བཞེས་སུ་གསོལ། །ཁམས་དྲུག་དྭངས་མ་རྡོ་རྗེའི་སྒྲོག་ཐབ་ཅིང་། །བར་ཆད་ཀུན
སོལ་འཕྲིན་ལས་ཐམས་ཅད་སྒྲུབས། །དངོས་གྲུབ་མཐའ་དག་སྩོལ་བའི་སྟོང
གྲོགས་མཛོད། །ཅེས་ཕུལ། དེ་ནས་མགོན་པོ་འཁོར་བཅས་ཀྱི་སྤྱི་བཏབ་ནི། ཧཱུྃ་དཔལ་ལྡན
མགོན་པོ་མ་ཧཱ་ཀཱ་ལ་དང་། །དཔལ་ལྡན་ལྷ་མོ་མི་ཕམ་སྲིད་གསུམ་བདག །ཨུམ
དྲལ་ཁྱོད་ཀྱི་བཀའ་ལས་མི་འདའ་བའི། །དུར་ཁྲོད་བདག་པོའི་ཞིང་སྐྱོང་འཁོར
དང་བཅས། །སྣང་སྲིད་ལྷ་སྲིན་སྡེ་བརྒྱད་འཁོར་དང་བཅས། །དྲེགས་པ་ཕོ་བརྒྱད

མོ་བརྒྱུད་འཁོར་དང་བཅས། །མཁའ་ལྡིང་ལ་སོགས་བྱ་གཅན་འཁོར་དང་བཅས།། ཕུ་ཏ་ལ་སོགས་ལས་མཁན་འཁོར་དང་བཅས། །འདིར་གཤེགས་རྒྱན་གྱི་གཏོར་མ་འདི་བཞེས་ཤིག །ཛམྦུ་ཏི་བའི་ཞལ་ཟས་འདི་བཞེས་ཤིག །ཤ་ཁྲག་དམར་གྱི་གཏོར་མ་འདི་བཞེས་ཤིག །ཛ་གད་དཔའ་བོའི་སྨན་ཕུད་འདི་བཞེས་ཤིག །སྔར་བཅོལ་ལེགས་པའི་གཏད་རག་གཉན་པོར་འབུལ། །ད་བཅོལ་ལས་ཀྱི་གསོལ་འདེབས་གཉན་པོར་བཞེས། །འཁོར་རྣམས་བསྲུང་ཞིང་རྐྱེན་རྣམས་བཟློག་པ་དང་། །སྡང་བའི་དགྲ་དང་གནོད་པའི་བགེགས་ལ་སོགས། །བདུད་དང་བར་དུ་གཅོད་པ་རྣམ་མང་པོ། །ཐམས་ཅད་རྡུལ་ཕྲན་བཞིན་དུ་རླག་པར་མཛོད། །བསྟན་པ་རྒྱས་པའི་ལས་འདི་མྱུར་དུ་སྒྲུབས། །ཞེས་གྱེར་ཞིང་ཙུང་ཀྵ་དྲག་གཏོར་དང་འབྲེལ་བའི་སྐབས་ཡིན་ན། སྐབས་འདིར་ཡང་། མཧཱ་ཀཱ་ལ་སྟོབས་པོ་ཆེ། །ཞེས་སོགས་ཕོ་ཉ་བསྐུལ་བ་དེ་བྱེད་པའི་ལག་ལེན་སྣང་ངོ་། །དེ་ནས་རྒྱལ་ཆེན་རྣམ་ཐོས་སྲས་ལ་འབུལ་བ་ནི། བཻ། བྱང་ཕྱོགས་སྐྱོང་བའི་རྒྱལ་ཆེན་རྣམ་ཐོས་སྲས། །འཁོར་བཅས་མཐུ་སྟོབས་རྫུ་འཕྲུལ་ལྡན་པ་རྣམས། །གཏོར་མ་ཕུལ་བ་འདི་དག་བཞེས་སུ་གསོལ། །མཆོད་སྤྲིན་རྒྱ་མཚོ་འདི་དག་བཞེས་ནས་ཀྱང་། །བདག་ཅག་འཁོར་བཅས་མ་ལུས་ཐམས་ཅད་ལ། །བུ་གཅིག་བཞིན་དུ་རྟག་པར་སྐྱོང་བ་དང་། །བསྟན་པ་བསྲུང་ཞིང་དགེ་ལེགས་ཀུན་སྤེལ་ནས། །བདག་གིས་བཅོལ་བའི་འཕྲིན་ལས་གྲུབ་པར་མཛོད། །བདག་ལ་གནོད་པར་སེམས་པ་དང་། །ལོག་པར་ཞུགས་པའི་དགྲ་དང་བགེགས། །དེའི་ཕྲ་མ་གཞོམ་པ་དང་། །གདན་ནས་བརླག་པའི་འཕྲིན་ལས་མཛོད། །ཞི་དང་རྒྱས་དང་མངོན་སྤྱོད་ཀྱི། །ལས་ཀྱི་དངོས་གྲུབ་བདག་ལ་སྩོལ། །སངས་རྒྱས་བསྟན་པ་བསྲུང་བ་དང་། །བཅོལ་བའི་ལས་ལ་མཐུ་

བསྐྱེད་ཅིག །སྟོབས་དང་རྫུ་འཕྲུལ་ཆེ་མངའ་བའི། །གནོད་སྦྱིན་དབང་པོ་འཁོར་བཅས་ཀྱིས། །བདག་གིས་བསམ་པ་མ་ལུས་ཀུན། །མྱུར་དུ་གྲུབ་པར་མཛད་དུ་གསོལ། །ཞེས་གྱེར་རོ། །དེའི་རྗེས་སུ། སྲིད་ཞིའི་དཔལ་འབྱོར་མ་ལུས་འབྱུང་བའི་གཞི། །ཐུབ་པའི་བསྟན་པ་ཡུན་རིང་གནས་པ་དང་། །དེ་འཛིན་བྱེད་པའི་སྐྱེས་བུ་དམ་པ་ཀུན། །དཔལ་འབྱོར་གྱིས་བརྒྱན་ཡུན་རིང་ཞབས་བརྟན་ཤོག །བདག་ཅག་འཁོར་དང་བཅས་པ་ཐམས་ཅད་ལ། །ཚེ་རིང་ནད་མེད་བདེ་སྐྱིད་ཕུན་སུམ་ཚོགས། །དོན་རྣམས་ཐམས་ཅད་ཡིད་བཞིན་འགྲུབ་པ་དང་། །འགྲོ་བའི་དོན་ལ་མཐུ་དང་ལྡན་པར་ཤོག །ཅེས་དགེ་ལེགས་སུ་གསོལ་བའི་ཚིག་སུ་བཅད་པ་གང་འོས་ཀྱིས་གསོལ་བ་བཏབ། །

བཅུ་གསུམ་པ་རྗེས་ཀྱི་ཆོ་ག་ནི། སླར་ཡང་མཆོད་པ་ཁ་གསོས། སངས་སྦྲངས་བྱིན་རླབས་གཏོར་ཚོགས་ལྟར་རམ། སྤྱི་མཐུན་ལྟར་བྱ། རྟེན་ཅིང་འབྲེལ་བར་འབྱུང་བ་ཡི། །ལྷ་རྫས་བཟང་པོའི་མཆོད་ཡོན་འདི། །ཡི་དམ་ཆོས་སྐྱོང་ཚོགས་ལ་འབུལ། །བཞེས་ནས་བདག་ལ་མཆོག་སྩོལ་མཛོད། །ཨོཾ་བཛྲ་ཨརྒྷཾ་པྲ་ཏཱིཙྪ་སྭཱ་ཧཱ། ཞབས་བསིལ། མེ་ཏོག་རོལ་མོའི་བར་སྦྱར་ཞིང་། ཨོཾ་བཛྲ་ཤབྡ་ཨཱཿཧཱུཾ། བར་ཀྱང་སྦྱར་རོ། །སྟོང་པ་ཉིད་དང་སྙིང་རྗེའི་བདག །ཅེས་སོགས་དང་། སྲིན་པོའི་གཟུགས་ཀྱི་སོགས་དང་། གང་གི་སྐུ་གསུམ་སོགས་དང་། གདོང་ལྔ་ཉི་ཟླའི་གདན་སྟེང་ན། །སོགས་ཤོ་ལོ་ཀ་རེ་རེས་བསྟོད། འདོད་དོན་གསོལ་བ་བཏབ་རྒྱ་ཆེར་བྱ། རྡོ་རྗེ་སེམས་དཔའི་ཡིག་བརྒྱ་ལན་བདུན། མ་འབྱོར་པ་དང་ཉམས་པ་སོགས་བཟོད་གསོལ་མན་ཆད་བཀྲ་ཤིས་ཀྱི་བར་དུ་གཏོར་ཚོགས་ནས་འབྱུང་བ་ལྟར་བྱའོ། །སྤྱིར་བདག་བསྐྱེད་ཡི་དམ་རང་གང་མོས་ལ་བྱས་པ་ཚོག་ཅིང་། མདུན་བསྐྱེད་ཡི་དམ་དབབ་གཏོར་མ་གནས་ཡོ་བྱིན་རླབས་སོགས། བདག་བསྐྱེད་ཀྱི་རིམ་པ་དང་མཐུན་པར་སྦྱར་ན་ཚོག་ལ།

བདག་བསྐྱེད་ཡི་དམ་གཞན་ལ་རྟེན་ནས། མདུན་བསྐྱེད་ཡི་དམ་གཞན་ལའང་གཏོར་མ་འབུལ་དུ་རུང་བས། སྤྱིར་གོ་བ་འཕྲུལ་ཆགས་པ་གཅིག་བྱུང་ན། ཇི་ལྟར་བྱས་ཀྱང་མ་ནོར་བར་འགྱུར་བར་སླ་བ་ཡིན་མོད། འོན་ཀྱང་ཆོག་དོན་སྣ་ཚོགས་སུ་འཚོལ་བར་འགྱུར་བའི་ཉེན་ཡོད་པས། ལུགས་འདི་འཛིན་པ་རྣམས་ཀྱིས་གོང་དུ་བཤད་པ་འདི་ཁོ་ན་གཞུང་བསྲང་བར་བྱའོ། །

ཅི་སྟེ་མགོན་པོའི་བསྐང་བ་བརྒྱ་ཚར་སྟོང་ཚར་སོགས་བྱེད་དགོས་པའི་ཚེ། སྔར་གྱི་རྒྱས་པདེ་མ་ལྟོགས་ན། ཕྱིས་གང་ཟག་ཐལ་པས་སྦྱར་བ་ལ་སྙིང་པོ་མེད་པས། ཡིག་རྙིང་གཏུམ་ཆེན་མར་གྲགས་པ་ཉིད་བྱ་སྟེ། དེ་ཡང་གཏོར་མ་རྣམས་ཁ་གསོས་མཆོད་པ་གསར་པ་རེ་བཤམ་ཐུབ་ན་རག མིན་ན་ཡང་ཁ་གསོ་བ་དང་། གཏོར་མ་ལ་སྔོན་དང་རྐྱུས་ཐྲན། ཕྱགས་དྲུག་ཕྱག་རྒྱ་དྲུག་ཏིངངེ་འཛིན་དྲུག་གིས་བྱིན་གྱིས་བརླབས་ཏེ། འདི་སྐད་ཅེས་གྱེར་རོ། །ཧཱུྃ་གཏུམ་ཆེན་ནག་པོ་ལྷུམ་དྲལ་དང་། །ཨེ་ཀ་ཛ་ཏི་ལ་སོགས་པ། །བཀའ་བསྡོད་ཕོ་ཉ་འཁོར་བཅས་ལ། །ཁྱད་པར་དམ་རྫས་འབུལ་བ་ནི། །མཆོད་སྤྲིན་རྒྱ་མཚོ་དཔག་མེད་དང་། །མཾ་སའི་རྒྱན་ཅན་གཏོར་མ་དང་། །ཕྱག་མཚན་རྒྱན་ཅན་དམ་པ་དང་། །ཕྱི་ནང་གསང་བའི་རྟེན་རྣམས་ཀྱིས། །ལྷུམ་དྲལ་མཁའ་འགྲོའི་ཐུགས་དམ་བསྐང་། །ཕུ་ཏྲ་ཕོ་མོའི་ཐུགས་དམ་བསྐང་། །བྲན་གཡོག་འཁོར་གྱི་ཐུགས་དམ་བསྐང་། །ཁར་ཆད་ཀུན་སོལ་མཐུན་རྐྱེན་སྒྲུབས། །ཧཱུྃ། དམར་ཆེན་རཀྟ་རྒྱ་མཚོར་སྐྱིལ། །ཤ་རུས་བཟའ་བ་རི་ལྟར་སྤུངས། །བདུད་རྩིའི་སྨན་གྱི་ཆུ་རྒྱུན་འབབ། །མཛེས་པའི་རྒྱན་གྱིས་སྤྲིན་ལྟར་གཏིབས། །དམ་ཚིག་ཅན་འདུས་གནས་མཆོག་འདིར། །ལྷུམ་དྲལ་སོགས༔ (《ཧྃ》 +།ཧཱུྃ།) རུས་པའི་རྒྱན་དྲུག་སྒྲུལ་རྒྱན་དང་། །སྟག་ཤམ་དར་གྱི་ལྟབ་ལྟུབ་དང་། །ཁྲག་ཞག་ཐིག་ལེ་ཟོ་རིས་དང་། །དཔལ་གྱི་ཆས་བརྒྱད་ལ་སོགས་པས། །ལྷུམ་དྲལ༔ དམིགས་མེད་ཐུགས་རྗེས་འགྲོ་དོན་དུ། །གདུག་པའི

གཟུགས་སུ་རྣམ་སྤྲུལ་ཞིང་། །སྟོང་དང་སྙིང་རྗེ་དབྱེར་མེད་པར། །ཀེས་པར་རྟོགས་པའི་ཤེས་རབ་འདེབས། །ལྷུམ་དྲལ་སོགས། ཞེས་བསྙང་བ་དབ། ཨཀྲྀ་སོགས་ཀྱི་མཆོད་པ་དང་། སྲིན་གཟུགས་མའི་ཤོ་ལོ་ཀ་དང་པོས་བསྟོད། འདོད་དོན་གསོལ་བཏབ་ལྷུགས་ལ་ཡོད་པས། ལོགས་སུ་མ་བྲིས་ཀྱང་ཆོག་པར་བཞེད་དོ། །

ཞལ་བཞི་པའི་བསྙང་བཤགས་བྱ་བར་འདོད་ན། ལོགས་སུ་འབྲི་བ་ལྟར་ཤེས་པར་བྱའོ། བཀའ་སྲོལ་འདིའི་ལུགས་མ་ཉམས་པའི་བླ་མ་གོང་མ་རྣམས་ཀྱི་ཕྱག་ལེན་མཛད་པ། ཇོ་ནང་བ་ཡབ་སྲས་ཀྱི་བཀའ་སྲོལ་ལ། ཀུན་སྤངས་ཆེན་པོ་དཔོན་སློབ་གསུམ་གྱི་དུས། བཀའ་བསྲུང་གི་མཐིལ་གྱུར་ལྷུམ་དྲལ་ཉིད་ཡིན། ཀུན་མཁྱེན་ཆོས་ཀྱི་རྒྱལ་པོས་དེ་སྟེང་དུ་རྣམ་ཐོས་སྲས་ཀྱང་རྩལ་མངོན་དུ་མཛད་ཅིང་། ཡབ་སྲས་དེ་དག་གིས་ཞིང་སྐྱོང་གདོང་བཞི་པ་ལ་རྩལ་མངོན་པ་མ་བྱུང་བ་ལྟར། བསྙང་བཤགས་ཀྱི་རིམ་པ་རྣམས་འདི་རམ་བགོད་དོ། །གཞན་ཡང་ཆོས་སྐྱོང་སྲུང་མ་ཡེ་ཤེས་ཀྱི་སྤྱན་དང་ལྡན་པ་གཞན་འགའ་ཞིག་གི་མཆོད་གཏོར་བསྙང་བཤགས་དགུས་འདི་ལ་བྱ་བར་འདོད་ན། ཡེ་ཤེས་དབྱིངས་ཀྱི་མགོན་པོའི་རིགས་རྣམས་ལྷུམ་དྲལ་གྱི་རྗེས་ལ་བྱ་ཞིང་། ལས་ཀྱི་མགོན་པོའི་རིགས་རྣམས་དེའི་རྗེས་ལ་བྱ་སྟེ། རྒྱལ་ཆེན་རྣམ་སྲས་ཀྱི་སྔོན་ནམ། རྗེས་གང་རིགས་ལ་བྱའོ། །དེ་ཡང་ལུགས་འདིའི་ཁྲིགས་ཆགས་ཀྱི་དབང་དུ་བྱས་པ་ཡིན་གྱི། སྒྲུབ་པ་པོ་རང་ཉིད་གཅིག་པུས་བྱེད་པའི་ཚེ། རང་གང་ལ་གཙོ་བོར་བྱེད་པ་དེ་ཉིད་ཐོག་མར་བྱས་པས་ཆོག་སྟེ། ཡེ་ཤེས་ཀྱི་ལྷ་ལ་དོན་དམ་པར་བཟང་ངན་མེད་པའི་ཕྱིར་རོ། །འཇིག་རྟེན་པའི་སྲུང་མའི་རིགས་ནི། རང་དེ་ལ་གཙོ་བོར་བྱེད་པ་ཡིན་ཀྱང་། ཚོགས་སྒྲིགས་གཅིག་པོ་དེའི་སྐབས་ལ་ཡེ་ཤེས་ཀྱི་ལྷའི་སྔོན་ལ་བྱེད་མི་རུང་བས། འབྱུང་པོ་སྤྱི་གཏོར་གྱི་གོང་འོག་གང་རུང་དུ་བྱའོ།། ༎ ཞེས་པ་དཔལ་ཇོ་ནང་བའི་བཀའ་སྲོལ་ལས་བརྩམས་ཏེ། དམ་ཅན་ཆོས་སྐྱོང་སྲུང་མའི་མཆོད་: སྲིན་ [ཕྲིན་] རྒྱས་པ་འཕྲིན་ལས་རྣམ་རོལ་ཞེས་བྱ་བ་འདི་ཡང་། རྒྱལ་ཁམས་པ་ཏཱ་ར་ནཱ་ཐས་རང་ལོ་སུམ་ཅུ་རྩ་དགུ་ལོན་པ་ལ་སྒྲིགས་པ་སྟེ། ར་སའཕྲུལ་སྣང

༄༅། །དཔལ་གུར་གྱི་མགོན་པོའི་དམར་ཆེན་གཏོར་བཟློག་གི་ཆོག་བར་ཆད་ཀུན་སེལ་ཞེས་བྱ་བ་བཞུགས་སོ། །

༄༅། །ཨོཾ་སྭ་སྟི། བླ་མ་དམ་པ་རྣམས་ལ་ཕྱག་འཚལ་ལོ། །འདིར་དཔལ་ནག་པོ་ཆེན་པོ་གུར་གྱི་མགོན་པོའི་གཏོར་མའི་ལས་ཚོགས་ལས། བཟློག་པ་གཙོ་བོར་གྱུར་པའི་དམར་ཆེན་གཏོར་མའི་རིམ་པ་ནི་འདི་ཡིན་ཏེ། ཡིད་དང་མཐུན་པའི་གནས་སུ་བྲིས་སྐུ་སོགས་རྟེན་དགྲམ། གཏོར་མ་ལྔ་ཚར་མཆོད་པ་བསྐང་གཏོར་སོགས་བཤམས། དེ་དག་གི་མདུན་སོགས་ཇི་ལྟར་འོས་པར་རྡུལ་ཚོན་ནམ་རྒྱ་ཚོན་གྱིས་དཀྱིལ་འཁོར་འབྲི་སྟེ། དབུས་སུ་ཆོས་འབྱུང་གྲུ་གསུམ་མཐིང་ནག་མཐའ་མེ་རིས་བསྐོར་བ། དེའི་དབུས་སུ་མཚོན་ཆ་འཁོར་ལོ་སྔོན་པོ་རྩིབས་དྲུག་པ། མུ་ཁྱུད་ནག་པོ་ལ་རྡོ་རྗེ་སྔོན་པོའི་ཕྲེང་བའམ། ཐོད་སྐམ་གྱི་ཕྲེང་བས་བསྐོར། རྩིབས་ཀྱི་བར་རྣམས་དམར་པོར་བྱ། རྩིབས་ལས་ལྟེ་བ་གསུམ་འགྱུར་གྱི་ཆེ་བར་བྱེད་ཅིང་ལྟེ་བ་ལ་རི་ཁ་ཉིས་རིམ་འཐེན། དེའི་ནང་དུ་ཆོས་འབྱུང་གྲུ་གསུམ་དམར་ནག་གཅིག་བྱ། དེའི་གྲུ་ཚད་ལྔང་ཁྲུ་ཡིན། ཆོས་འབྱུང་ནང་མ་ལ་ཡང་མེ་རིས་འབྲི་ཐུབ་ན་ལེགས། དེའི་དབུས་སུ་ཉི་གདན་ལ་གྲི་གུག་དང་། རྩིབས་རྣམས་ལ་ཉི་གདན་གྱི་སྟེང་དུ་ཕྱག་མཚན་ནམ་ཚོམ་བུ་ནག་པོ་རེ་འགོད། དཀྱིལ་འཁོར་གྱི་དབུས་མཉྫིའི་སྟེང་དུ། ལྕགས་སྡོང་ཡངས་པར་ནས་ནག་རྫེན་བཏགས་བྲེ་ལྔ་ལས་མི་ཉུང་བ། ཚ་བ་གསུམ་དང་། ལྕགས་ཕྱེ་ཟངས་ཕྱེ་སོགས་བཟར་བ་ལཁྲག་དང་ཆང་བསྲེས་པའི་རྫས་སྦྱར་ཏེ། དབུས་སུ་གཏོར་མ་སྙིང་གཟུགས་མ་ལ་ཁྱད་པར་རྩེ་མོ་རྣོ་ཞིང་ཟུར་དོད་པ། འཁོར་བཤོས་བུ་གྲུ་གསུམ་ཕྲ་སང་ཊེ་བ་དྲུག་གིས་བསྐོར་བ། དེ་རྣམས་གཙོ་བོའི་གཏོར་མའི་སུམ

ཆ་ཙམ་དུ་སྒྲིབ་པ། དེ་དག་གི་བར་མཐེབ་སྐྱུས་བཀང་ནས་གཏོར་སྟོད་ཀྱི་ཁ་མཚམས་དང་མཉམ་པར་ཟན་གྱི་མུ་ཁྱུད་ལྕུགས་རི་བཞིན་དུ་བསྐོར་བ། གཏོར་མ་དེ་ལ་གྲི་ཁྲག་དང་དུག་སྦྱར་བའི་ཁྲག་གཙང་མས་བྱུགས། །ཡུངས་གར་དང་། མཚེ་དང་སྐྱེར་པ་སོགས་དུག་ཤིང་དང་ཚེར་མའི་རྩང་ཁྲག་གིས་བྱུགས་པས་བརྒྱན། ཟན་གྱི་མུ་ཁྱུད་ལ་རྩང་ཉི་ཤུ་རྩ་གཅིག་སྲིན་མོ་འགྲོས་སུ་གཟུགས། གཞན་ཡང་ཡིད་རྒྱུད་མགོ་བོ་ཐུར་དུ་ལྟ་བ་དང་། མི་མགོ་སྐམ་རློན་སོགས་འཇིགས་སུ་རུང་བའི་རྒྱན་ཧེ་ལྟ་རའོས་པས་བརྒྱན། གཏོར་མ་དང་ཆོས་འབྱུང་གཉིས་ཀའི་ཟུར་རང་ལ་མི་སྟོན་པར་བཞེད། དེའི་མདུན་ནས་སླར་ཡང་ཆོས་འབྱུང་ངམ་མི་ལྤགས་སོགས་ཀྱི་གདན་ལ་ལྕུགས་སྟེར་ལ་སོགས་པའི་སྟོད་དུ་ཟོར་གཏོར་གྲུ་གསུམ་མར་ནག་དུག་ཁྲག་གིས་བྱུགས་པ། ངོས་གསུམ་ལ་ཟན་གྱིས་འབུར་དོད་བྱས་ཏེ། ངོས་གཅིག་ལ་ཧཱུྃ། གཡས་སུ་ཧྲཱིཿ གཡོན་དུ་བཟློག་ཅེས་པ་ཡོད་པ་བྱ། འདི་ཡའང་འབྱུལ་གཏོར : ཡོགས་ (《ཧཱུྃ》ལ་སོགས་) པ་ཐུན་གཏོར་འདྲ་བ་གཅིག་ཀྱང་བཤམས། ཟོར་གཏོར་དེའི་གཡས་ནས་ཕར་རིམ་པ་བཞིན་དུ་སྐམ་ཐུན་རྣམས་བཤམ་སྟེ། རྫོ་ནག་གྲུ་གསུམ་ལ་དུག་ཁྲག་གིས་ཁྲམ་རིས་དང་ཧྲཱིཿ བྲིས་པ་བདུན་ལ་སོགས་པ་དང་། དེ་འཕེན་པའི་ཞུར་རྡོ་སྐོར་ཐག་ནི་ཡུག་སྒྲ་རོ་སྒྲ་བསྲེས་པ་དང་། ཞུར་མཐེལ་མི་ལྤགས་ལས་བྱས་པ་སོགས་བཞག །ལྕུགས་སྟོད་དུ་ཡུངས་དཀར་ནག །ལྕགས་ཕྱེ་ཐངས་ཕྱེ་རྡོ་ཕྱེ་སྣེ་ཚེ་ཤིང་ཚེ་སོགས་སྟོད་སོ་སོར་བླུག་པའམ་གཅིག་ཏུ་བསྲེས་ལ་བཞག །མཚེ་ཤིང་ཁྲག་གིས་བསྐུས་པ་དང་། འཁོར་ན་ཐལ་ཆེན་ཡང་བཤམ། མདའ་ལྕག་སྒྲོ་མ་སྐྱེར་མ་དེ་གྲུ་གསུམ་མདེའུ་ལ་ཧཱུྃ་བཟློག་ཧྲཱིཿ བྲིས། ལྕོང་ལ་ལས་མཁན་གྱི་བསད་སྔགས་བྲིས། གཞུའི་མཆོག་མ་གཡས་གཡོན་ལ་རྦོད་རྦད་ཀྱི་སྔགས་བྲིས་པའང་བཤམ། ཟོར་གཏོར་གྱི་གཡོན་དུ་གྲི་ཁྲག་ལ་སོགས་པའི་ཁྲག་སྣ་སྣ་ཚོགས་ལ་དུག་སྣ་སྣ་ཚོགས་སྦྱར་བ་ཁྲག་ཐུན་དངོས་དང་། ཁྱུ་མཆོག་གི་རྭ་གཡས་པའི་ནང་དུ་ཡང་དུག་ཁྲག་བླུག་པ་རེ་བས་ཁ་ཕྱུར་བ་དང་། དུག་དང་ཆང་གིས་སྦྱས་པའི་གོང་ཟོར་བདུན་དུ་ཡང་དུག་ཁྲག་ཙུང་ཟད་རེ་བླུག་པ་དང་། །ཀྲོ་ཆལ་དང་ཐོད་ཆལ་དུ་ཡང་དུག་ཁྲག་བླུག་པ། ཅེ་རིགས

བཤམས། དེ་དག་གི་མདུན་དུ་རཀྟའི་མཆོད་ཡོན་དབང་ལྷའི་མེ་ཏོག་ཤ་རུས་ཀྱིས་བརྒྱན་པའི་ཞལ་ཟས་གྲུ་གསུམ་རྐང་གླིང་སོགས་དྲག་པོའི་མཆོད་པ་སྣ་ཚོགས་བཤམ། །སྒྲུབ་པ་པོའི་མདུན་ནམ། དམར་ཆེན་གཏོར་མའི་མདུན་དུ་འབྲུབ་ཁུང་གྲུ་གསུམ་མཐིང་ནག་མེ་རིས་འབར་བའི་ནང་དུ་ཚ་བ་གསུམ་དང་སྐྱེ་ཚེ་གྲི་ཁྲག་སོགས་སྦྱར་བའི་བག་ཟན་ལ་ལིང་ག་བཅོས། བྲིས་པའི་ལིང་ག་སྔགས་ཅན་དེའི་སྙིང་གར་བཙུག་ན་བཟང་། དེ་མིན་དར་དམར་པོའི་རས་མ་གཅིག་ཚོན་སྐུད་སྣ་ལྔའམ་སྤུ་དམར་གྱིས་བསྡམས་ཏེ་སྙིང་གར་བཙུག །དེའི་སྣེ་མོ་སྙིང་གའི་ཐད་ནས་ཕྱིར་བཏོན་ཏེ་སྐེ་ལ་སེ་ཆིངས་བཏབ། སྣོ་མོ་ཟངས་ཀྱི་ཕུར་པ་ལ་བཏགས་ཏེ་ཟོར་གཏོར་ལ་འཛུགས། གཞན་ཡང་ཡོ་བྱད་ཐམས་ཅད་ཚང་བར་བྱ་སྟེ། ཤ་དུམ་སྣ་ཚོགས་དང་། ཕུད་མ་ཉམས་པ་དང་། ཁྲག་གཙང་མ་སོགས་འོག་ཏུ་དགོས་པ་ཐམས་ཅད་འཛོམ་པར་བྱའོ། །དེ་དག་ནི་དེའི་ཐུན་མོང་མ་ཡིན་པའི་ཤོམས་ཡིན་ལ། དེའི་སྔོན་དུ་བསྐང་གསོའི་ཤོམས་ཐམས་ཅད་ཚང་བར་བྱ་དགོས་སོ། །

དེ་ནས་སྒྲུབ་པ་པོ་རྣམས་འདུས་ཏེ། སྔོན་འགྲོ་གཏོར་མ་ཡི་དམ་གང་བྱེད་རང་རང་གི་ཆོ་གའི་ལུགས་བཞིན་བཏང་། དེ་མ་ཐག་བགེགས་གཏོར་ཡང་སྤྱི་དང་མཐུན་པར་གཏོང་སྟེ་ཆ་གསུམ་བཞིན་ནོ། །དེ་ནས་གནས་ཡོ་བྱིན་རླབས་ཡི་དམ་གྱི་ཆོ་ག་གང་ཡིན་དེའི་ལུགས་བཞིན་དུ་བྱ། དེ་རྗེས་བདག་བསྐྱེད་བཟླས་པ་དང་བཅས་པ་དཀྱིལ་འཁོར་ཉེར་བསྡུའི་བར་དུ་བྱའོ། །དེ་ནས་མདུན་བསྐྱེད་ཀྱི་བྱ་བ་ལ་གཉིས་ལས། མདུན་བསྐྱེད་སྤྱིའི་བྱ་བ་ནི། ཡི་དམ་ཆོས་སྐྱོང་གི་གཏོར་བསྔོ་ནས་གཞི་བདག་གཏོར་མའི་བར་དུ་གཏོར་ཆོག་དཀྱུས་ཙམ་གཏོང་བའམ། བསྐང་གསོ་དང་འབྲེལ་ནའང་དེའི་བྱ་བ་ཚར་གཅིག་སྐབས་འདིར་རྫོགས་པར་བྱས་ན་ལེགས་སོ། །

གཉིས་པ་ཁྱད་པར་གྱི་མདུན་བསྐྱེད་སྒྲུབ་པ་ནི། ཨོཾ་བཛྲ་ཨ་མྲི་ཏ་ཀུཎྜ་ལི་ཧ་ན་ཧ་ན་ཧཱུྃ་ཕཊ་ ཀྱིས་བསངས། ཨོཾ་སྭ་བྷཱ་ཝ་ཤུདྡྷཿ སརྦ་དྷརྨཱཿ སྭ་བྷཱ་ཝ་ཤུདྡྷོ྅ཧཾ གིས་སྦྱངས། སྟོང་པའི་ངང་ལས་རང་གི་མདུན་དུ་ཡི་གེ་ཁཾ་ལས་དགྲ་བགེགས་སྒྲོལ་བའི་གཞལ་མེད་

ཁང་མཐིང་ནག་གྲུ་གསུམ་འབར་བ། སྒྲོ་མེད་ལྷུགས་ཀྱི་མུན་ཁང་རྒྱ་དང་ཚད་ཡོངས་སུ་ཆད་པ་མེད་པ། ཕྱི་རོལ་མི་སྣང་འཚུབས་ཤིང་། ནང་ཁྲག་ཞག་འཁྲུགས་པ། ཕྱི་ནང་ཐམས་ཅད་དུར་ཁྲོད་འཇིགས་སུ་རུང་བས་ཁྱབ་པ། དེའི་དབུས་སུ་ཧཱུྃ་ལས་བྱུང་བའི་འཁོར་ལོ་ནག་པོ་རྩིབས་དྲུག་པ། གནམ་ལྕགས་འབར་བའི་རང་བཞིན་རྩེ་མོ་རྣོ་བ། དགྲ་བགེགས་ཐམས་ཅད་མནན་པའི་སྟེང་འཁོར་ལོའི་ལྟེ་བར་པཾ་ལས་པདྨ་དང་། རཾ་ལས་ཉི་མའི་སྟེང་དུ་ཧཱུྃ། ཞེས་པ་ནས། དབུས་ན་བཞུགས་པའོ།།ཨོཾ་ཤྲཱི་མཧཱ་ཀཱ་ལ་ཡ་ཧཱུྃ་ཧཱུྃ་ཕཊ་སྭཱཧཱ། ཞེས་པའམ། སྤེལ་ཚིག་ཅན་ལྷ་གསུམ་གྱིས་གཙོ་བོ་བསྐྱེད། འཁོར་ལོའི་མདུན་གྱི་རྩིབས་ལ་མཾ་ལས་ཨེ་ཀ་ཛ་ཏི། ཞེས་པནས། སྒྲ་སྒྲོགས་པའོ། །ཨོཾ་རོ་རུ་རོ་རུ་བི་ཏིཥྛ་བ་ཧྲོ་སི་ཀ་མ་ལ་རཀྵ་སི་ཧཱུྃ་བྷྱོཿཧཱུྃ། ཞེས་པའམ་དེ་ཉིད་སྤེལ་ཚིག་དང་བཅས་པས་ཡུམ་ཆེན་དང་ལྷ་མོ་བསྐྱེད། གཞན་ཡང་ལྷུམ་དྲལ་ནས། བསྐོར་བར་གྱུར། ལྷོ་སྟོད་ཀྱི་རྩིབས་ལ་ཡ་ལས་ནག་པོ་གནོད་སྦྱིན་སོགས། རྣ་ཆ་ཅན། ཨོཾ་ཀཱ་ལ་ཡཀྵ་ཡེ་ཧཱུྃ་ཕཊ། ལྷོ་སྨད་ཀྱི་རྩིབས་ལ་མཾ་ལས་ནག་མོ་གནོད་སྦྱིན་སོགས། ལན་ཚར་ཅན། ཨོཾ་ཀཱ་ལི་ཡཀྵི་ཎི་ཧཱུྃ་ཕཊ། ནུབ་ཀྱི་རྩིབས་ལ་ཏྲི་ལས་བུ་ཏ་སོགས། ན་བཟའ་ཅན། ཨོཾ་ཡཀྵ་བུ་ཏ་ཡེ་ཧཱུྃ་ཕཊ། བྱང་སྟོད་ཀྱི་རྩིབས་ལ་ཿཏྲི (《ཧཱྃ》ཏྲི་) ལས་བྷཱུ་ཏ་སོགས། འཛིན་ཞིང་གསོལ་བ། ཨོཾ་རུ་ཏ་བྷཱུ་ཏ་ཡེ་ཧཱུྃ་ཕཊ། བྱང་སྨད་ཀྱི་རྩིབས་ལ་ཧྲཱིཿལས་སྲིང་མོ་སོགས། མེ་འབར་བ། ཨོཾ་རུ་ལུ་རཀྵ་སི་ཧཱུྃ་ཕཊ། ལྷ་ཆར་ཡང་ཞེས་པ་ནས། བསྐོར་བར་གྱུར། ཨ་ལི་ཨ་ལི་མ་ཛ་ཛ་ཤཾ་ཤཾ་ལི་ཤི་ངེད་ཨ་ཤྭ་ངེད་མུ་སླུགས་པུ་ཏི་ཨ་ལི་མ་ཛ་ཛཿ ནག་མོ་ཤ་ལ་རུབས་རུབས་ཛ་ཛཿ ཞེས་པ་ལན་གསུམ་དང་། ཨོཾ་རོ་རུ་རོ་དུ་ཏྲི་ཙ་པ་ལ་ཨ་ཤུག་མེ་མ་ཧཱུྃ་བྷྱོཿཛཿཛཿ ལན་གསུམ་གྱིས་ལྷ་རྣམས་བསྐྱེད་ཟིན་པ་བྱིན་གྱིས་བརླབས། ཐོར་གཏོར་སོགས་ལ་དམིགས་ནས།

དཀྱིལ་འཁོར་ཆེན་པོའི་མདུན་ཕྱོགས་སུ་དུར་ཁྲོད་ཆེན་པོའི་དབུས་མེ་རླུང་འཁྲུགས་པའི་ནང་ཁྲག་མཚོ་ཁོལ་མའི་སྟེང་དུ་མཐིང་ནག་གྲུ་གསུམ་འབར་བའི་དཀྱིལ་འཁོར་པད་ཉི་ལ་དགྲ་བགེགས་ཕོ་མོ་བསྐྱིལ་བའི་སྟེང་དུ་ཧཱུྃ་མཐིང་ནག་འབར་བ་ལས་འོད་འཕྲོས། དགྲ་བགེགས་གདུག་པ་ཅན་ཐམས་ཅད་ཚར་བཅད། ཚུར་འདུས་ཡོངས་སུ་གྱུར་པ་ལས། གསོད་བྱེད་ལས་ཀྱི་མགོན་པོ་སྐུ་མདོག་མུན་པ་ལྟར་གནག་པ། ཕྱག་གཡས་གྲི་གུག་འཕྱར་ཞིང་སྙིགས་པས་དགྲ་བགེགས་ཀྱི་སྲོག་རྩ་གཅོད་པ། ཕྱག་གཡོན་ཐོད་ཁྲག་སྙིང་བཅས་ཐུགས་ཀར་འཛིན་ཞིང་ཞལ་དུ་གསོལ་བ། སྤྱན་གསུམ་གཙོད་བྱེད་ལ་སྡང་མིག་ཏུ་གཟིགས་ཤིང་ཞལ་གདངས་པ། མཆེ་བ་ཟངས་ཡག་ཏུ་གཙིགས་པ། སྐྲ་སེར་གྱེན་དུ་བརྫེས་པ། གད་རྒྱངས་དྲག་པོས་བདུད་སྡེ་འཛོམས་པ། དར་ནག་གི་འཛོལ་བེར་དང་། གསེར་གྱི་སྐེ་རགས་དང་སག་ཏིའི་ལྷམ་གྱོན་པ། ཐོད་པ་སྐམ་རློན་གྱི་ཕྲེང་བ་དང་སྦྲུལ་གྱིས་བརྒྱན་པ། ཞབས་གཉིས་གཡོན་བརྐྱང་བས་གྱད་ཀྱི་དོར་སྟབས་ཀྱིས་བཞུགས་ཤིང་། འཁོར་གཤིན་རྗེ་ཕོ་མོ་དང་། སྲིན་པོ་ཕོ་མོའི་ཚོགས་ཀྱིས་བསྐོར་བའོ། །ཨོཾ་མཧཱ་ཀཱ་ལ་ཥུ་ཛ་ས་མ་ཡ་ཧཱུྃ་ཕཊ། གཡས་ཀྱི་སྐམ་ཟེར་རྣམས་ཡི་གེ་ཧྲི་ནག་པོ་ལས་དྲེགས་པ་ཕོ་སྦྱོ་སྐྱུ་གཡས་མཚོན་ཆ་སྣ་ཚོགས་དང་། གཡོན་ཞགས་པ་འཕེན་པ་དཔག་ཏུ་མེད་པ་རླུང་དམར་འཚུབ་མའི་དབུས་ན་གནས་པ་དང་། གཡོན་ཕྱོགས་ཀྱི་རློན་ཟེར་རྣམས་མཾ་ལས་དྲེགས་པ་མོ་ཚོགས་བུད་མེད་དམར་ནག །གཡས་ཁྲམ་ཤིང་དང་གཡོན་ནད་རྐྱལ་ཐོགས་པ་དཔག་ཏུ་མེད་པ་རྣམས་དུག་མཚོ་དང་ཁྲག་མཚོར་རྒྱུ་བའོ། །དེ་དག་གི་མཐའ་སྐོར་དུ་བདུད་དང་མམོ་དང་ལྷ་སྲིན་སྡེ་བརྒྱད་ལ་སོགས་པ་དྲེགས་པའི་ཚོགས་དཔག་ཏུ་མེད་པ་ས་དང

བར་སྣང་ཐམས་ཅད་ཁྱབ་པར་གྱུར། ཐམས་ཅད་ཀྱི་དཔལ་བར་ཨོཾ་ ཞེས་པནས། འོག་མིན་རྣམ་པར་སྣང་མཛད་ཀྱི་ཐུགས་ཀ་ནས་མགོན་པོ་རང་བཞིན་གྱི་གནས་ནས་ལྷ་མོ། རྡོ་རྗེ་གདན་གྱི་ལྷོ་ནས་ལས་མགོན་མིང་སྲིང་རྣམས་དང་། དུར་ཁྲོད་ཆེན་པོ་རི་ཐང་ནག་པོ་ནས་ལས་ཀྱི་མགོན་པོ་མཧཱ་ཀཱ་ལ་ཟངས་གྲི་ཅན་དང་། དུར་ཁྲོད་ཆེན་པོ་བརྒྱད་ལ་སོགས་པ་ཕྱོགས་མཚམས་ཐམས་ཅད་ནས་དྲེགས་པ་ཕོ་མོ་བསམ་གྱིས་མི་ཁྱབ་པ་དང་བཅས་པ་བཛྲ་ས་མ་ཛཿ ཧཱུྃ་རྡོ་རྗེ་འཆང་གི་སྤྱན་སྔ་རུ། ཇི་ལྟར་ཁས་བླངས་དམ་བཅས་པའི། |དམ་ཚིག་ཚུལ་བཞིན་དྲན་མཛོད་ལ། |བདག་གི་དོན་ཕྱིར་གཞལ་ཡས་འདིར། |ནག་པོ་ཆེན་པོ་སྤྱན་འདྲེན་ན། |རང་གི་དམ་ཚིག་སེམས་ཤིང་བྱོན། |བོས་པའི་ཚེ་ན་སྙན་མ་སྲ། |གཡབས་པའི་ཚེ་ན་སྤྱན་མ་བརྟུལ། |ཁྲད་པའི་ཆེ་ན་མཐུ་མ་ཆུང་། |བསྙེན་པའི་ཚེ་ན་རྒྱང་མ་རིང་ཀྱི། བོས་སོ་ནག་པོ་སྙན་མ་སྲ། |གཡབས་སོ་ནག་པོ་སྤྱན་མ་བརྟུལ། |ཁྲད་དོ་ནག་པོ་མཐུ་མ་ཆུང་། |བསྙེན་ནོ་ནག་པོ་རྒྱང་མ་རིང་། |སྒྲུབ་པོ་ནག་པོ་ཐུགས་མ་གཡེལ། |བཀུར་རོ་ནག་པོ་འཕྲད་མ་དོག |དུར་ཁྲོད་མི་རོའི་ཐང་ཆེན་ནས། |ཏིང་འཛིན་སྔགས་དང་ཕྱག་རྒྱ་ཡིས། |ནག་པོ་ཆེན་པོའི་ཐུགས་དམ་བསྐུལ། |གདུག་ཅན་མ་ལུས་ཚར་གཅོད་ཅིང་། |སངས་རྒྱས་བསྟན་པ་བསྲུང་མཛད་ཕྱིར།། སྤྱན་འདྲེན་མྱུར་དུ་གཤེགས་སུ་གསོལ། |བཀའ་ཡི་ལས་མཁན་སྟོབས་པོ་ཆེ། |བདུད་དང་སྲིན་པོ་འདུལ་བྱེད་ཅིང་། |མདོག་ནག་གཟུགས་ཐུང་གཟི་བརྗིད་ཅན།། བསྟན་པ་ཡོངས་ཀྱི་དགྲ་ལྷ་སྟེ། |དམ་ཅན་ཡོངས་ཀྱི་ཚོ་འཛིན་པ། |དམ་ཉམས་རྣམས་ཀྱི་སྲོག་གཅོད་མཛད། ཁྱོད་ཀྱི་ཐུགས་དམ་བདག་བསྐུལ་ན། |གནས་འདིར་སྤྱན་འདྲེན་གཤེགས་སུ་གསོལ། |མགོན་པོ་གནས་འདིར་བྱོན་ནས་ཀྱང་།།

འཕྲིན་ལས་རྣམ་བཞི་སྒྲུབ་ཏུ་གསོལ། །ཨོཾ་ཨེ་ཧྱེ་ཧི་མ་ཧཱ་ཀ་རུ་ཎི་ཀ་མ་ཧཱ་ཀཱ་ལ
ཛཿཧཱུྃ་བཾ་ཧོ། ས་མ་ཡ་ཨཾ་གུ་ཤ་ཛཿ རོལ་ཆེན་རྒྱན་བསྒྲིངས། ཧཱུྃ་ཚོགས་ཆེན་ཚོགས
གཉིས་འཇིགས་པའི་སྐུ། །མཐིང་ནག་ཆེན་པོ་དྲག་ཞལ་ཅན། །དུར་ཁྲོད་གནས
ཞལ་དཔའ་བོ་ཆེ། །ལྷ་ཡི་དཔའ་བོ་བདུད་འདུལ་རྣམས། །དགྲ་བགེགས་བསྒྲལ
བའི་ཧི་ར་དང་། །འབར་བའི་གདན་ལ་བཞུགས་སུ་གསོལ། །འབར་བའི་གདན
ལ་བཞུགས་ནས་ཀྱང་། །བདག་གིས་བཅོལ་བའི་ལས་ཀུན་སྒྲུབས། །སྔོན་གྱི
དམ་ཚིག་མ་གཡེལ་བར། །དགྱེས་ཤིང་མཆོད་པ་བཞེས་ནས་ཀྱང་། །སངས་རྒྱས
བསྟན་པ་བསྲུང་བ་དང་། །ཁྱད་པར་སྡེ་འདིའི་མགོན་མཛོད་ཅིག །བསྟན་ལ
གནོད་བྱེད་དགྲ་དང་བགེགས། །སྣ་ཚོགས་ཐབས་ཀྱིས་འདུལ་བའི་ཕྱིར། །མཆོད
པའི་གནས་མཆོག་དམ་པ་འདིར། །དགྱེས་ཤིང་བརྟན་པར་བཞུགས་སུ་གསོལ།
ཨོཾ་མ་ཧཱ་ཀཱ་ལ་ཡེ་ས་མ་ཡ་ཀ་མ་ལ་ཡེ་སུ་ཏྲ་ཡེ་ཤ་བ་ཡེ་ཧྲྀཥྛ་ལྷན། པདྨ་ཀ་མ་ལ་ཡེ
སྟྭཾ། དེ་ནས། ཨོཾ་ཤྲཱི་མ་ཧཱ་ཀཱ་ལ་ཡེ་མ་ཧཱ་ཀཱ་ལི་དེ་བཱི་ཡེ་གྲྀ་ཧྞེ་དཾ་ཨརྒྷཾ་ནས། རྒྱས་པར
མཛད་དུ་གསོལ་གྱི་བར་མཆོད་པ་དང་དམ་བཞག་གཏོར་ཚོགས་ལྷ་ར་བྱ། རང་གི་སྙིང་གནས
འོད་ཟེར་འཕྲོས། གནོད་བྱེད་དགྲ་བགེགས་བྱད་མ་དང་བཅས་པ་ཐམས་ཅད
བཀུག་སྟེ་གཏོར་མ་ལ་ཐིམ་པར་གྱུར། བར་འདིར་གཏོར་ཚོགས་ལྷུར་གཏོར་མ་སྔགས་ཙམ
གྱིས་ཕུལ། མཆོད་བསྟོད་བསྡུས་པ་གཏོར་བསྔོ་བཞིན་བྱས་ལ། ཧཱུྃ་དུར་ཁྲོད་ཆེན་པོ་འབར
བའི་དཀྱིལ་འཁོར་ནས། །མགོན་པོ་ནག་པོ་ཆེན་པོ་འཇིགས་པའི་སྐུ། །སངས
རྒྱས་བསྟན་པ་ཞིན་ཏུ་རྒྱས་མཛད་མགོན། །ཆོས་སྐྱོང་ཆེན་པོ་ཁྱོད་ལ་བདག
བསྟོད་དོ། །ཕྱི་ནང་ལས་བྱེད་གདུག་པ་སྲིན་པོའི་ཚུལ། །དམ་ཚིག་བསྲུང་ལ་རྟག
ཏུ : ཕྱོགས (《ཛཾ》གྲོགས)མཛད་ཅིང་། །དམ་ཚིག་ཉམས་པའི་འཆི་བདག་གཙོ

པོ་མཛད། །མགོན་པོ་དམ་ཚིག་ཅན་ལ་བདག་བསྟོད་དོ། །ལས་ཀྱི་མགོན་པོ་མཧཱ་ཀཱ་ལ་ནི། །སངས་རྒྱས་སྟོང་གི་བསྟན་པ་བསྲུང་བ་པོ། །བླ་མ་དམ་པའི་སྐུ་དགྲ་འདུལ་བ་པོ། །ལས་ཀྱིས་མགོན་པོ་ཁྱོད་ལ་ཕྱག་འཚལ་ལོ། །སྔོན་ཚེ་བདེ་གཤེགས་སྤྱན་སྔར་བཀའ་བསྒོས་ཏེ། །བསྟན་པ་སྲུང་དང་འགྲོ་ལ་ཕན་གདགས་ཕྱིར། །དམ་བཅས་མ་འདའ་དམ་ཚིག་རྗེས་དགོངས་ལ། །གསོལ་གདབ་ལས་མཛོད་བདག་དོན་ཡོངས་རྫོགས་མཛོད། །ལས་ཀྱི་མགོན་པོ་མཧཱ་ཀཱ་ལ་ནི། །ཤ་ཟ་གནོད་སྦྱིན་མ་མོ་མཁའ་འགྲོར་བཅས། །འདིར་གཤེགས་རྒྱན་གྱི་གཏོར་མ་འདི་བཞེས་ཤིག །ཅེས་པ་ལ་སོགས་པས་བསྟབ་པོ། །སྐབས་འདིར་ཡང་བསྐང་བ་ཇི་ལྟར་འོས་པ་བྱ། ཧཱུྃ་ནག་པོ་ཆེན་པོ་འཁོར་བཅས་ལ། །མཐུན་པའི་དམ་རྫས་འབུལ་བ་ནི།། དམར་གྱི་ཨརྒྷཾ་རྒྱ་མཚོ་དང་། །དབང་པོ་ལྔ་ཡི་མེ་ཏོག་དང་། །སྨན་སྦྱར་རྩུལ་ཆེན་བདུག་སྤོས་དང་། །ཤ་རུས་དམར་གྱི་གཏོར་མ་དང་། །ཏིལ་དང་ཞུན་ཆེན་མར་མེ་དང་། །སྨན་དང་ཨ་མྲི་ཏ་དང་དྲི། །འབྲུ་ནག་མར་གྱིས་བྲུགས་པའི་བཤོས། །རྐང་གླིང་རྔ་དང་ཆ་ལང་སྒྲ། །ཕྱི་ནང་གསང་བ་དེ་ཉིད་ཀྱི། །མཆོད་རྫས་ནམ་མཁའི་མཐའ་ཀླུས་པ། །ལྷ་ཆེན་དཔལ་འབར་ཁྱོད་ལ་འབུལ། །བསྟན་པ་རྒྱས་པར་བྱ་བའི་ཕྱིར། ཁྱོད་ཀྱི་ཐུགས་དམ་གཉན་སྐོང་ནས། །བཞེས་ཤིག་རོལ་ཤིག་དགྱེས་པར་མཛོད། །ཨོཾ་ཤྲཱི་མཧཱ་ཀཱ་ལ་ཡ་ཨི་དཾ་ཨརྒྷཾ། པུཥྤེ། དྷཱུ་པེ། ཨཱ་ལོ་ཀེ། གནྡྷེ། ནཻ་ཝེ་ཏེ། ཤབྡ་མཧཱ་པུ་ཛ་ས་མ་ཡ་ཧཱུྃ། ཧཱུྃ་ཁྲོ་བོ་གདུག་པ་འདུལ་མཛད་པའི། །དཔལ་ལྡན་ནག་པོ་ཆེན་པོ་དང་། །ལྷ་མོ་ནག་མོ་ལ་སོགས་པའི། །ལས་ཀྱི་མགོན་པོ་ཕོ་ཉར་བཅས། །གསོད་དང་གཅོད་ལ་དགའ་བ་རྣམས། །ཤ་ཁྲག་དམར་ལ་དགའ་བ་ཡི། །བཤན་པ་འཁོར་བཅས་མ་མོ་དང་། །མཁའ་འགྲོ་གདུམ་མོའི་ཚོགས

བཅས་ལ། །ཤ་ཆེན་དམར་གྱི་གཏོར་མ་དང་། །རཀྟའི་རྒྱ་མཚོ་རང་བསྐྱིལ་ནས། །
གིང་རྣམས་རི་ལྟར་སྤུངས་པ་དང་། །ཚོགས་དང་མཆོད་པ་གཏོར་མ་འདིས། །ཆོས
སྐྱོང་ཁྱོད་ཀྱི་ཐུགས་དམ་བསྐང་། །གདུག་པ་ཅན་རྣམས་བསྒྲལ་བའི་ཕྱིར། །
གསོལ་ཞིག་འཕྲུང་ཞིག་དགེས་པར་མཛོད། །རོལ་ཞིག་དགོངས་ཤིག་ཁ་རཾ་ཁཱ་ཧི།
ཧཱུྃ་འབྲུ་སྣ་ཤ་སྣ་ཁྲག་སྣ་སོགས། །ཚོགས་ཀྱི་འཁོར་ལོའི་ཡོ་བྱད་འདིས། །མགོན
པོ་ནག་པོ་འཁོར་བཅས་ཀྱི། །ཐུགས་དམ་གཉན་པོ་སྐོང་གྱུར་ཅིག །གཡར་དམ
གཉན་པོ་གསོ་བར་གསོལ། །དེ་ལྟར་ཐུགས་དམ་གཉན་སྐོང་བས། །རྒྱུ་སྦྱོར་ཡོན
གྱི་བདག་པོ་དང་། །བདག་གི་བར་ཆད་བཟློག་ཏུ་གསོལ། །བསྟན་པ་ལ་སྡང
ལོག་ལྟ་ཅན། །སེམས་ཅན་ཡོངས་ལ་གནོད་བྱེད་ཅིང་། །བདག་ལ་ལོག་པར
སེམས་པ་རྣམས། །ཟློ་ཞིག་འཕྲུངས་ཤིག་ཁ་རཾ་ཁཱ་ཧི། ཧཱུྃ་དུར་ཁྲོད་ཆེན་པོའི
གཞལ་ཡས་ཁང་། །རོ་ཐང་འབར་བ་ནག་པོ་ནས། །སྨུག་ནག་འབར་བའི་གློང
དཀྱིལ་ནས། །ཤིན་ཏུ་མི་བཟད་འབར་བའི་སྐུ། །གཏུམ་ཆེན་མཧཱ་ཀཱ་ལ་ཁྱོད། །སྐུ
མདོག་མཐིང་ནག་འབར་བ་ལ། །ཐལ་ཆེན་ཞག་གིས་ཀུན་ཏུ་བྱུགས། །དཔལ
ལྡན་མགོན་པོ་ནག་པོ་ཡི། །ཡོན་ཏན་འཕྲིན་ལས་བསམ་མི་ཁྱབ། །སེང་ལྡ་ལ་ཡི
དུར་ཁྲོད་དུ། །བདུད་དང་སྲིན་པོ་འདུལ་མཛད་པའི། །རྒྱལ་བའི་ཐུགས་རྗེས་སྐུ
སྤྲུལ་པ། །གསོད་བྱེད་མཧཱ་ཀཱ་ལ་ཁྱོད། ཕྱོགས་མཚམས་སྟེང་འོག་ཐམས་ཅད
ནས། །སྤྲུལ་པ་ཕོ་ཉའི་ཚོགས་ཀྱིས་བསྐོར། །མཐུན་པའི་དམ་རྫས་འདི་དག
གིས། །བསྐང་ངོ་ཁྱེད་ཀྱི་ཐུགས་དམ་བསྐང་། །ཟློག་ཅིག་བདག་གི་རྐྱེན་རྣམས
བཟློག །བསྐང་བཟློག་མཆོད་པ་བཞེས་སུ་གསོལ། །ཡུམ་ཆེན་ལྷ་མོ་ནག་མོ
དང་། །མ་མོ་མཁའ་འགྲོའི་འཁོར་གྱིས་བསྐོར། །དྲག་ཤུལ་སྟོབས་ལྡན་གསུམ་པོ

ཆེ། །མཐིང་ནག་འབར་བ་འཇིགས་པའི་སྐུ། །དུར་ཁྲོད་ཆས་ཀྱིས་རབ་ཏུ་བརྒྱན།། ལྷོ་འགྲོ་རྣམས་ཀྱིས་ཡན་ལག་དཀྲིས། །དབུ་སྐྲ་གྱེན་དུ་བརྫེས་པ་ཡིས། །སྟེང་གི ལྷ་རྣམས་འདར་ཞིང་དངངས། །ལྷགས་ནི་དྲག་པོའི་གློག་ལྟར་འཁྱུ། །སྟོང་གསུམ དགྲ་ལ་ནད་འབེབས་ཤིང་། །མཆེ་བ་ཟངས་ཡག་གཙིགས་པ་ཡིས། །དགྲ བགེགས་ཀུན་གྱི་དོན་སྙིང་འབྲིན། །དཔལ་བོ་སྟག་གི་ཤམ་ཐབས་ཅན། །ཡོག་ལྟ ཚར་གཅོད་ཐོད་ཕྲེང་གསོལ། །རྣམ་རྟོག་གཅོད་མཛད་གྲི་གུག་གཡས། །ཉོན མོངས་ཟད་མཛད་བཀྲ་གཡོན། །གདུག་པ་འདུལ་མཛད་འཁྲུགས་པའི་སྐུ། །དྲག པོ་མི་སྟག་ཕྱོགས་བཅུར་འགྱེད། །མ་རུང་འཇོམས་པའི་ལས་ལ་དཔའ། །དགྲ བགེགས་ཐམས་ཅད་རླག་བྱེད་པ། །འཁོར་བཅས་ཁྱེད་ཀྱི་ཐུགས་དམ་བསྐང་། ། ཕོ་ཉ་རྣམས་བྱེད་དགྲ་ལ་རྒྱུག །བཅོལ་བའི་འཕྲིན་ལས་སྒྲུབ་པར་མཛོད། །ཅེས་པ འདི་གཙོ་བོར་ལས་མགོན་ཟངས་གྲི་ཅན་གྱི་བསྐང་བ་ཡིན་ནོ། །

དེ་ནས་ལིང་ག་བསྒྲལ་བའི་ལས་ནི། བསྐྱེད་དང་དགུག་གཞུག་དམོད་བསྐུལ་བྱ། །ལྷ་དབྱེ སྒྲོལ་ཞིང་ལིང་རོ་བསྟབ། །ཅེས་པ་ལྟར་དོན་ཚན་དྲུག་གོ །དང་པོ་བསྐྱེད་པ་ནི། ཨ་མྲི་ཏས་བསངས། སྭ་བྷཱ་ཝས་སྦྱངས། སྟོང་པའི་ངང་ལས་ཁཾ་ལས་བྱུང་བའི་དྲག་པོའི་ལས་ཀྱི་འཁྲུལ ཁྲུང་གནམ་ལྕགས་འབར་བ་ལས་གྲུབ་པ་ཁ་དོག་ནག་པོ་དབྱིབས་གྲུ་གསུམ་རྒྱ་ཆེ བ་གཏིང་ཟབ་པ། ནང་ཁྲག་ཞག་འཁྲུགས་པ། དུག་གི་ན་བུན་དང་། ནད་ཀྱི འཚུབ་མ་དང་། ཚོན་ཆའི་སེར་བ་འཁྲུགས་པ་བྱ་དང་གཅན་གཟན་གདུག་པ་ཅན དང་གཤེད་མ་མ་རུངས་པ་དང་། འབར་བའི་མེས་ཡོངས་སུ་ཁྱབ་པ་ལས་ཀྱི བཙོན་ཁང་ཆེན་པོའི་ནང་དུ་ཧཱུྃ་ལྷུང་ཁུ་ལས་བྱུང་བའི་དགྲ་བོ་ཕོ་མོའི་ཚོགས་དང་། ཏྲི་དཀར་པོ་ལས་ཕོ་གདོན་སྲི་སེར་པོ་ལས་མོ་གདོན་རྣམས་ཕུང་ཁམས་སྐྱེ་མཆེད

དབང་པོ་རྣམས་ཚང་བ་འཇིགས་ཤིང་སྐྲག་ལ་འདར་ཞིང་ཉམས་ཐག་པ་མགོན་སྐྱབས་དང་བྲལ་བའི་རྣམ་པ་ཅན་དུ་གྱུར། དེ་ལྟར་ལན་གསུམ་སོགས་ཡང་ཡང་གསལ་བཏབ་ན་བཟང་ངོ། །

གཉིས་པ་དགུག་གཞུག་ནི། ཧཱུྃ་བྷྱོཿ ཤར་ཕྱོགས་སྒོ་མ་སེང་གེའི་གདོང་། །ཕྱག་ན་ལྕགས་ཀྱུ་འབར་བ་ཐོགས། །དགྲ་བགེགས་འགུགས་པའི་ལས་མཛད་མ། །གྲངས་མེད་འཁོར་གྱིས་བསྐོར་བ་སྟེ། །ལྕགས་ཀྱུ་ཐོགས་པ་སྤྲིན་ལྟར་གཏིབས། །དེ་འདྲ་གཅིག་ཕུར་མ་ངེས་ཏེ། ཁམས་གསུམ་ཁྱབ་པར་སྤྲུལ་ནས་ཀྱང་། །དགྲ་བགེགས་གནོད་བྱེད་ད་ཁུག་ཅིག །ཉམས་པའི་ཁྲག་ལ་མངའ་མཛད་མ། །བསྟན་པ་གཤིགས་པའི་དགྲ་རྣམས་ཀྱི། །རྒྱུ་ཁམས་ནུས་པ་ཐམས་ཅད་ཆོམ། །བསྣན་གཤེར་ཁྲག་གི་མདངས་ཕྲོལ་ཞིག །ཨོཾ་སིང་ཧ་མུ་ཁ་ཧཱུྃ་ཕཊ། བཛྲ་ཨཾ་ཀུ་ཤ་ཛཿ ལྷོ་ཕྱོགས་སྒོ་མ་གཟིག་གི་གདོང་། །ཕྱག་ན་ཞགས་པཿ དགྲ་བགེགས་གཞུག་པའིཿ གྲངས་མེདཿ ཞགས་པ་ཐོགས་པཿ དེ་འདྲ་གཅིག་ཕུརཿ ཁམས་གསུམཿ དགྲ་བགེགས་གནོད་བྱེད་ད་ཆིངས་ཤིག །ཉམས་པའི་རུས་ལཿ བསྟན་པཿས ཁམསཿ ཤ་བ་རུས་པའི་མདངས་ཕྲོལ་ཞིག །ཨོཾ་ཙི་ཏྲ་མུ་ཁ་ཧཱུྃ་ཕཊ། བཛྲ་པཱ་ཤ་ཧཱུྃ ནུབ་ཕྱོགས་སྒོ་མ་དོམ་གྱི་གདོང་། །ཕྱག་ན་ལྕགས་སྒྲོགཿ དགྲ་བགེགས་བཅིང་པའིཿ གྲངས་མེདཿ ལྕགས་སྒྲོག་ཐོགས་པཿ དེ་འདྲཿ ཁམས་གསུམཿ དགྲ་བགེགས་གནོད་བྱེད་ད་སྡོམས་ཤིག །ཉམས་པའི་དྲོད་ལཿ བསྟན་པཿ མཁམསཿ འཇུ་བྱེད་དྲོད་ཀྱི་མདངས་ཕྲོལ་ཞིག །ཨོཾ་རཾ་ཀྵ་མུ་ཁ་ཧཱུྃ་ཕཊ། བཛྲ་སྥོ་ཊ་བཾ་ བྱང་ཕྱོགས་སྒོ་མ་དྲེད་ཀྱི་གདོང་། །ཕྱག་ན་དྲིལ་བུཿ དགྲ་བགེགས་ལྟུང་བའིཿ གྲངས་མེདཿ དྲིལ་བུ་ཐོགས་པཿ དེ་འདྲཿ ཁམས་གསུམཿ དགྲ་བགེགས་གནོད་བྱེད

སྨྲོས་པར་གྱིས། ཉམས་པའི་དབུགས་ལ༔ བསྐྱན་པ༔ རླུང་ཁམས༔ འགྱུ་བ
དབུགས་ཀྱི་མདངས་ཕྲོལ་ཞིག །ཨོཾ་ཏཱ་ར་ཀྲྀ་མུ་ཁ་ཧཱུྃ་ཕཊ། བཛྲ་ཨཱ་བེ་ཤ་ཧོཿ
དགུག་གཞུག་བདེན་བ་དར་བརྗོད་པ་ནི། ན་མོ་རྗེ་བཙུན་རྩ་བ་དང་བརྒྱུད་པར་བཅས
པའི་དཔལ་ལྡན་བླ་མ་དམ་པ་རྣམས་ཀྱི་བཀའ་བདེན་པ་དང་། ཕྱོགས་བཅུ་དུས
གསུམ་གྱི་སངས་རྒྱས་རྣམས་ཀྱི་བཀའ་བདེན་པ་དང་། ལུང་དང་རྟོགས་པས
བསྡུས་པ་དམ་པའི་ཆོས་རྣམས་ཀྱི༔ ཐེག་པ་གསུམ་ལ་གནས་པ་འཕགས་པའི
དགེ་འདུན་རྣམས་ཀྱི༔ དེ་བཞིན་གཤེགས་པ་དང་རྡོ་རྗེ་རིན་པོ་ཆེ་དང་པདྨ་དང
ལས་ཀྱི་རིགས་སུ་བཞུགས་པའི་ལྷ་ཚོགས་རྣམས་ཀྱི༔ སྙིང་པོ་དང་ཕྱག་རྒྱ་དང
གསང་སྔགས་དང་རིགས་སྔགས་ཀྱི་ལྷ་ཚོགས་རྣམས་ཀྱི། ཆོས་ཀྱི་དབྱིངས་རྣམ
པར་དག་ཅིང་བསམ་གྱིས་མི་ཁྱབ་པའི་བདེན་པ་དང་། ཀུན་རྫོབ་རྒྱུ་འབྲས་བསླུ
བ་མེད་པའི་བདེན་པ་དང་། བྱ་བའི་རྒྱུད། སྤྱོད་པའི་རྒྱུད། རྣལ་འབྱོར་རྒྱུད། རྣལ
འབྱོར་བླ་ན་མེད་པའི་རྒྱུད་དེ་རྒྱུད་སྡེ་ཆེན་པོ་བཞི་དང་འབྲེལ་བའི་ཡི་དམ་ཞི་ཁྲོ
རབ་འབྱམས་ཀྱི་ལྷ་ཚོགས་རྣམས་ཀྱི་བཀའ་བདེན་པ་དང་། ཁྱད་པར་དུ་ཡང
བཅོམ་ལྡན་འདས་ འདི་ཞེས་བྱ་བའི་དཀྱིལ་འཁོར་གྱི་ལྷ་ཚོགས་རྣམས་ཀྱི་ཞེས་སྨྲ་བས་དེ་རི་ཡི
དམ་གང་ལ་བརྟེན་ནས་བསྒྲུབས་པའི་མཚན་ནས་སྨོས་སོ། །དཔལ་ནག་པོ་ཆེན་པོ་གུར་གྱི
མགོན་པོ། ཡུམ་ཆེན་ཨེ་ཀ་ཛ་ཏི། དཔལ་ལྡན་ལྷ་མོ་འདོད་པ་ཁམས་ཀྱི་དབང
ཕྱུག་མ། གསོད་བྱེད་ལས་ཀྱི་མགོན་པོ། བྲན་བདུད་གཤེན་རྗེ་ནག་པོ་དམ་ཅན
གནོད་སྦྱིན་ཡབ་ཡུམ་བཀའ་སྡོད་པུ་ཏྲ་མིང་སྲིང་། ཕྱག་བརྙན་སྒོ་སྲུང་གདོང་བཞི
ལས་བྱེད་སྡེ་བཞི་རུ་འདྲེན། རྣམ་འཕྲུལ་གཏེའི་ཁྲོ་ཚོགས། དྲེགས་པ་ཕོ་རྒྱུད། མོ
རྒྱུད་བཀའ་ཉན་སྡེ་བརྒྱད་ཀྱི་དམག་ཚོགས་འཁོར་དང་བཅས་པའི་བཀའ་བདེན

པ་ དང་། ཡང་སྐབས་འདིར་གཏོར་གྲལ་ལ་བཞུགས་པའི་ཆོས་སྐྱོང་གཞན་ཡོད་ན་ཡང་དེ་དང་དེའི་མཚན་ནས་སྨོས་ཤིང་བདེན་པ་བདར། གཞན་ ཡང་ དཔལ་ མགོན་ དམ་ པ་ ཆོས་ སྐྱོང་བའི་སྲུང་མ་ཡེ་ཤེས་ཀྱི་སྤྱན་དང་ལྡན་པ་རྫུ་འཕྲུལ་གྱི་ཞབས་དང་ལྡན་པ། མཐུ་སྟོབས་ཀྱི་ རྩལ་ དང་ ལྡན་ པ་ རྣམས་ ཀྱི་ བདེན་ པ་ དང་། ཞེས་སོགས་མཚམས་སྦྱར་ནས། བདེན་པ་དང་བདེན་པ་ཆེན་པོའི་བྱིན་གྱིས་བརླབས་ཀྱིས། སྤྱིར་སངས་རྒྱས་བསྟན་པའི་སྤྱི་དགྲ། དཔལ་ལྡན་བླ་མའི་སྐུ་དགྲ། དགེ་འདུན་ཚོགས་ཀྱི་སྡང་དགྲ། སྐྱེ་འགྲོ་སེམས་ཅན་ཡོངས་ལ་འཚེ་བ་རྣམས་དང་། ཁྱད་པར་དུ་རྣལ་འབྱོར་པ་བདག་ཅག་འཁོར་དང་བཅས་པ་དམ་པའི་ཆོས་སྒྲུབ་པ་ལ་བར་དུ་གཅོད་ཅིང་། བསམ་སྦྱོར་ཕྱིན་ཅི་ལོག་བྱེད་པའི་མིར་གྱུར་པའི་དགྲ་མི་མ་ཡིན་པའི་བགེགས། ཐད་འདྲེ་རྦོད་གཏོང་བྱད་མ་སྟ་དགྲ་ལག་ཏུ་ཁྱེར་བ། ཕྱི་དགྲ་ཡིད་ལ་སེམས་པ། ད་ལྟ་དངོས་སུ་སྦྱོར་བའི་ལས་ངན་གྱི་དགྲ་བོ། བསམ་པ་ངན་པ། སྦྱོར་བ་རྩུབ་པ། ཕོད་འཛུགས་པ། དོ་བདོ་བའི་དགྲ་བགེགས་བྱད་མ་གང་ཡིན་པ་དེ་དག་ཐམས་ཅད། མཐོ་ སྲིད་ པའི་ རྩེ་ མོ་ ནས། དམའ་ དམྱལ་ ཁམས་ ཡན་ ཆད། བར་སྟོང་གསུམ་གྱི་འཇིག་རྟེན་གྱི་ཁམས། ཕྱོགས་བཞི་མཚམས་བརྒྱད་གང་ན་གནས་ཀྱང་སྐད་ཅིག་ཐང་ཅིག་ཡུད་ཙམ་འདི་ལ་མིང་དང་རུས་སུ་སྨོས་པ་གཟུགས་དང་རྟགས་སུ་བྱས་པའི་མཚན་མ་རྫས་ཀྱི་ལིང་ག་འདི་ཉིད་ལ་ཁུག་ཤིག ཕོབ་ཅིག ཧྲི་ཡཾ་ཛཿ ཧྲི་ཡཾ་ཛཿ ཞེས་དང་། ཨ་ལི་ཨ་ལི་མ་ སོགས། ：བོད་ [འཚོད་] སྔགས་ཀྱི་ག་ཤམ་དུ། སརྦ་ བིཥྚན་ ཤཱུ་ ཧྲུན་ ཨཱུ་ གཱཏྲ་ ཡ་ ཛཿཛཿ ཞེས་བཏགས་པ་མང་དུ་བཟླ། རོལ་མོའི་སྒྲ་བྲག་ཏུ་བྱའོ། །དེ་ལྟར་ལན་གསུམ་ལ་སོགས་པ་ཡིད་ཆེས་སྙེད་ཀྱི་བར་དུ་དགུག་གཞུག་བྱ། །

གསུམ་པ་དམོད་བསྐུལ་ནི། ཧོཿ ཧཱུྃ་ ཛྲ་ སློབ་ དཔོན་ དཀོན་ མཆོག་གསུམ་པོ་ཡི། །

བཀའ་ཡི་སྲུང་མ་ཐམས་ཅད་དགོངས་སུ་གསོལ། །བསྙེན་བསྙེན་བསྒྲུབས་བསྒྲུབས་པ་རྣམས་དགོངས་སུ་གསོལ། །གསོལ་གསོལ་མཆོད་མཆོད་པ་རྣམས་དགོངས་སུ་གསོལ། །ཆོས་སྐྱོང་བསྟན་པ་མི་སྲུང་ཅི་ཞིག་སྲུང་། །དམ་ཅན་དམ་ལ་མི་གནས་ཅི་ལ་གནས། །ཐུགས་བདག་དགྲ་བགེགས་མི་སྒྲོལ་ཅི་ཞིག་སྒྲོལ། །ཕྲུག་བརྟན་འཕྲིན་ལས་མི་སྒྲུབ་ཅི་ཞིག་སྒྲུབ། །བདག་ཅག་རྣལ་འབྱོར་སྒྲུབ་པ་པོ། །སྲུང་མ་དམ་ཅན་ཁྱེད་རྣམས་བསྙེན། །སྡང་བྱེད་དགྲ་ལ་མཐུ་མ་ཆུང་། །གནོད་བྱེད་བགེགས་ལ་རྩལ་མ་ཞན། །བཙོལ་བའི་ལས་ལ་བང་མ་བུལ། །རེ་ལྟོས་དཔུང་གཉེན་ཁྱེད་ལ་ཞུ། །དམག་དཔུང་རམ་མདར་ཁྱོད་སྔོན་གྱི། །དམ་བཅས་མ་ཡེལ་མཐུ་རྩལ་བསྐྱེད། །ལྷ་ཁང་གནས་གཞིའི་སྲུང་མ་མཛོད། །ཡུལ་ཁྱིམ་འཁོར་གྱི་མེལ་ཚེ་མཛོད། །མི་ནོར་ཕྱུགས་ཀྱི་གཉེར་ཁ་མཛོད། །གནོད་བྱེད་འཇོམས་པའི་དགྲ་ལྷ་མཛོད། །བདག་གིས་མ་ཉེས་མ་ཡོའོ། །གཟུ་དང་དཔང་དུ་དཀོན་མཆོག་བཞུགས། །ཞལ་ལྕེ་སྡེ་བརྒྱད་ཡོངས་ཀྱིས་ཆོད། །བདེན་པའི་ལས་ཀྱི་རྒྱབ་དཔུང་ཞུ། །གནོད་བྱེད་ལས་ངན་དགྲ་བོ་འདི། །སྤྱིར་གྱི་དཀོན་མཆོག་དབུ་འཕང་སྨད། །སྐྱེ་འགྲོ་ཡོངས་ཀྱི་བདེ་སྐྱིད་བཅོམ། །སྒོས་སུ་རྣལ་འབྱོར་སྒྲུབ་ལ་སྡང་། །བདག་གིས་ཞི་བའི་ཐབས་བྱས་ཀྱང་། །གདུག་སེམས་ཅན་དེ་ཕྱིར་ཞིང་འབྲུག །འདི་འདྲ་ཞི་བས་མི་ཐུལ་གྱི། །འདི་ཡི་གནས་ལུས་ལོངས་སྤྱོད་ཀུན། །ད་ལྟ་ཉིད་དུ་རྡུལ་དུ་རློགས། །གནམ་གྱི་འཇུ་ཐག་སྟེང་ནས་ཆོད། །སཡི་ལྟེ་ཕུར་འོག་ནས་ཕྱུང་། །དཀོན་པའི་ཚེ་སྲོག་གཉིས་དང་ཕྲོལ། །ལས་ཀྱི་རླུང་གིས་རྒྱབ་ནས་ཕུལ། །དུས་ཀྱི་མུན་པས་མདུན་ནས་བསུས། །ཡོ་དང་ཟླ་བར་མ་བཞག་ཅིག །ཞག་དང་ཟླ་མར་རྟགས་ཕྱུང་ཞིག །ཅེས་རོལ་མོའི་སྒྲ་དང་བཅས་ཏེ། གཏོད

ཐད་བཤད་གསུམ་གྱི་ཕྱུགས་དྲག་ཏུ་བཟླ་བ་གལ་ཆེ། །བཞི་པ་ལྷ་དང་དབྱེ་བ་ནི། གོང་བཞིན་རྦེན་བདར་དྲག་ཏུ་བྱས་ནས། དགྲ་བགེགས་བྱད་མ་དེ་ཐམས་ཅད་སྲུང་སྐྱོབས་བྱེད་པའི་ལྷ་དང་ཕྱེ་ཤིག །ཕོ་ལྷ་དགྲ་ལྷ་ཞང་ལྷ་སྲོག་ལྷ་ཡུལ་ལྷ་ལ་སོགས་པ་མགོན་སྐྱབས་གདོང་གྲོགས་བྱེད་པའི་ལྷ་དང་ཕྱེ་ཤིག །འཇིག་རྟེན་དང་འཇིག་རྟེན་ལས་འདས་པའི་སྲུང་བ་དང་བྱིན་རླབས་རང་དང་གཞན་གྱིས་བྱས་པའི་ནུས་མཐུ་དང་ཕྱེ་ཤིག ཅེས་ལན་གསུམ་བརྗོད་པའི་མཐར་རོལ་མོ་དྲག་ཏུ་བརྡུང་ཞིང་། ཡིང་ག་ལ་གུ་གུལ་གྱིས་བདུག །ཞུམ་དྲལ་གྱི་སྙིང་པོ་དང་། ཤཱ་ས་ན་དང་། ཐོད་ཐད་བཤད་གསུམ་གྱི་མཐར། དགྲ་བགེགས་འདི་རྣམས་འགོ་བའི་ལྷ་ཐམས་ཅད་དང་བི་དྷྱེ་ཤཱ་ཡ་ཧཱུྃ་ཕཊ། ཅེས་བཏགས་པ་དྲག་ཏུ་བཟླ། བསྒྲུབ་བྱའི་གནས་གསུམ་ནས་འཇིག་རྟེན་འཇིག་རྟེན་འདས་པའི་སྲུང་བ་དང་བྱིན་རླབས་གང་ཡོད་ཡི་གེ་འབྲུ་གསུམ་གྱི་རྣམ་པས་ཚུར་བསྡུས་ཏེ་རང་ལ་བསྟིམ་པའི་དམིགས་པ་བྱའོ། །

ལྔ་པ་ལིངྒ་སྒྲོལ་བ་ནི། ཕུར་པ། ཨ་མྲྀ་ཏས་བསངས། སྭ་བྷཱ་ཝས་སྦྱངས། སྟོང་པའི་ངང་ལས་ཧཱུྃ་ལས་གསོད་བྱེད་ལས་ཀྱི་མགོན་པོ་སྐུ་མདོག་ནག་པོ་སྐུ་སྟོད་ཁྲོ་བོ་ཀྱི་གྱུག་འཕྱར་ཞིང་ཐོད་ཁྲག་འཛིན་པ། ལྟེ་བ་མན་ཆད་ཕུར་བུའི་རྣམ་པ་དགྲ་བགེགས་ཐམས་ཅད་འཇོམས་པའི་མཐུ་དང་ལྡན་པར་གྱུར། དཔྲལ་བར་ཨོཾ། མགྲིན་པར་ཨཱཿ ཐུགས་ཀར་ཧཱུྃ། འཇིག་རྟེན་འཇིག་རྟེན་འདས་པའི་མཐུ་སྟོབས་ཐམས་ཅད་བཛྲ་ས་མཱ་ཛཿ ཛཿཧཱུྃ་བཾ་ཧོཿ ཨོཾ་ཤྲཱི་མཧཱ་ཀཱ་ལ་ཡེ་བཛྲ་ཀཱི་ལི་ཀཱི་ལཡ་གནོད་བྱེད་མཱ་ར་ཡ་ཧཱུྃ་ཕཊ། ཅེས་ཉི་ཤུ་རྩ་གཅིག་ཙམ་བཟླས། ཤཱ་ས་ན་ཚར་གསུམ་དང་བ་ཡེ་དྷརྨཱ་ཚར་གསུམ་བརྗོད་ལ། ཕུར་པ་ལ་ཁྲག་དང་ཡུངས་ཀར་གཏོར། དེ་ནས་ཕུར་བུ་ལག་ཏུ་ཐོགས་ནས་བསྒྲིལ་ཞིང་། ཧཱུྃ་ཁྲོས་པའི་གཟུགས་ཅན་གདུག་པ་གང་། །ཇི་ལྟར་རྒྱལ་བས་མི་འདུལ་བ། །དམ་བཅས་ཇི་བཞིན་རྗེས་དགོངས་ལ། །ད་ལྟ་ཉིད་དུ་འདིར

ཁྲུག་ཅིག །འབར་བ་མེ་ཡི་ཁྲུང་བུ་སྲུ །རབ་ཏུ་འཆིངས་ནས་མནར་བ་ཡི། །གཟུགས་ཀྱི་ལིང་གར་ཕུར་བུ་ཆེ། །ནག་པོ་ཆེན་པོ་ཕྱག་གཉིས་པ། གནམ་ལྕགས་འབར་བའི་ཟུར་གསུམ་དབལ། །རབ་ཏུ་བསྟུན་ནོ་མནར་བའི་སེམས།།རྣམ་རྟོག་མ་རིག་བྲལ་གྱུར་ནས། །ནག་པོ་ཆེན་པོས་རྡེས་བཟུང་ཤོག །སརྦ་ཤ་ཏྲཱུན་བིཥྣཱན་ཀཱུ་ལི་ཀཱུ་ལ་ཡ་མཱ་ར་ཡ་ཧཱུྃ་ཕཊ་ དང་། སྔགས་དྲག་ཏུ་བཟླས་ཤིང་། ཕུར་བུ་ལིང་གའི་སྙིང་གར་བཏབ། བསྒྲུབ་བྱ་གནས་སྤར་བའི་དམིགས་པ་བྱ། དེ་ནས་རོལ་ཆེན་ཡུན་བསྲིང་བའི་ངང་ནས། ཤཱུ་ས་ན་དང་། ཐུན་སྔགས་བཟླ་བཞིན་དུ་སྐམ་ཐུན་རྣོན་ཐུན་སོགས་ཚུང་ཟད་བཏེག །ཤཱུ་ས་ན་དང་ཟློག་ཐང་བསད་གསུམ་བཟླ་བཞིན་དུ་རལ་གྲིའམ་གྲི་གུག་གིས་རྐང་པ་ནས་མགོ་བོའི་བར་དུ་གཏུབ་བོ། །

དྲུག་པ་ཞལ་དུ་བསྟབ་པ་ནི། སྐབས་འདིར་བདུད་རྩི་ལྔ་མཆོད་མཚོན་བྱེད་གསར་པ་གཅིག་ཀྱང་བཤམས་ལ། ལས་ཀྱི་རྡོ་རྗེ་ཞིག་གིས་འཆམ་སྟབས་དང་བཅས་ནས། ལིང་རོ་སྟོབ་པའི་སྟངས་ཀ་བྱེད་པའི་སྒྲོལ་འདུག་པ་ལྟར་སྤྲོས་པ་ལ་དགའ་ན་བྱ་ཞིང་། གང་ལྟར་ཡང་འདི་སྐད་ཅེས། ཧཱུྃ་དཀོན་མཆོག་བདེན་པའི་སྟོབས་དང་སྔགས་ཀྱི་མཐུས། །ཞིང་བཅུར་གྱུར་པའི་དགྲ་བགེགས་ཀུན་བསྒྲལ་བའི། །ཤ་ཁྲག་རུས་པར་བཅས་པའི་ཕུང་པོ་འདི། །ཡེ་ཤེས་བདུད་རྩིའི་རྒྱ་མཚོར་བྱིན་བརླབས་ནས། །རྩ་བརྒྱུད་བླ་མའི་ཞལ་དུ་ཁ་རཾ་ཁཱ་ཧི། །ཡི་དམ་ལྷ་ཚོགས་ཞལ་དུ་ཁ་རཾ་ཁཱ་ཧི། །ནག་པོ་ཆེན་པོའི་ཞལ་དུ༔ ཡུམ་ཆེན་རལ་གཅིག་ཞལ་དུ༔ འདོད་ཁམས་དབང་ཕྱུག་ཞལ་དུ༔ གསོད་བྱེད་ལས་མགོན༔ གཏོད་སྲིན་ཡབ་ཡུམ༔ ཕུ་ཏྲ་མིང་སྲིང་ཞལ་དུ༔ སྒོ་སྲུང་ཁྲོ་མོའི་ཞལ་དུ༔ ཕོ་ཉ་ཡང་སྤྲུལ་ཞལ་དུ༔ གཏྲེའི་དམག་ཚོགས་ཞལ་དུ༔ ཟུ་འདྲེན་སྡེ་བཞིའི་ཞལ་དུ༔ དྲེགས་པ་ཕོ་མོའི་ཞལ་དུ༔ ལྷ་སྲིན་སྡེ་བརྒྱད་ཞལ་དུ༔ དམ་ཅན་རྒྱ་མཚོའི་ཞལ་དུ་ཁི་ར་ཁཱ་ཧི། མཧཱ་མཾ་ས་ལ་ཁཱ་ཧི། མཧཱ་རཀྟ་ལ་ཁཱ་ཧི། མཧཱ་ཙིཏྟ་ལ་ཁཱ་ཧི། མཧཱ་གོ

རོ་ཙ་ན་ལ་ཁྲཱ་ཧི། ཞེས་པའི་མཐར་རྒྱུན་རོལ་དང་གཏོར་སྔགས་བྱ། ཡིང་རོ་ནས་རྒྱུ་གཏོར་དང་། བསྐང་གཏོར་ལ་ཛུང་ཟད་རེ་གསོས། སྒྲོ་ན་དྲག་པོའི་མཆོད་པ་བྱིན་རླབས་ཀྱི་ཆོག་བརྗོད། བསྟུན་ཡིད་ཀྱིས་བསམ་པས་ཆོག་གོ །དགྲ་བགེགས་རྣམས་ནི་ཐམས་ཅད་ཀྱི། །རཀྟའི་རྒྱ་མཚོ་རབ་འཁྱིལ་བ། །སོགས། མཧཱ་ཀ་ལིང་ནི་རི་ཏི་ཁྲཱ་ཧི་ ཞེས་པའི་བར་དུ་བདུད་རྩི་ཕུ་མཆོད་ཀྱི་ཆོག་རྣམས་བརྗོད། རོལ་མོའི་ཆོག་འདོན་གྱི་སྐབས། དབྱངས་དང་རྡ་ཆོགས་བྱེད་ཅིང་། གཞན་རྣམས་ལ་འདུར་གདངས་སྔགས་ཀྱི་སྐབས་ཕྱག་རྒྱ་དང་བཅས་པ་བྱེད་པ་ཕྱིས་ཀྱི་ལག་ལེན་དུ་སྣང་ལ། འོན་ཀྱང་མཐའ་གཅིག་ཏུ་མ་ངེས་སོ། །དེ་ནས་སྔར་ནས་སྔོགས་པའི་ཤ་དུམ་རྣམས་ཚོ་དགུར་བཅད། གཏོར་ཆེན་གྱི་གཡས་དང་། ཡིང་རོ་རྣམས་དུམ་བུ་མང་པོར་བཅས་པ་ཡང་ཚོ་དགུར་བྱས་པ་གཡོན་དུ་བཞག །ཚང་སྣོད་དང་རཀྟའི་སྣོད་ཧི་ལྟར་བདེ་བར་བཞག་ནས། ལས་ཀྱི་རྡོ་རྗེས་ལྕགས་སྣོད་གཅིག་ཏུ་ཤ་དུམ་དང་ཡིང་རོ་ཚོ་རེ་བླུགས། །ཞུད་དང་རཀྟ་བྲན། མགོན་པོ་ལྕམ་དྲལ་སོ་སོའི་གཏོར་སྔགས་ཚར་གསུམ། ཤཱ་ས་ན་ ལན་གསུམ་གྱིས་ཕུལ་ཏེ། རོལ་ཆེན་དང་བཅས་གཏོར་ཆེན་ལ་བཏབ།

དཔལ་ལྡན་མགོན་པོ་ནག་པོ་ས་བཅུའི་དབང་ཕྱུག་རྒྱལ་བ་ཀུན་གྱི་བཀའ་སྲུང་། ལྷ་དམག་ཡོངས་ཀྱི་དེད་དཔོན། དུར་ཁྲོད་ཀུན་གྱི་ཞིང་སྐྱོང་། ཆོས་གཞི་ཀུན་གྱི་སྲུང་མ། རིག་འཛིན་ཡོངས་ཀྱི་དགྲ་ལྷ། དམ་ཉམས་ཀུན་གྱི་སྲོག་གཅོད། གདུག་ཅན་ཀུན་གྱི་གཤེད་མ། བདུད་འདུལ་གྱི་དཔའ་བོ་ཆེན་པོ། ལྷ་ཆེན་དཔལ་འབར་ཁྲིད་ཀྱི་ཞལ་དུ་ཁ་ཁ་ཁྲཱ་ཧི་ཁྲཱ་ཧི། ཡང་ཚིག་ཉིས་པ་སྔར་བཞིན་བཤམ། ལྷ་མོའི་གཏོར་སྔགས་དང་དྲེགས་པ་ཕོ་མོའི་གྲོད་ཐད་བསད་གསུམ་ཡོངས་རྫོགས་སམ། བསྟུ་བ་བོད་སྔགས་ཙམ་གྱི་མཐར། ཨ་ཀཱ་རོ་བཏགས་པ་ལན་གསུམ་གྱིས་འཁོར་རྣམས་ལ་བསྔོས། གོང་བཞིན་རོལ་མོ་དང་བཅས་ཏེ་གཏོར་ཆེན་ལ་བཏབ། དཔལ་ལྡན་ལྷ་མོ་ནག་མོ་འདོད་པ་ཁམས་ཀྱི་དབང་ཕྱུག་མ། གཤིན་རྗེའི་ལྕམ་གཅིག་བདུད་ཀྱི་ཡུམ་ཆེན། ནད་དོ་ཅོག་གི་བདག་མོ་འཁོར་མ

མོ་མཁའ་འགྲོའི་ཚོགས་དང་བཅས་པ་རྣམས་དང་། གནོད་སྦྱིན་ཕོ་མོ་མོན་བུ་ལྟུམ་སྲིད། རུ་འདྲེན་སྤྲུལ་པའི་ཚོགས་དང་བཅས་པ་རྣམས་ཀྱི་ཞལ་དུ་ཁ་རཾ་ཁཱ་ཧི། གཞན་ཡང་དྲེགས་པ་ཕོ་རྒྱུད་མོ་རྒྱུད། ཕྱོགས་སྐྱོང་ཞིང་སྐྱོང་འཇིག་རྟེན་དང་འཇིག་རྟེན་ལས་འདས་པའི་བཀའ་ཉན་མགོན་པོ་གྲངས་མེད་པ་རྣམས་དང་། སྣང་སྲིད་ལྷ་སྲིན་སྡེ་བརྒྱད་དང་བཅས་པའི་ཞལ་དུ་ཁ་རཾ་ཁཱ་ཧི། གསོལ་ལོ་མཆོད་དོ་མཆོད་པ་དམ་པར་འབུལ་ལོ། །

ཡང་ཚེ་གསུམ་པ་སྔར་བཞིན་བཤམ། ཤཱ་ས་ན་ལན་གསུམ་གྱིས་ཕུལ་ལ། སྔར་བཞིན་བཏབ། རྡོ་རྗེ་འཛིན་པའི་བཀའ་དང་རྒྱལ་བའི་བསྟན་པ་རིན་པོ་ཆེ་སྲུང་བར་དགོངས་ཏེ། རབ་ཏུ་དགེས་ཤིང་མོས་པའི་ཐབས་ཀྱིས་བཞེས་ལ། བདག་ཅག་དཔོན་སློབ་འཁོར་དང་བཅས་པ་ཐམས་ཅད་ཀྱི་འགལ་རྐྱེན་ནད་དང་གནོད་པ་དང་། གདོན་བགེགས་དང་བར་ཆད་ཐམས་ཅད་ཞི་བར་མཛད་དུ་གསོལ། ཚེ་དང་བསོད་ནམས་དང་དབང་ཐང་དང་ནུས་མཐུ་དང་། སྙན་པ་དང་གྲགས་པ་ཐམས་ཅད་རྒྱས་པར་མཛད་དུ་གསོལ། མི་དང་མི་མ་ཡིན་པའི་འགྲོ་བ་ཕོ་མོ་ཐམས་ཅད་དབང་དུ་བསྡུ་བར་མཛད་དུ་གསོལ། གནོད་བྱེད་དགྲ་བགེགས་ལོག་པར་ལྟ་བ་ཐམས་ཅད་བསད་པ་དང་། བསྐྲད་པ་དང་། དབྱེ་བ་དང་། རེངས་པ་ལ་སོགས་པའི་སྒོ་ནས་ཐལ་བ་རྡུལ་དུ་རློག་པར་མཛོད་ཅིག །སངས་རྒྱས་ཀྱི་བསྟན་པ་སྲུངས། དཀོན་མཆོག་གི་དབུ་འཕང་བསྟོད། ཡིད་ལ་བསམ་པའི་དོན་ཐམས་ཅད་སྒྲུབས། ཇི་ལྟར་བཀའ་བསྒོས་ཤིང་བཅོལ་བའི་འཕྲིན་ལས་ཐམས་ཅད་མྱུར་བ་ཉིད་དུ་སྒྲུབས་ཤིག ཅེས་བརྗོད། དེ་ལྟར་གསོལ་ཁ་སྟོབ་ཚུལ་དེ་ཉིད་ཚར་གསུམ་སོང་བན། བདུད་རྩི་ལྷ་མཆོད་ཀྱི་མཆོད་པ་དེ་ཡང་གཏོར་ཆེན་ནང་དུ་བཏབ་བོ། །

དེ་ནས་ཟོར་བསྒྲུབ་པ་ནི། ཧཱུྃ་ཕཊ་ བརྒྱུད་ དཔལ་ལྡན་ བླ་མ་ ཡིས། །ཟོར་ཆེན་རྫས་ཀྱི་མདུ་བསྐྱེད་ལ། །ཟོར་མཆོག་འདི་ལ་བྱིན་གྱིས་རློབས། །མི་མཐུན་ཕྱོགས་ཀུན་གཞོམ་དུ་གསོལ། །ཚིག་ལྷག་མ་གསུམ་འདྲ་བ་ལ། ཡི་ དམ་ དཀྱིལ་ འཁོར་ ལྷ་ཚོགས་ཀྱིས། །ཞེས་དང་། དཔལ་ ལྡན་ ནག་ པོ་ ཆེན་ པོ་ ཡིས། །ཞེས་དང་། མ་ཅིག་འདོད་ཁམས་གཙོ་མོ་ཡིས། །ཞེས་དང་། ཕོ་ཉ་ལས་མཁན་ཚོགས་རྣམས་ཀྱིས། །ཞེས་དབ དཔའ་ བོ་ མཁའ་ འགྲོའི་ ཚོགས་ ཀུན་ གྱིས། །ཞེས་དང་། དཀོན་ མཆོག་ གསུམ་ གྱི་ བདེན་ སྟོབས་ ཀྱིས། །ཞེས་སམ། སངས་ རྒྱས་ དཀོན་ མཆོག སོགས་སོ་སོར་ཕྲལ་ཀྱང་རུང་། རང་ བཞིན་ སྦྱོར་ བྲལ་ བདེན་ པའི་ མཐུས། །ཞེས་དང་། ལས་འབྲས་བསླུ་མེད་བདེན་ པའི་ མཐུས། །ཞེས་སོགས་སྦྱར་རོ། །མགོན་པོ་ལྕམ་དྲལ་དང་ཟངས་གྲི་ཅན་གྱི་སྔགས་ཐོད་ཐད་བཤད་གསུམ་ཅི་རིགས་པ་བཟླས་པའི་མཐར། ཤཱ་ས་ན་ཅི་མང་དང་། ཁྱད་པར་གྱི་ཐུན་སྔགས། སུམ་ ཊྲཱ་ རཀྵ་ ཧཱུྃ༔ ཐིབས་ ཐིབས་ ཙཀྲ་ ཧཱུྃ༔ སྙིང་ ཁར་ ག་ དུན་ ཊི་ ཧཱུྃ༔ ཐད་ ཐད་ ཊི་ ན་ ཤིག་ ཤིག་ སེ་ ན་ སྟུབས་ སྟུབས། །ཁ་ རག་ ཐད་ ཐད་ དུམ་ བུ་ ཧཱུྃ༔ བཛྲ་ ཙི་ ཊི་ རཀྵ་ ཙི་ ཊི་ ཡ་ མ་ ར་ ཡ་ ཐད་ ཧཱུྃ༔བཟློག ཅེས་དྲག་ཏུ་བཟླ། དེ་ནས་སྦྱོར་བ་ལ དགའ་ན་ཟོར་གྱི་བསྐུལ་བྱེད་པར་འདུག །དེ་ནི་ཡི་གེ་སྔ་མ་རྣམས་སུ་ལྷ་ལ། ངེས་པར་དགོས་པའང་མིན་པས་འདིར་མ་བྲིས་སོ། །

དེ་ནས་བཟློག་པ་ནི། ཧཱུྃ་དཔལ་འབར་མཧཱ་ཀཱ་ལ་ནི། །ཤར་གྱི་ཕྱོགས་ཀྱི་དུར་ཁྲོད་ནས། །དྲི་ཟ་འབུམ་ཚོགས་འཁོར་གྱིས་བསྐོར། །དམར་ཆེན་གཏོར་མས་ཐུགས་དམ་བསྐང་། །ལས་སུ་སངས་རྒྱས་བསྟན་པ་སྲུངས། །ཟས་སུ་དགྲ་བགེགས་ཤ་ཁྲག་ཟོ། །ཁྱོད་ཀྱི་ཐུགས་དམ་དུས་ལ་བབ། །དགྲ་བགེགས་གནོད་པ་བཟློག་ཏུ་གསོལ། །ཧཱུྃ་དཔལ་འབར་མཧཱ་ཀཱ་ལ་ནི། །ལྷོ་ཡི་ཕྱོགས་ཀྱི་དུར་ཁྲོད་

ནས། །གཤིན་རྗེ་འབུམ་ཚོགས་འཁོར་གྱིས་བསྐོར། །དམར་ཆེན་གཏོར་མ་སོགས
ཚོག་རྐང་ལྔ་པོ་འདྲོ། །དེ་བཞིན་དུ། ནུབ་ཀྱི་ཀླུ་ལྷ༔ བྱང་གི་གནོད་སྦྱིན༔ བྱང་ཤར
དབང་ལྡན༔ ཤར་ལྷོ་མེ་ལྷ༔ ལྷོ་ནུབ་སྲིན་པོ༔ ནུབ་བྱང་རླུང་ལྷ༔ སྟེང་གི་ལྷ
དམག༔ འོག་གི་ཀླུ་གཉན༔ ཞེས་འདོན་པ་སྒོས་པ་མ་གཏོགས་སྔ་མ་བཞིན་ནོ། །དེ་ལྟར་ན་འདི་
ལ་དུར་ཁྲོད་གནས་པའི་ཕྱོགས་སྐྱོང་གི་བསྐུལ་ཞེས་གྲགས་སོ། །དེ་ནས། ཧཱུྃ་ལྷ་ཆེན་དཔལ
འབར་མཐུ་མ་ཆུང་། །ཞེས་པ་ནས། ད་ལྟ་ཉིད་དུ་གྲུབ་པར་མཛོད། །ཅེས་པའི་བར
བསྐང་བ་ལྟར་བྱ། ཧཱུྃ་དཔལ་ལྡན་མགོན་པོ་ད་གཤེགས་ཤིག །བཟློག་པའི་དམག
དཔུང་དུ་མཛོད་ཅིག །སྡེ་བརྒྱད་དམག་སྣ་ཐམས་ཅད་བཟློག །བྱད་ཁ་ལྷ་འདྲེའི
ཆད་པ་རྣམས། ཁྱོད་ཀྱིས་མི་བཟློག་གང་ཡང་མེད། ཁྱོད་ཀྱིས་མི་འགྲུབ་གང་ཡང
མེད། །ཡོན་མཆོད་འཁོར་བཅས་མཚན་མ་འཕྲུག །བཟློག་གོ་དམར་ཆེན་གཏོར
མས་བཟློག །ལྷ་དང་གནོད་སྦྱིན་གཤིན་རྗེ་དང་། །ཀླུ་དང་རྒྱལ་པོ་བཙན་དང
བདུད། སྨུ་དང་ཐེ་རང་འགོང་པོ་དང་། །བྱང་སྨན་མ་མོ་བ་ལ་མོ་དང་། ཡུལ་ལྷ
ནད་བདག་འབྱུང་པོ་སོགས། །གཟའ་དང་སྡེ་བརྒྱད་འབྲུམས་པོ་དང་། །ཁྲོད
གཏོང་བྱད་ཁ་གཞན་གྱིས་བསྐུལ། །འཇིག་རྟེན་འཇིག་རྟེན་འདས་པ་ཡི། །གནོད
པ་བྱེད་པ་མ་ལུས་ཀུན། །བཟློག་གོ་དམར་ཆེན་གཏོར་མས་བཟློག །འབྱུང་པོའི
སྤྲུལ་པ་སྣ་ཚོགས་ཀུན། །བཟློག་གོ་དམར་ཆེན་གཏོར་མས་བཟློག །སྡེ་བརྒྱད
བྲོལ་ཁ་སྣ་ཚོགས་ཀུན། །བཟློག་གོ༔ ལྷ་སྲིན་ཚེ་འཕྲུལ་སྣ་ཚོགས་ཀུན། །བཟློག
གོ༔ ཕྱི་ནང་ལྟས་ངན་མཚན་མ་ངན། །བཟློག་གོ༔ དཔལ་ལྡན་མགོན་པོ་འཁོར
བཅས་དང་། །དཔལ་ལྡན་ལྷ་མོ་འཁོར་བཅས་ཀྱི། །མི་མཐུན་ཕྱོགས་རྣམས
ཐམས་ཅད་ཀུན། །བསྒྱུར་ཞིང་བཟློག་པར་མཛད་དུ་གསོལ། །རྣལ་འབྱོར་བདག

གིས་བཅོལ་བ་ཡི། །འཕྲིན་ལས་མྱུར་དུ་འགྲུབ་པར་མཛོད། །རྣལ་འབྱོར་བདག་ཅག་འཁོར་བཅས་དང་། །རྒྱུ་སྦྱོར་ཡོན་གྱི་བདག་པོ་ཡི། །བདུད་ཀྱི་ཕྱོལ་ཁ་དགྲ་ལ་སྒྱུར། །གཤིན་རྗེའི་ཁྲམ་ཁ་འདེབས་པ་སོགས། །ངན་པ་བཟློག་ལ་རྦུབ་མོ་རྣམས། །དགྲ་དང་བགེགས་ཀྱི་ཚོགས་ལ་སྒྱུར། །ཞེས་བརྗོད། སྤྲོས་པ་ལ་དགའ་ན་མདོས་ཆོག་ནས་འབྱུང་བ་བཞིན་ཕྱོལ་བཟློག་རྒྱས་པར་བྱེད་པ་ཡིན་པ་གདའ་ནའང་འདི་ཙམ་འཚམ་མོ། །

དེར་རོལ་མོ་དྲག་པོ་དང་བཅས་གཏོར་ཆེན་ལ་ཡུངས་ཀར་གཏོར་ཏེ། དེ་ཡན་ཆད་དངོས་གཞི་སྒྲུབ་པའི་རིམ་པའོ། །དེ་ནས་གཏོར་ཆེན་དང་། གཏོར་ཟོར་རྣམས་ལ་ཕྱེད་དང་རཀྟ་ཚུང་ཟད་གཏོར། མཆོད་བསྟོད་བསྡུས་པ་ཞིག་བྱས། ལྷ་ཚོགས་རྣམས་ཞུ་བ་ལས་དུག་དང་མེ་དང་མཚོན་ཆའི་ཕུང་པོར་གྱུར་བར་བསམ་པའམ། ཡང་ན་ཡིག་བརྒྱ་ལན་གསུམ་སྔོན་དུ་འགྲོ་བས། གཏོར་ཆེན་གྱི་ལྷ་ནམ་མཁར་བཏེག །གཏོར་མ་གོང་བཞིན་བསམ་མོ། །ཟོར་གྱི་ལྷ་རྣམས་འདེགས་མི་དགོས་སྔར་བཞིན་བསམ་པ་ཁོ་ནས་ཆོག་གོ །དེ་ནས། དུས་གསུམ་རྒྱལ་བའི་སྤྱན་སྔར་རང་རང་གི ཞེས་སོགས་ལུམ་དྲལ་གྱི་བསྐུལ་དང་། གནོད་སྦྱིན་ཡབ་ཡུམ་འཇིགས་པའི་གཟུགས་སོགས་བསྟོད་པ་བསྐུལ་དུ་བསྒྱུར་ཏེ། བསྟན་སྲུང་ཡབ་ཡུམ་ལས་ལ་ཆོས། །ཞེས་པ་ནས། ཕྲུ་ཏ་ནག་པོ་ལས་ལ་ཡ། །ཞེས་དང་། ཧཱུ་ཏ་ལ་ཡང་དེ་དང་འདྲ། ནག་མོ་ཁྲོད་ཀྱིས་ལས་མཛོད་ཅིག །ཅེས་དང་། འཁོར་བཅས་ཐམས་ཅད་ལས་མཛོད་ཅིག །དགྲ་བགེགས་རྡུལ་བཞིན་བརླག་པར་མཛོད། །ཅེས་འདོན་པ་སྟོ། དེ་ནས་གསེར་སྐྱེམས་སོགས་ཀྱིས་སྣ་དྲངས་ཏེ། ཟོར་དང་གཏོར་མ་རྣམས་ཕྱིར་ཁྱེར། འོག་གཞི་དཀྱིལ་འཁོར་ཡང་གཏོར་མལ་འདེབས་པའི་སྲོལ་ཡོད། སྒྲུབ་ཁང་གི་ཕྱི་རོལ་ཧེ་ལྷར་འོས་པར་གཡང་གཞིའི་སྟེང་དུ་སྟེགས་བུ་ལ་ཕྱུན་གཏོར་བཤམས་ནས་སྒྲི་བཏབ་གྱེར་བས་འབུལ། དེ་ནས་གོམ་པ་བཞི་བཅུ་རྩ་དགུ་ལས་མི་ཐུང་པའི་ས་ཕྱོགས་སུ་སོང་སྟེ། གསེར་སྐྱེམས་སྔོན་དུ་འགྲོ་བས་ཟོར་ལམ་དབྱེ་བ་སྦྱི་དང་མཐུན་པར་བྱ་སྟེ།

དཔལ་ལྡན་རྡོ་རྗེ་འཆང་གི་བཀའ། །འབྱུང་པོའི་ཚོགས་རྣམས་ཀུན་ཉོན་ཅིག །རྣལ་འབྱོར་རིག་འཛིན་བདག་ཅག་རྣམས། །གཏོར་ཟོར་དྲག་པོ་ཕོ་ཉར་འགྱེད། །ཟོར་འཕེན་ཕྱོགས་དང་ཉེ་བ་ན། །ཡུལ་ལྷའི་རིགས་དང་ཀླུ་མིག་བྲག །ཤིང་དང་ས་ལ་གནས་པ་ཡི། །འབྱུང་པོ་ཐམས་ཅད་སྒྲུ་བཟུར་ཅིག །དོན་གཉེར་ཕྱོགས་སུ་འགྲོ་བ་དང་། །ལམ་དུ་ཞུགས་དང་མཁའ་ལ་རྒྱུ། །དགྲ་བགེགས་མ་གདོགས་འགྲོ་བ་རྣམས། །རང་རང་ཕྱོགས་སུ་ཡོལ་བར་གྱིས། །བཟུར་བར་འདོད་ཀྱང་བསྒྲོད་མ་ནུས། །བརྟན་པར་གནས་པའི་ས་བདག་སོགས། །མཐོ་བ་རྣམས་ནི་ཞབས་བསྐུམས་ཤིག །དམའ་བ་རྣམས་ནི་དབུ་ཀུམས་ཤིག །བར་པ་རྣམས་ནི་སྒྲུ་བཟུར་ཅིག །བག་ཡངས་གནས་པ་བསྒྲིམ་པར་མཛོད། །ཟོར་ལམ་ཕྱེ་ལ་གྲོགས་མཛོད་ཅིག །བསྟན་པའི་དགྲ་བོ་སྡིག་ཅན་འདི། །སྐད་ཅིག་གཅིག་ལ་རྡུལ་དུ་རློགས། ཅེས་སོ། །དེ་ནས་སློབ་དཔོན་གྱིས་བདེན་པ་བདར་ཞིང་སླར་ཡང་གསེར་སྐྱེམས་གཏོང་གཞན་རྣམས་ཀྱིས་རོལ་ཆེན་བྱ། དེའི་རྗེས་སུ། ཧཱུྃ་བྷྱོཿ མ་ཧཱ་ཀཱ་ལ་སྟོབས་པོ་ཆེ། །སོགས་དང་། ཧཱུྃ། དཔལ་ཆེན་ལེགས་ལྡན་ནག་པོ་ཆེ། །སྙིང་ནས་འགྱེད་པའི་ཕོ་ཉ་ནི། །ཚངས་ལྷའི་ཚོགས་རྣམས་ཁྲུང་དུ་སྤྲུལ། ཁྲུང་ཆེན་མཐིང་ནག་བྱེ་བ་འབུམ། །འཕུར་ལྡིང་གཤུངས་ཤིང་དགྲ་ལ་རྒོལ། །དགྲ་བགེགས་ཤ་ཟོས་ཁྲག་ལ་འཐུང་། །དེ་རྗེས་གཤམ་བུའི་ཚིག་ལ། བསང་གཏོར་གྱིས་སྐབས་ཡིན་ན། མི་ནོར་ཐལ་བ་རྡུལ་དུ་རློགས། །རིགས་བརྒྱུད་རྩད་ནས་ཆོད་ལ་ཤོག །ཅེས་དང་། རིམ་འགྲོ་སོགས་ལ། རྐྱེན་ངན་བར་ཆད་ཐམས་ཅད་བཟློག །གནོད་བྱེད་ཐལ་བ་རྡུལ་དུ་རློགས། །ཞེས་བརྗོད། ཧཱུྃ་དཔལ་ཆེན༔ ཤར་ནས་འགྱེད་པའི༔ དྲི་ཟའི་ཚོགས་རྣམས་རྟ་པར་སྤྲུལ། རྟ་དམག་མཆོན་ཐོགས་བྱེ་བ་འབུམ། །དྲག་གཏུམ་ཧམས་ཞིང་དགྲ་ལ་རྒོལ། །དགྲ

བགེགས་ཤ་ སོགས་གོང་བཞིན་སྦྱར། ཧཱུྃ་དཔལ་ ཆེན༔ ལྷོ་ ནས༔ གཤིན་ རྗེའི་ ཚོགས་ རྣམས་ སྡིག་ ཏུ་ སྒྲོལ། གཅན་ གཟན་ དཔའ་ བོ༔ མཆེ་ གཙིགས་ རྣམ་མཚོང༔ དགྲ་ བགེགས༔ ཧཱུྃ་ དཔལ་ ཆེན༔ ནུབ་ ནས༔ ཀླུའི་ ཚོགས་ རྣམས་ སྦྲུལ་ དུ་ སྒྲོལ། དུག་ སྦྲུལ་ རྣམས་ པ༔ ཕུད་ སྨྲ་ སྨྲོག་ ཅིང་ དགྲ་ ལ༔ དགྲ་ བགེགས༔ ཧཱུྃ་དཔལ་ཆེན༔ བྱང་ ནས༔ གནོད་ སྦྱིན་ ཚོགས་ རྣམས་ སེང་ གེར་ སྒྲོལ། །སེང་ གེ་ ཁྲོས་ པ༔ སྤྲར་ བ་ གདེངས་ ཤིང་ ༔ དགྲ་ བགེགས༔ ཧཱུྃ་དཔལ་ ཆེན༔ བྱང་ ཤར༔ འབྱུང་པོའི་ ཚོགས་ རྣམས་ གླང་ དུ་ སྒྲོལ། །འཐབ་ གླང་ སྨྱོས་ པ༔ གནམ་ ལྕགས་ གྲི་ འདེབས༔ དགྲ་ བགེགས༔ ཧཱུྃ་དཔལ་ ཆེན༔ ཤར་ ལྷོའི་ མཚམས་ནས༔ དྲང་ སྲོང་ ཚོགས་ རྣམས་ འཕར་བར་སྒྲོལ། །འཕར་སྤྱང་རྣམས་པ༔ མཆོང་རྒྱུག་ཁྲོས་པས༔ དགྲ་བགེགས༔ ཧཱུྃ་དཔལ་ ཆེན༔ ལྷོ་ ནུབ༔ སྲིན་ པོའི་ ཚོགས་ རྣམས་ རུ་ ཏར་ སྒྲོལ། །རུ་དྲ་ནག་པོ༔ རྣམས་ ཤིག་ དྲག་ པོས༔ དགྲ་ བགེགས༔ ཧཱུྃ་དཔལ་ ཆེན༔ ནུབ་ བྱང༔ རིག་ འཛིན་ ཚོགས་ རྣམས་ རླུང་ པོར་ སྒྲོལ། །རླུང་ ནག་ མཚོན་ ཆར༔ ས་ གཞི་ བསྐྱོད་ ཅིང༔ དགྲ་ བགེགས༔ ཧཱུྃ་ དཔལ་ ཆེན༔ འོག་ གི༔ ས་ བདག་ ཚོགས་ རྣམས་ སྡིག་ པར་ སྒྲོལ། ། ལྕགས་སྡིག་མགོ་དགུ༔ རྒྱུག་མཆོང་འཕྲབ་ཅིང༔ དགྲ་བགེགས༔

ཧཱུྃ་ལས་མཁན་ཆེན་པོ་འཁོར་བཅས་ཀྱི། །གཡས་ནས་དམག་གི་རུ་འདྲེན་པ། །གྲིང་གི་ཚོགས་རྣམས་དམག་མིར་སྒྲོལ། །སྐྱེས་པ་གོ་མཚོན་ཐོགས་པ་བརྒྱ།། གྲིང་དམག་བྲེ་བ་འབུམ་དང་བཅས། །མདའ་ཟོར་མཚོན་ཆ་དགྲ་ལ་ཕོབ། །ཧཱུྃ་ ལས་ མཁན༔ གཡོན་ ནས་ དམག་ གི༔ ར་ ཙའི་ ཚོགས་ རྣམས་ བཙུན་ པར་ སྒྲོལ།། དགྲ་བཙོམ་སེག་ཤང་ཐོགས་པ་བརྒྱ། །རྒྱལ་དམག་བྲེ་བ༔ གྱོ་ཟོར་སྣམ་ཕྲུན་དགྲ་ ལ་ རྒྱོབ། །ཧཱུྃ་ལས་ མཁན༔ །སླད་ ནས་ དམག་ གི༔ །གཟའ་ བདུད་ ཚོགས་ རྣམས

སྤྲུགས་པར་སྤྲུལ། །སྤྲུགས་ནག་ཕུར་བུ་གྲོགས་པ་བརྒྱ། །གཟའ་དམག་བྱེ་བཿ རྣ་ཟོར་ཐུན་ཟོར་དགྲ་ལ་རྒྱོབ། །ཧཱུྃ་ལས་མཁནཿ སྔོན་ནས་དམག་གེཿ མ་མོའི་ཚོགས་རྣམས་སྲིན་མོར་སྤྲུལ། །བྱེད་མེད་གྲི་ཐོད་གྲོགས་པ་བརྒྱ། །མ་མོ་བྱེ་བཿ ཁྲག་ཟོར་དུག་ཐུན་དགྲ་ལ་རྒྱོབ། །ནག་མོ་རལ་བ་གཡེངས་པའི་ཚོགས། །ཧྲོ་ཧྲོཿདེ་ནི་དགྲ་ལ་ཧྲོཿ སོགས་སྒྱུར་ཏེ་བསྐུལ་བའི་མཐར། རོལ་མོ་དྲག་ལ་ཡུན་རིང་བར་བྱ། དེའི་དང་ནས་ཐམས་ཅད་ཀྱིས་རྦོད་རྦད་བསད་གསུམ་དྲག་ཏུ་བཟླ། གཏོར་མའི་ལས་ཀྱི་སློབ་དཔོན་གྱིས་མདའ་ཟོར་ར་ཟོར་ཁྲག་ཟོར་ཚ་ཟོར་ཡུངས་ཟོར་ཐ་མ་ལ་རྡོ་ཟོར་འཕངས། དེ་ནས་ཟངས་གྲི་ཅན་གྱི་ཟོར་གཏོར་འཕངས། དེ་ནས་གཏོར་ཆེན་ཕྲག་པ་གཡས་སུ་གྲོགས་ཏེ། དམིགས་པ་གསལ་བཏབ། དགོད་པ་ཤེས་ཚད་བྱ་ཞིང་མི་ལ་ལབ་པ་ལྟར་ལས་བཅོལ། ཁ་བུབ་ཏུ་གདབ་བ་པའམ། རྒྱང་དུ་འཕངས་པ་གང་བདེ་བྱའོ། །དེ་ནས་གཏོར་ལམ་བཅད་བསྲུང་འཁོར་གསལ་བཏབ། ཐམས་ཅད་ཕྱི་མིག་མི་ལྟ་བར་སྒྲུབ་ཁང་དུ་འོངས་ནས་ཚོགས་ལ་རོལ། བཀྲ་ཤིས་ཀྱི་བར་གྱི་རྗེས་ཆོག་རྣམས་བྱའོ། །ཆོག་འདི་ཞག་མང་པོར་སྤེལ་ནས་སྒྲུབ་ན་འང་། ཞག་སྔ་མ་རྣམས་ལ་དངོས་གཞི་བཟློག་པ་ཡན་ཆད་སོང་བའི་རྗེས་སུ་སྤྱི་བཏབ་ཀྱིས་ཐུན་གཏོར་ཕུལ། ཚོགས་དང་རྗེས་ཆོག་བྱའོ། །ཞག་ཐ་མ་ལ་ནི་གོང་དུ་བསྟན་པ་ཉིད་དོ། །དགོད་པ་དང་འདོད་གསོལ་ཡི་གེ་སྙིང་པ་གྲོང་པའི་ཚིག་ཏུ་སྒྱུར་བ་མང་པོ་ཡོད་པ་རྣམས་དབེན་པའི་གནས་སུ་ལས་སྒྲུབ་པ་དང་། བླ་བརྒྱུད་ཆོས་བརྒྱུད་གཅིག་པ་རྟོག་དཔྱོད་ལྡན་པའི་ཚོགས་ནང་དུ་འང་བརྗོད་རྒྱུ་ཡིན་མོད་ཀྱི། སྐྱེ་བོ་བསམ་པ་ཐ་དད་པ་སྣ་ཚོགས་པའི་ནང་དུ་དབྱེ་བའི་གནས་སུ་འགྱུར་བའི་དགག་ཆ་ཡོད་པས་འདིར་རེ་ཞིག་བཏང་སྙོམས་སུ་བཞག་གོ། ། དེ་ལྟར་ན་དཔལ་གུར་གྱི་མགོན་པོའི་དམར་ཆེན་གཏོར་བཟློག་གི་རིམ་པ་མདོ་ཙམ་བརྗོད་པ་འདི་ཡང་། རྒྱལ་ཁམས་པ་ཏཱ་ར་ནཱ་ཐས་ངེས་པར་བརྗོད་པའོ།། ཞུས་དག། མངྒ་ལཾ།།

༄། །མགོན་པོ་ཞལ་བཞི་པའི་སྐོང་བསྐང་བཞུགས་སོ། །

༄། །ཨོཾ་སྭསྟི། བླ་མ་དང་ལྷག་པའི་ལྷ་ལ་ཕྱག་འཚལ་ལོ། །དཔལ་མགོན་པོ་ཞལ་
བཞི་པའི་བསྐང་བ་རྒྱུད་ཟད་སྐོང་པ་ལ་དགའ་ན། ལྷ་མཆོག་མཧཱ་ཀཱ་ལ་མཐུ་བོ་ཆེ། །འཕྲིན་
ལས་དྲག་པོའི་གདུག་པ་ཚར་གཅོད་ཕྱིར། །ཞེས་པ་ནས། ཞིང་སྐྱོང་ཆེན་པོ་གནས
འདིར་གཤེགས་སུ་གསོལ། །ཞེས་པའི་བར་གྱི་ལ། དེ་རྗེས། ཧཱུྃ་དམར་ནག་མེ་དཔུང
གློག་ཕྲེང་རྒྱུ་བའི་ཀློང་། །འཇིགས་རུང་ཕྱག་མཚན་མཆོན་ཆའི་གུར་ཁང་
འཁྲིགས། །མི་རོ་དྲ་རོ་བམ་ཆེན་བརྩེགས་པའི་མཐར། །རླུང་ནག་འཚུབ་མའི་
དབུས་ནས་སྐུ་བསྐྱོད་འཚལ། །ཀ་ཀ་བཞད་པའི་ང་རོ་མཐོན་པོ་ནི། །ཁོར་ཡུག
ལུགས་ཀྱི་རི་བོའི་ཕ་མཐར་ཐོན། །ཚངས་པའི་འཇིག་རྟེན་འདར་ཞིང་གཡོ་བ་ཡི།།
ཧཱུྃ་ཕཊ་ཕཻཾ་གྱི་ཤུགས་གླུ་ཆེ་རེ་རེ། །ལས་བཞིའི་འཕྲིན་ལས་མྱུར་མགྱོགས་བསྒྲུལ
བའི་སྒྲས། །མ་མོ་མཁའ་འགྲོ་ལས་བྱེད་སྐར་ལྟར་འཁྲུགས། །སྲིན་ཡུལ་ལང་ཀའི་
བདག་པོ་ཁྲོས་པའི་གཟི། །ཐུར་ཙམ་ཐོས་པས་བཀའ་གཉན་ཐལ་མོ་སྦྱོར། །ལྷ
མིན་ནམ་མཁའི་བུ་མོ་གློག་འཕྲེང་མ། །གཡུལ་དུ་སྒྲོལ་བའི་དཔའ་ཆེན་ཁྲོས་པའི
གར། །གོམ་སྟབས་གཅིག་གིས་ས་གསུམ་ལྷག་པར་བརྫིས། །ཁྲག་འཛག་མགོ
ཕྲེང་སིལ་སིལ་གཡེར་ཁའི་སྐད། །མུ་ཏིར་སྒྲོགས་པས་འུར་སྒྲ་འབྲུག་སྟོང་བཞིན།།
སྡིགས་རྫམས་བསྣུན་པའི་རྩལ་དུ་བསྐྱོད་པའི་ཕྱག །གྲི་གུག་རལ་གྲི་འབར་བ་རྩེ
གསུམ་བསྣམས། །ཐོད་ནང་དོན་སྙིང་གསོལ་ལ་དགྱེས་པའི་ཞལ། །མཆུ་འཕྱང

ཧོམ་རས་དམ་ཉམས་འགུགས་པའི་སྒོ། །ཚངས་པའི་སྐད་ཐོགས་མགོ་བོའི་ཅོད་པན་ལྡེ། །ཀླུ་ཆོས་ནག་བྱུན་གཡོགས་འདྲའི་རལ་པས་སྒྲིབས། །ཁམ་ནག་མེ་ལྕེ་ལྟབ་ལྟབ་འབར་བ་ཅན། །ཞིང་སྐྱོང་དབང་ཕྱུག་གཟི་ལྡན་ནག་པོ་ཆེ། །ཏ་ཏ་རྒོད་དང་གྲུ་འཛིན་བསིལ་བའི་ཚལ། ཏི་སེ་གངས་རིའི་བྱང་ཕྱོགས་ཡམ་མེ་སོགས། །ཕྱོགས་བཅུའི་ཞིང་ནས་འཁོར་བཅས་གཤེགས་སུ་གསོལ། །དུར་ཁྲོད་བརྒྱད་དང་ཉི་ཤུ་རྩ་བཞིའི་གནས། །ཡུལ་ཆེན་སོ་གཉིས་ཉེ་བར་སྤྱོད་པའི་ཞིང་། །རོལ་པའི་ཞིང་དང་རབ་འབྱམས་ཕྱོགས་བཅུ་ནས། །ཕོ་ཉ་ལས་བྱེད་འཁོར་བཅས་གཤེགས་སུ་གསོལ། །ཞེས་པ་འདུག །དེ་ནས་གཏོར་བསྔོ་དཀྲུས་བཞིན་ལས། གཏོར་བསྔོ་གྲུབ་མཚམས་བསྐང་རྫས། ཨ་མྲི་ཏས་བསངས། སྭ་བྷཱ་ཝས་སྦྱངས་ལ། སྟོང་པའི་ངང་ལས་གནས་ཁང་དྲག་པོའི་ལས་ཀྱི་གཞལ་ཡས་ཁང་མཚན་ཉིད་ཐམས་ཅད་ཡོངས་སུ་རྫོགས་པ། ཐུན་མོང་དང་ཐུན་མོང་མ་ཡིན་པའི་བསྲུང་བའི་འཁོར་ལོ། འབྱུང་བཞི་ལས་ཀྱི་གུར་ཁང་དང་བཅས་པས་སྐོར་བའི་ནང་དུ་ཧཱུྃ་ཞུ་བ་ལས་དགྲ་བགེགས་བསྒྲལ་བའི་དམ་རྫས་ཐོད་པ་ཡངས་ཤིང་རྒྱ་ཆེ་བའི་ནང་དུ། དམར་ཆེན་ཁྲག་གི་ཨརྒྷཾ། དབང་པོ་ལྔའི་མེ་ཏོག །ཚིལ་ཆེན་གྱི་བདུག་སྤོས། ཞུན་ཆེན་གྱི་སྒྲོན་མེ། འཁྲིས་ཆེན་གྱི་དྲི་ཆབ། ཤ་རུས་ཀྱི་ཞལ་ཟས། རྐང་གླིང་དང་ཐོད་ལྔའི་རོལ་མོ། གཡང་གཞིའི་བླ་རེ། རྒྱུ་ལྟོན་གྱི་ལྷ་ལྡི། གློ་སྙིང་གི་འཕྱང་འཕྱལ། རོ་སྒྲའི་ར་ཡབ། ཐོད་ཚལ་གྱི་ཀླུ་ཆོས། ནལ་བུའི་རྒྱལ་མཚན། ཞིང་ཆེན་གྱི་འཕན་གདུགས། རུས་པའི་ཕྲེང་བ་སོགས་མགོན་པོ་མཉེས་པར་བྱེད་པའི་དམ་རྫས་དང་ཐུན་རྫས་ས་དང་བར་སྣང་ནམ་མཁའི་ཁྱོན་ཐམས་ཅད་ཡོངས་སུ་གང་བར་གྱུར། ཨོཾ་བཛྲ་སྭ་རཀྵ་ཁཱ་ཧི། རོལ་མོ་བརྡུང་ངོ་། །སྒྲོ་ན་ཐུགས་དྲུག་ཕྱག་རྒྱ་དྲུག་སོགས་བྱ། དེ་རྗེས་བསྐང་བའི་དངོས་གཞི

ཐོག་མར། ལྷ་མཆོག་མཧཱ་ཀཱ་ལ་མཐུ་བོ་ཆེ། ཁྱེད་ལ་མཐུན་པའི་དམ་རྫས་འབུལ་བ
ནི། (《ཛཿ》 +།རྟ་མཆོག་རིན་ཆེན་རྒྱན་གྱིས་བརྒྱན་པ་དང་།) །གཡག་རོག་ཞོལ
ཆེན་སྤྲིན་ལྟར་གཏིབས་པ་དང་། །ལུག་ནག་སྤྱི་དཀར་ཤེལ་ལྟར་འཚེར་བ་དང་།
ཁྱི་ནག་སྙིང་དཀར་དོམ་ལྟར་འཕྱོ་བ་དང་། །མཐིང་ནག་དར་གྱི་ཅོད་པན་མང
པོས་བརྒྱན། །ལྷ་མཆོག་མཧཱ་ཀ་ལའི་ཐུགས་དམ་བསྐང་། །ལྷ་ཆེན་ནག་པོ་གདོང
བཞིའི་ཐུགས་དམ་བསྐང་། །ཞིང་སྐྱོང་གཟི་ལྡན་དབང་ཕྱུག་ཐུགས་དམ་བསྐང་། །
བྲམ་ཟེའི་གཟུགས་ཅན་དཔའ་བོའི༔ ཡུམ་ཆེན་གཡུང་མོ་ནག་མོའི༔ ལས་མཛད
གཏུམ་མོ་ལྡང་ཁྲུའི༔ སེར་ནག་སེང་ག་གླིང་མའི༔ དམར་ནག་སྲིན་མོ་ཆེན་མོའི༔
འཁོར་གྱི་ཞིང་སྐྱོང་ཚོགས་ཀྱི༔ དྲེགས་པ་སྡེ་བརྒྱད་ཚོགས་ཀྱི༔ འཁོར་དང་བཅས
པའི་ཐུགས་དམ་སྐོང་གྱུར་ཅིག །རཀྟ་དམར་ཆེན་ཁྲག་གི་ཨརྒྷཾ་དང་། །དྲི་ལྡན
གསར་སྙིང་མེ་ཏོག་ནག་པོ་དང་། །ཚིལ་ཆེན་མཾ་སའི་སྤོས་ཀྱི་དུད་སྤྲིན་དང་། །
ཞུན་ཆེན་སྒྲོན་མེ་འབར་བའི་སྣང་གསལ་དང་། ཁྲག་ཞག་རྒྱ་མཚོ་འཁྱིལ་བའི་དྲི
མཆོག་དང་། །ཞལ་ཟས་བཤོས་བུ་དམར་ནག་རི་རབ་ཙམ། ཁྲག་ཞག་ཤ་རུས
གཏམས་པའི་ཚོམས་བུ་བཀོད། །རྐང་གླིང་སྙན་པའི་རོལ་མོ་སྒྲ་སྒྲོགས་ཤིང་། །སྣ
ཚོགས་མཆོད་པའི་སྤྲིན་གྱིས་བརྒྱན་པ་འདིས། །ལྷ་མཆོག་མཧཱ་ཀཱ་ལའི་ཐུགས
དམ་བསྐང་། །ལྷ་ཆེན་མན་ཆད་འགྲེ། དམ་རྫས་རྒྱན་དང་ལྡན་པའི་གཏོར་མ་དང་། །
འཆི་མེད་བདུད་རྩི་སྨན་གྱི་རྒྱ་མཚོ་དང་། །ཛ་གད་ཕུད་ཀྱི་བཏུང་བ་སྣ་ཚོགས
དང་། །བཟའ་དང་བཏུང་བ་རི་རབ་རྒྱ་མཚོ་ཙམ། །ཏིང་འཛིན་སྔགས་དང་ཕྱག
རྒྱས་བྱིན་བརླབས་པ། །ཡོ་བྱད་ལྡན་པ་མཆོད་པའི་རྒྱ་མཚོ་འདི། །ལྷ་མཆོག༔ ལྷ
ཆེན༔ ཞིང་སྐྱོང་། བྲམ་ཟེ༔ ཡུམ་ཆེན༔ ལས་མཛད༔ སེར་ནག༔ དམར་ནག༔

འཁོར་གྱི༔ རིགས་པ༔ འཁོར་དང་༔ རྣལ་འབྱོར་བདག་གི་ཉམས་ཆགས་སོས་གྱུར་ཅིག །གདོང་བཞི་རིགས་པ་འཁོར་དང་བཅས་པ་ཡིས། །སངས་རྒྱས་བསྟན་པ་བསྲུང་ཞིང་སྐྱོངས་བ་དང་། །གནོད་པའི་དགྲ་བགེགས་ཐམས་ཅད་ཐལ་བར་ཆོག །ཞི་རྒྱས་དབང་དང་དངོས་གྲུབ་བདག་ལ་སྩོལ། །ཞེས་པ་ལེགས་པ་ར་སོང་བའི་མཚམས་སུ་འདི་སྐད་ཅེས་བྲྫ་སྟེ། ཧཱུྃ་ཀ་ཀ་རོད་པའི་དུར་ཁྲོད་སོགས། །གདུག་ཅན་འདུལ་བའི་གནས་ཀུན་ནས། །དཔལ་ལྡན་མགོན་པོ་ཞལ་བཞི་པ། །གནས་འདིར་སྤྱན་འདྲེན་གཤེགས་སུ་གསོལ། །དྲག་ཤུལ་འཇིགས་རུང་ད་ཙུར་བྱོན། །སྟོབས་འཕྲོག་ནག་པོ་ད་ཙུར་བྱོན། ཁྱོད་ལ་མཆོད་ཅིང་བསྟེན་པའི་ཕྱིར། །དམ་ཚིག་ཅན་ལ་དགོངས་སུ་གསོལ། །ཆོས་སྐྱོང་མགོན་པོ་ནག་པོ་ཆེ། །མིང་གི་རྣམ་གྲངས་མང་པོ་ཅན། །ཞིང་རྣམས་སྐྱོང་བར་མཛད་པ་པོ། །སྟོབས་འཕྲོག་ནག་པོ་འཁོར་བཅས་ལ། ཕྱི་ནང་གསང་བ་དེ་ཁོ་ནའི། །རྣམ་དག་དམ་རྫས་མ་ལུས་འབུལ། །མགོན་པོ་འཁོར་བཅས་ཐུགས་དམ་བསྐང་། ཁྱེད་ཀྱི་ཐུགས་དམ་སྐོང་བའི་རྫས། །མཐུན་པའི་དམ་རྫས་དགྱེས་རྒྱུའི་གཏེར། །མ་ཚང་མེད་པའི་མཆོད་སྤྲིན་རྣམས། །ཏིང་འཛིན་སྔགས་རྒྱས་བྱིན་རླབས་ནས། །རབ་འབྱམས་ནམ་མཁའི་མཐས་ཀླས་པ། །གུས་པའི་ཡིད་ཀྱིས་བདག་འབུལ་ན། །དམ་ཚིག་དབང་གི་བཞེས་སུ་གསོལ། །བཞེས་ནས་དངོས་གྲུབ་རྒྱ་ཆེན་སྩོལ། གཡག་ནག་ལུག་ནག་ཕྱི་ཡི་རྟེན། །ཞྭ་ནག་གོས་ནག་ནང་གི་རྟེན། །གྲི་སྙིང་ཐོད་པ་གསང་བའི་རྟེན། །དཔལ་ལྡན་མགོན་པོའི་རྟེན་དུ་འདུག །སྟོབས་ཆེན་ཤུགས་དྲག་གྲི་གུག་ནི། །གདུག་པ་བསྒྲལ་ཕྱིར་བཞེས་སུ་གསོལ། །རྒྱུ་རྒྱུབ་དུག་གིས་ངར་སྣུད་པའི། །གྲི་གུག་མགོན་པོའི་ཕྱག་ན་འབར། །ཡོག་ལ་དྲག་པོའི་སྔགས་བགོད་པས། །

མགོན་པོ་འཁོར་བཅས་སྤྲིན་བཞིན་འདུ། །ཞབས་གཉིས་ཧཱུྃ་ཛེ་ཧཱུྃ་ངར་བཅས།
གདུག་ཅན་དགྲ་བོའི་སྙིང་ལ་གཟེར། །སྟོབས་འཕྲོག་ནག་པོའི་ཕྱག་ཏུ་འབུལ། །
དགྲ་བགེགས་བསྒྲལ་ཕྱིར་བཞེས་སུ་གསོལ། །དེ་ལྟར་ཚིག་བཅུ་པོ་དེ་ལ་འདོན་པ་སྟོ་སྟེ།
སྟོབས་ཆེན་ཤུགས་དྲག་རྩེ་གསུམ་ཧཱུྃ། །ཞེས་དང་། རྩེ་གསུམ་མགོན་པོའི་ཕྱག་ན་
འབར། །ཞེས་པ་དང་དེ་བཞིན་དུ་རལ་གྲི་དང་། མདུང་ཐུང་ལའང་སྦྲུལ། ཀང་གླིང་སྙན་
པའི་སྒྲ་སྒྲོག་པ། །དམ་ཚིགས་མཆོད་ཕྱིར་འདུ་བའི་སྒྲ། །སྟོབས་འཕྲོག་ནག་པོའི་
ཕྱག་ཏུ་འབུལ། །དམ་ཚིག་སྐོང་ཕྱིར་བཞེས་སུ་གསོལ། །རྣལ་འབྱོར་སྐྱོང་ཕྱིར་
བསྣམས་སུ་གསོལ། །འོག་མ་གཉིས་ལའང་འདིའི་རིགས་འགྲེ་ དུག་ཅན་ཕྲེང་མཛེས
འཁྱུག་པའི་རྒྱན། །རིན་ཆེན་བུམ་པ་ནོར་གྱི་དཔྱིག །སྟོབས་འཕྲོག༔ དམ་ཚིག༔
རྣལ་འབྱོར༔ དར་ནག་བ་དན་གཡོ་བའི་དོན། །བདེ་ཆེན་ཐོད་ཁྲག་བདུད་རྩིའི་
རྒྱན། །སྟོབས་འཕྲོག༔ དམ་ཚིག༔ རྣལ་འབྱོར༔ གཞན་ཡང་གཏོར་མ་རཀྟ་དང་། །
བདུད་རྩི་ལྔ་དང་ཤ་ཆེན་སྤོས། །ཚིལ་ཆེན་མར་མེ་ཆང་ཕུད་དང་། །མཆོད་པ་ལ
སོགས་རྟེན་དུ་འབུལ། །རྣལ་འབྱོར་སྐྱོང་ཕྱིར་བསྣམས་སུ་གསོལ། །གཏིང་མཐའ
མི་མངོན་རཀྟའི་མཚོ། །ཚ་གླིང་འཁྱིལ་ཞིང་འབར་བའི་དབུས། །ཐོད་ཆེན
བརྩེགས་པའི་སྐྲ་མཁར་འདིས། །མགོན་པོ་འཁོར་བཅས་ཐུགས་དམ་བསྐང་། །
རྒྱུ་ཀློན་ལྔ་ལྡི་མཆུ་འཕྱུང་ལ། །ཉམས་པའི་དབང་ལྔ་རྒྱན་དུ་བྱས། །ཞིང་ཆེན
གཡང་གཞིའི་འཕན་གདུགས་ཅན། །དམ་རྫས་རྒྱན་གྱི་ཐུགས་དམ་བསྐང་། །དགྲ
བགེགས་མགོ་བོའི་ཏོད་པན་དག །སྐམ་ཀློན་སྐྱེལ་བའི་ཁ་པད་ལ། །ཀེང་རུས
བརྩེགས་པའི་ཀ་གདུང་འདིས། །མགོན་པོ་འཁོར་བཅས་ཐུགས་དམ་བསྐང་། །
ཚར་སྤྲིན་སླུང་གིས་བསྐྱོད་པས་འདྲའི། །རོ་སྐྲའི་རྫ་ཡབ་ནག་པོ་དང་། །ཀླི་བ

མཁའ་ལ་ཤར་འདྲ་བའི། །ཐོད་ཚལ་དུམ་བུས་ཐུགས་དམ་བསྐང་། །ནལ་བུས
ལྷུང་བཤུས་རྒྱལ་མཚན་དང་། །ཡན་ལག་ཉིང་ལག་སྤེལ་བ་ཡིས། །དྲག་པོ་ལས
ཀྱི་ཕོ་བྲང་འདིར། །མགོན་པོ་འཁོར་བཅས་ཐུགས་དམ་བསྐང་། །ཞིང་བཅུའི་སྣང
དགྲ་མ་ལུས་པ། །ཐམས་ཅད་བསྒྲལ་བའི་ཐོད་རློན་དང་། །མཆོད་ཡོན་ཉེར་སྤྱོད
སྣ་ཚོགས་པས། །ཉེ་བར་བསྐང་འདིས་ཐུགས་དམ་བསྐང་། །དམ་ཉམས་སྙིང
རྩའི་ཁྲག་རྒྱུན་ལ། །ག་བུར་ཟེགས་མས་རབ་བརྒྱན་ཏེ། །ཆལ་ཆིལ་ལྦུ་ཕྲེང
རླབས་གཡོ་བའི། །རཀྟའི་ཨརྒྷཾ་ཐུགས་དམ་བསྐང་། །བལྟ་བྱེད་མིག་དང་ཉན
བྱེད་རྣ། །སྣོམ་བྱེད་སྣ་དང་མྱོང་བྱེད་ལྕེ། །ཁྲག་རྒྱུན་གསར་པས་སྦྲགས་པ་ཡིས། །
དབང་ལྔའི་པུཥྤེ་ཐུགས་དམ་བསྐང་། །དྲག་པོ་དྲི་ཡིས་བགོས་པའི་སྣན། །ཁྲིན་ཟ
ཆེན་པོ་རབ་སྦྱར་ཞིང་། །རོ་སོལ་མེ་ལ་ལེགས་བཏབ་པའི། །ཞིལ་ཆེན་བདུག
པས་ཐུགས་དམ་བསྐང་། །རྐང་སྦུབས་ལས་སྐྱེས་མར་ཁུའི་རྒྱུན། །རོ་རས་སྡོང
བུས་རྐྱེན་སྦྱར་ནས། །མུན་པའི་སྣང་བ་འགོག་བྱེད་པའི། །ཞུན་ཆེན་དཱི་པས
ཐུགས་དམ་བསྐང་། །གསེར་མདོག་ཁུ་བའི་ཐིག་ཕྲན་དང་། །རང་བྱུང་རཀྟ་རབ
སྦྱར་ཞིང་། །ཀུན་དའི་ཞག་ཕྲེང་ཚོམ་བུ་ཅན། །མཁྲིས་ཆེན་གནྡྷེས་ཐུགས་དམ
བསྐང་། །དགྲ་བོའི་ནག་ཁྲོལ་སྣ་ཚོགས་པ། །ཁྲི་ལྕུགས་སྣོད་དུ་རབ་བསྒྲིགས
ཤིང་། སྒོག་སྐྱུ་དྲི་དང་རབ་སྦྱར་བའི། །མཾ་སའི་ཟས་ཀྱི་ཐུགས་དམ་བསྐང་། །
གཡུལ་དུ་བཞིགས་པའི་མི་ཐོད་དང་། ཁྲག་ཞག་ལྷག་པའི་གཟི་ལྡན་ཞིང་། །གླད
རྒྱུས་གཡོགས་པའི་ཐོད་ཛ་དང་། །རྐང་གླིང་ཤཔྟས་ཐུགས་དམ་བསྐང་། །འཕྲུལ
བཤུས་པགས་པའི་བླ་རེ་ལས། ཁྲག་གི་ཐིག་ཕྲན་རབ་འབབ་ཅིང་། །རྒྱུ་རློན་སྤེལ
བའི་ལྷ་ལྷི་དང་། །དབང་པོའི་རྒྱལ་མཚན་ཐུགས་དམ་བསྐང་། །མི་རུས་དམ་བུ

སྤྱིལ་བ་ཡིས། །འཁོར་ལོ་རྣ་རྒྱན་མགུལ་རྒྱན་སོགས། །གདུབ་བུ་སྣེ་རགས་སེ་མོ་དོ། །རུས་པའི་རྒྱན་གྱིས་ཐུགས་དམ་བསྐང་། སྐུན་ཆེན་བགེགས་ནས་ཤི་བའི་སྐྲ།། བཤན་པའི་བུ་མོས་བཀལ་བ་ཡིས། །ཆོ་ག་བཞིན་དུ་ལེགས་སྒྲུབས་པའི། །ཚངས་སྐུད་ནག་པོས་ཐུགས་དམ་བསྐང་། །རུ་རཀྟ་དང་ནེ་རཾ་ཤུ། །སྣ་ཚོགས་སྤྱིལ་བའི་ཕྲེང་བ་དང་། །སིལ་སིལ་གཡེར་ཁའི་སྒྲ་དབྱངས་ཀྱིས། །སྟོབས་ཆེན་ནག་པོའི་ཐུགས་དམ་བསྐང་། ཤུགས་དྲག་བསྐྱོད་པའི་རལ་གྲིའི་རྩེར། །གཡུལ་དུ་ལོངས་པའི་མགོ་བོའི་ཕྲེང་། ཁྲག་འཛག་ལྔ་བཅུ་རྩ་གཅིག་འདིས། །ཞིང་སྐྱོང་ཆེན་པོའི་ཐུགས་དམ་བསྐང་། །ལྕུགས་ཀྱུ་ལྔ་དང་མི་འཆི་ལྔ། །རབ་སྦྱར་བདུད་རྩིའི་རྒྱ་མཚོ་ཆེ། །དམ་རྫས་རྒྱན་གྱི་གཏོར་མ་འདིས། །ཡེ་ཤེས་མགོན་པོའི་ཐུགས་དམ་བསྐང་། །བཟའ་དང་བཅའ་བ་སྣ་ཚོགས་དང་། །ལྷག་པར་སྨན་ཆེན་ཁྲག་ཆེན་བཅས། །ཛ་གད་དཔའ་བོའི་སྟོན་མོ་འདིས། །ལྷ་མཆོག་ནག་པོའི་ཐུགས་དམ་བསྐང་། །བསྟན་དགྲའི་དོན་སྙིང་རླངས་པར་བཅས། །གློ་མཆིན་ལ་སོགས་དྲག་པོའི་ཟས། །ཀླད་ཁྲག་འདྲེས་པའི་དམ་རྫས་འདིས། །གཏུམ་ཆེན་འཁོར་བཅས་ཐུགས་དམ་བསྐང་། །སྐྲལ་ཚོགས་ཉེར་བརྒྱད་ཤ་ལྤགས་ཚོགས། །ལྤྱུ་དུམ་རབ་བཀོད་ཤ་ཁྲག་དང་། །རྒྱུ་སློན་སྙེ་མ་ལ་སོགས་པས། །བཤན་པའི་ཚོགས་ཀྱི་ཐུགས་དམ་བསྐང་། །མདོར་ན་ནག་པོ་འཁོར་བཅས་ལ། །འཕྲིན་ལས་དྲག་པོའི་ལས་བཅོལ་བའི། །བསྒྲལ་པའི་མཆོད་པ་འདི་འབུལ་གྱིས། །ཐུགས་དམ་གཉན་པོ་སྐོང་གྱུར་ཅིག །རྫུ་འཕྲུལ་རླུང་གི་ཤུགས་ལྡན་པའི། །རྟ་ནག་རྟིང་དཀར་འཆོར་བག་ཅན། །གཡང་གཞིའི་སྒ་གཡོགས་ལྡན་པ་འདིས། །ཞིང་སྐྱོང་འཁོར་བཅས་ཐུགས་དམ་བསྐང་། །གཡག་རྒོད་རབ་ཁྲོས་འགྱིངས་པའི་སྟབས། །རི་རབ

འདེགས་པའི་རྣ་རྡོ་ཞིང་། །ནག་བྱུན་འཚུབས་འདྲའི་ཞོལ་ཆེན་འདེབས། །ཞིང་སྐྱོང་འཁོར་བཅས་ཐུགས་དམ་བསྐང་། །མཐིང་སྔོན་རྣ་བཞི་མཁྲིལ་བའི་དབུས། །བླ་བ་ཤར་འདྲའི་གླད་དཀར་ཅན། །བདུད་ལུག་ནག་པོའི་སྤྱི་དཀར་འདེབས། །ཞིང་སྐྱོང་འཁོར་བཅས་ཐུགས་དམ་བསྐངས། །ཚབ་སྒོ་འཛིན་པ་འབྲུག་སྟོང་གི །གད་རྒྱངས་མཐོན་པོར་སྒྲོག་པའི་གདོང་། ཁྲི་ནག་དོམ་ལྟར་འཁྱོ་བ་འདེབས། །ཞིང་སྐྱོང་འཁོར་བཅས་ཐུགས་དམ་བསྐང་། །དེ་ལྟར་ཐུགས་དམ་སྐོང་གྱུར་ནས། །བདག་ཅག་དཔོན་སློབ་འཁོར་བཅས་ཀྱི། །ཉམ་ཆགས་མ་ལུས་གསོས་གྱུར་ཏེ། །མཐུན་པའི་དངོས་གྲུབ་རྒྱ་ཆེན་སྩོལ། །འདི་ནས་བྱང་ཆུབ་སྙིང་པོའི་བར། །བུ་གཅིག་པ་ཡི་མ་བཞིན་དུ། །ནམ་ཡང་གཡེལ་བ་མེད་པ་ནི། །བསྲུང་ཞིང་སྐྱོབ་པའི་མགོན་མཛོད་ཅིག །བར་ཆད་བདུད་དང་འགལ་རྐྱེན་སྤོངས། །མཐུན་རྐྱེན་ཚེ་དང་དཔལ་འབྱོར་སྤེལ། །བླ་མ་དཀོན་མཆོག་དབུ་འཕངས་བསྟོད། །འཕྲུལ་གྱི་ལྷ་ཆེན་འཁོར་བཅས་རྣམས། །གསོལ་ལོ་མཆོད་དོ་དགྱེས་པར་མཛོད། །བསྟན་པ་སྲུངས་ཤིག་སེམས་ཅན་རྣམས། །བདེ་སྐྱིད་དཔལ་ལ་སྤྱོད་པ་དང་། །རྣལ་འབྱོར་བརྩོལ་བའི་ལས་མཛོད་ཅིག །བསྟོད་པའི་སྐབས་སུ་མི་རྟོག་མ་ཆུང་བ་ནི། རི་སུལ་གྱི་རྣལ་འབྱོར་མས་མཛད་པ་ཡིན་ལ། བླ་མ་གཉན་ལོ་ཙཱ་བ་དར་མ་གྲགས་ཀྱིས་མཛད་པའི་མངོན་རྟོགས་བསྟོད་པ་ནི། ཧཱུྃ་རྡོ་རྗེ་འཆང་གི་བཀའ་བསྒྲོས་པའི། །བསྟན་སྲུང་ནག་པོ་ཆེན་པོ་ཁྱོད། །གནས་ནི་གང་དུ་འཁོད་གྱུར་ཀྱང་། །དུར་ཁྲོད་རོལ་པའི་གཞལ་ཡས་ཁང་། །པཾ་པད་རཾ་ཉི་རོ་སྟེང་དུ། ཧཱུྃ་སྐྱེས་ནག་པོ་འཇིགས་པའི་སྐུ། །ཞལ་བཞི་ཕྱག་བཞི་ཞབས་གཉིས་པ། ཁྲོ་གཏུམ་ཛམས་པ་ཁྱོད་ལ་བསྟོད། །གཡས་གཉིས་སྔོན་པོ་མཆེ་བ་གཙིགས། །སྤྱན་རྩ་དམར་ཟླུམ་ཉི་ཟླར་འཁྱིལ། །སྨིན་མ་སྨུ་ར་ཁམས་སེར

འབར། །ལྷགས་གྲིལ་ཏ་ཏ་བཞད་ལ་བསྟོད། །གཡོན་གཉིས་ལྷང་ཚེ་ཁྲི་གཉེར་འཁྲིགས། །དཔྲལ་བསྡུས་སྡང་མིག་ཡོག་འདྲེན་གཟིར། །ཤངས་ནས་རླུང་འཚུབ་རྡུལ་གྱིས་འགེངས། ཧཱུྃ་ཧཱུྃ་སྒྲ་འབྱིན་ཁྱོད་ལ་བསྟོད། །གཡས་གཡོན་གྲི་གུག་ཐོད་ཁྲག་ནི། །ཐུགས་ཀར་སྙིང་འོག་བསྣམས་པ་ཡིས། །དགྲ་བགེགས་སྙིང་འབྱིན་དགྲ་ཁྲག་འཐུང་། །ཕཊ་ཕཊ་དགྲ་བགེགས་སྒྲོལ་ལ་བསྟོད། །གཡས་གཡོན་འོག་མའི་ཕྱག་གཉིས་ཀྱིས། །རྩེ་གསུམ་ཞགས་པ་བསྣམས་ནས་ནི། །མདུང་རྩེར་དགྲ་བགེགས་ལུས་ལ་འདེབས། །ཞགས་པས་སྒྲུབ་ལ་དངོས་གྲུབ་སྩོལ། །མི་མགོ་ཁྲག་འཛག་ལྔ་བཅུ་དང་། །དྲིལ་བུ་གཡེར་བ་སིལ་སིལ་གྱིས། །ཞིང་སྐྱོང་ཁྱོད་ཀྱི་སྐུ་ལ་བརྒྱན། །སྲིད་གསུམ་གཡོ་བྱེད་ཁྱོད་ལ་བསྟོད། །ཞབས་གཉིས་དོར་སྟབས་གར་གྱིས་རོལ། །ས་གཞི་རབ་གཡོ་དགྲ་བགེགས་འདུལ། །དཔའ་བོ་ཁྲི་གཉེར་ཤ་གཙོད་གསོལ། །རྟམས་པའི་དཔའ་བོ་ཁྱོད་ཕྱག་འཚལ། །ལས་མཁན་འཁོར་གྱི་ཁྲོ་མོ་བཞི། །གཡས་ཕྱོགས་རྒྱུག་བྱེད་གཡུང་མོ་ཁྱོད། །གྲི་གུག་ཐོད་འཛིན་ཤུགས་པས་འགེངས། །དགྲ་བགེགས་སྨྱོས་བྱེད་དབང་བྱེད་མ། །གཡུང་མོ་ནག་མོ་ཁྱོད་ལ་བསྟོད། །གཡོན་ནས་འགྱིང་སྟབས་བཞད་ཅིང་རྒྱུག །གྲི་གུག་ཐོད་འཛིན་ཤ་རུས་ཟ། །དགྲ་བགེགས་རྨོངས་ཤིང་སྨྱོས་བྱེད་མ། །གཏུམ་མོ་ལྷང་ཚེ་ཁྱོད་ལ་བསྟོད། །མདུན་ན་སྲིན་མོ་འཕྱོངས་ཐབས་རྒྱུག །གྲི་གུག་ཐོད་ཁྲག་དགྲ་སྙིང་འབྱིན། །བཀྲ་ཁྲག་བཀང་ཡབ་ལ་སྟོབ། །དགྲེས་ཤིང་འཁྲིལ་མཛད་ཡུམ་ལ་བསྟོད། །རྒྱབ་ནས་གར་སྟབས་གཡལ་ཞིང་རྒྱུག །གྲི་གུག་ཐོད་པ་ཁྲག་བཀང་འཛིན། །འོ་དོད་ཁྲུས་འདེབས་དགྲ་བོ་དགུགས། །སིང་ཧ་ལི་མ་ཁྱོད་ལ་བསྟོད། ། གཙོ་བོ་འཁོར་བཅས་ཏི་སེར་གནས། །ཞིང་སྐྱོང་སྲུང་མ་གཙོ་འཁོར་ལྷས། །

བསྟན་ལ་གདུག་པའི་དགྲ་བགེགས་རྣམས། །སྒྲོལ་བྱེད་གཙོ་འཁོར་ལྷ་ལ་བསྟོད།། ཤ་ཆེན་ཁྲག་བཅས་མེ་ཏོག་སྣིང་། །རུས་ཆེན་སྦྲགས་པའི་གཏོར་མ་འདི། །ཡེ་ཤེས་ལྷ་རྣ་བྱིན་རླབས་པ། །འདི་བཞེས་དགྲ་བགེགས་བརླག་པར་མཛོད། ཅེས་པའོ། །

གཡས་གཉིས་སྔོན་པོ་མཆེ་བ་གཙིགས། །ཞེས་པ་བསྟེན་པའི་སྐབས། དབུས་གཉིས་ནག་པོ་མཆེ་བ་གཙིགས། །ཞེས་དང་། གཡོན་གཉིས་ལྗང་ཁུ་ཞེས་པལ། གཡས་གཡོན་ལྗང་ནག་ཁྲོ་གཉེར་འཁྲིགས། །ཞེས་འདོན་པ་སྙོ། སྒྲུབ་དུས་ལ། དབུས་དང་སྟེང་ཞལ་ནག་པོ་ཁྲོས། །ཞེས་དང་། གཡས་དཀར་གཡོན་དམར་ཁྲོ་གཉེར་བསྡུས། །ཞེས་འདོན་པ་སྙོའོ། །ཧཱུྃ་རྒྱལ་བ་ཀུན་གྱི་དྲག་པོའི་འཕྲིན་ལས་པ། །རྟམ་བརྗིད་ཁྲོས་པ་ཆར་སྤྲིན་ལྟ་བུའི་མདོག །སྲིད་གསུམ་དྲེགས་ལྡན་ཡོངས་ཀྱི་གཙོར་གྱུར་པ། །གདུམ་པོ་གཟི་ལྡན་དབང་ཕྱུག་ཁྱོད་ལ་བསྟོད། །ཞི་རྒྱས་དབང་དང་དྲག་པོའི་འཕྲིན་ལས་ཀྱི། །རྒྱལ་བའི་བསྟན་པ་ཕྱོགས་བཞིར་སྐྱོང་མཛད་པ། །རབ་བརྗིད་དཔའ་བོ་དགྱེས་བྱེད་ཕོ་ཉ་མོ། །ལས་མཛད་སྲིང་མོ་བཞི་ལ་བསྟོད་པར་བགྱིད། །བཀའ་ཉན་མཐུ་རྩལ་རྨད་བྱུང་བ། །སྲོག་གཅོད་བཤན་པ་ཉི་ཤུ་གཅིག །གནོད་བྱེད་དགྲ་བགེགས་འཇོམས་ལ་དཔའ། །རབ་ཏུ་གདུམ་པོའི་ཚོགས་ལ་བསྟོད། །ཡོག་འདྲེན་ཀུན་འཇོམས་མ་རུང་གཟུགས། །མཆོན་ཆ་དུམ་ཐོགས་ཤིང་རྒྱུག །བདུད་འདུལ་ཉི་ཁྲི་ཆིག་སྟོང་གི །དཔུང་ཚོགས་རྣམས་ལ་བསྟོད་པར་བགྱི། །གཞན་ཡང་བསྟན་ལ་མཐོན་དགའ་བའི། དྲེགས་པ་སྡེ་བརྒྱད་དམག་ཚོགས་རྣམས། །ཁམས་གསུམ་ཁྱབ་པའི་ཆོ་འཕྲུལ་ཅན། །དཀར་ཕྱོགས་སྐྱོང་བ་རྣམས་ལ་བསྟོད། །ཕྱི་ནང་གསང་བའི་མཆོད་སྤྲིན་དམ་རྫས་ཚོགས། །

ཕྱོགས་བཅུའི་འཇིག་རྟེན་མ་ལུས་ཀུན་ཁྱབ་པས། །ལྷ་མཆོག་ཁྱོད་ལ་རྟག་ཏུ
མཆོད་བྱེད་ན། །དངོས་གྲུབ་མ་ལུས་ཇི་བཞིན་སྩལ་དུ་གསོལ། ཁྱད་པར་དཔལ
ལྡན་བླ་མར་གནོད་སེམས་ཅན། བསྟན་ལ་གནོད་པར་བྱེད་པའི་མ་རུངས་པ། །
རྣལ་འབྱོར་བདག་ལ་སྡང་བྱེད་དགྲ་བོ་རྣམས། །རྫུལ་ཕྲན་ཙམ་ཡང་མེད་པར
མཛད་དུ་གསོལ། །གནས་སྐབས་ཀུན་ཏུའང་བདག་ཅག་འཁོར་བཅས་ལ། །མི
མཐུན་རྐྱེན་གྱི་བར་ཆད་མ་ལུས་ཀུན། །དཔལ་མགོན་འཁོར་དང་བཅས་པས་ཞི
མཛད་ཅིང་། བསམ་དོན་ཆོས་བཞིན་འགྲུབ་པའི་འཕྲིན་ལས་མཛོད། །མདོར
བསྡུས་པ་ལ་དེ་ཙམ་གྱི་ཆོག་ལ། སྤྲོས་པ་ལ་དགའ་ན། བླ་མ་གོང་མ་རྣམས་ཀྱིས་མཛད་པའི་བསྟོད་
སྙིང་མང་དུ་ཡོད་པས། །དེ་དག་ལས་ཇི་ལྟར་འོས་པས་བསྟོད་པར་བྱའོ། །དེ་ནས་བཤགས་པ་ནི།
ཡིག་བརྒྱ་མང་དུ་བཟླས་པའི་མཐར། ཧཱུྃ་ཀྱཻ་བརྒྱུད་བླ་མའི་ཚོགས་རྣམས་དང་། །སངས
རྒྱས་བྱང་སེམས་ཡི་དམ་ཚོགས། ཁྱད་པར་མགོན་པོ་འཁོར་བཅས་རྣམས། །མ
ལུས་གསན་ཞིང་དགོངས་སུ་གསོལ། །བདག་ཅག་མི་ཤེས་བག་མེད་ཅིང་། །མ
ལུས་ལེ་ལོའི་དབང་གྱུར་པའི། །རང་བཞིན་བཅས་པའི་ཉེས་ལྟུང་རྣམས། །གནོང
པའི་ཡིད་ཀྱིས་བཤགས་པར་བགྱི། །བླ་མེད་ཐེག་པའི་སྐོར་ཞུགས་ནས། །རིག
འཛིན་ནང་གི་དམ་ཚིག་ལ། །ཁས་བླངས་དམ་བཅས་ཉམས་པ་གང་། །འཆབ་པ
མེད་པའི་སེམས་ཀྱིས་བཤགས། །བླ་མ་རྡོ་རྗེ་སློབ་དཔོན་ལ། །ལུས་ངག་སེམས
ཀྱིས་སྨོད་པ་གང་། །གདུང་ཞིང་འགྱོད་པ་དྲག་པོའི་བློས། །མི་སྤྲིད་སྤྱན་སྔར་ད
ལྷ་བཤགས། །མགོན་ཁྱོད་བརྟན་པར་ཞུགས་པ་ལས། །མཆོད་དང་གཏོར་མའི
རྣལ་འབྱོར་ལ། །ཉམས་ཆགས་གྲིབ་ཀྱིས་སྦགས་པ་རྣམས། །དཔལ་མགོན་དམ
ཅན་ཆེ་ལ་བཤགས། །ཕྱི་ནང་གསང་བའི་རྟེན་རྫས་དང་། །ཤ་ལྔ་བདུད་རྩི་ཨ་མྲི

ཏཱ། །དམ་རྫས་མ་ཚང་གྱུར་པ་ཀུན། །མཐུ་ལྡན་སྲུང་མ་ཁྱོད་ལ་བཤགས། །རྒྱུ་རྐྱེན་ཕུང་ཉམས་ལྷག་མ་འདྲེས། །འཁོར་ཅན་རྫས་ཀྱིས་སྦྲགས་པ་དང་། །སྔོན་མེད་མཐོང་ཐོས་གྱུར་པ་ཡང་། །དམ་ཅན་སྲུང་མ་ཁྱོད་ལ་བཤགས། ཁྱོད་སྐུ་སྐལ་མེད་བསྟན་པ་དང་། ཁྱོད་གསུང་བཟླས་བརྗོད་ཉམས་ཆགས་དང་། ཁྱོད་ཀྱི་ཐུགས་དང་འགལ་བའི་ཚོགས། །བདག་ཅག་སྙིང་ནས་བཤགས་པར་བགྱི། །བླ་མའི་སྐུ་དཀྲར་གྱུར་པ་དང་། །དཀོན་མཆོག་གསུམ་འཚེ་སེམས་ཅན་གནོད། །བསྟན་ལ་སྡང་བའི་དགྲ་བོ་ལ། །བྱམས་བསྙེན་འགྲོགས་པ་མཐོལ་ལོ་བཤགས། །དུར་ཁྲོད་བས་མཐའ་དབེན་གནས་སུ། །བསྙེན་སྒྲུབ་བཟླས་བརྗོད་མཆོད་གཏོར་གྱིས། །ཐུགས་དམ་དུས་སུ་སྐོང་བ་ལ། །ལེ་ལོར་སྤྱོད་གང་མཐོལ་ལོ་བཤགས། །འདོན་ཆེན་ཡུལ་ཆེའི་ལྷག་བསམ་གྱིས། །ཆོས་སྐྱོང་གནད་ནས་བསྐུལ་བ་དང་། །ལས་སྒྲུབ་དུས་སུ་མཆོད་གཏོར་གྱི། གཏང་རག་མ་ཐེངས་མཐོ་ལོ་བཤགས། །མདོར་ན་ཞིང་སྐྱོང་འཁོར་བཅས་ཀྱི། །སྐུ་གསུང་ཐུགས་ལ་ཉེས་པའི་ཆ། །བགྱིས་དང་བགྱིད་སྐུལ་གང་ལེགས་པ། །དག་ཚངས་ཆེན་པོ་མཛད་དུ་གསོལ། །

ཞེས་པའི་མཐར་འཇམ་རོལ་རྒྱུན་ཆགས་དང་ལྡན་ཅིག་ཡིག་བརྒྱ་ཚར་གསུམ་བརྗོད། དེ་ནས་གཏོར་འབུལ་གྱི་སྤྱི་བཏང་བ་ནི། གུར་རྣམ་དང་སྦྲགས་ཏེ་བྱེད་པ་ཡིན་ན་ཡོགས་སུ་མི་དགོས་ཀྱང་། ཞལ་བཞི་པ་ཉིད་ལ་སྔོས་སུ་འབུལ་ན། སྤྱན་གསུམ་སྲས་པོ་གཟི་བརྗིད་མཐའ་གཡས་པ། །ཁམས་གསུམ་དབང་ཕྱུག་དྲག་པོ་ལྷ་ཡི་ལྷ། །དཔལ་ལྡན་མགོན་པོ་ཞལ་བཞི་དྲེགས་པ་ཅན། །འཇིགས་མཛད་ཁྱོད་ཀྱི་བཀའ་ལས་མི་འདའ་བའི། ཊཱ་སྦྲི་ནི་སོགས་སྲིང་མོ་འཁོར་དང་བཅས། །ཙཎྜི་ཀཱ་སོགས་མ་མོ་འཁོར་དང་བཅས། །མ་རུ་ཙེ་སོགས་བཤན་པའི་འཁོར་དང་བཅས། །མིག་དྲིང་ལ་སོགས་གསོད་བྱེད་འཁོར་དང་

བཅས། །ཏྲིགས་པ་ལྷ་སྲིན་སྡེ་བརྒྱད་འཁོར་དང་བཅས། །འདིར་གཤེགས་རྒྱན་གྱི་གཏོར་མ་འདི་བཞེས་ཤིག །ཅེས་པ་མན་ཆད་སྔ་དང་འདྲ། མཇུག་ཏུ་དགེ་ལེགས་ཀྱི་ཚིགས་བཅད་དང་། སྲིད་ཞིའི་དཔལ་འབྱོར་མ་ལུས་འབྱུང་བའི་གཞི། །སོགས་ཧེ་ལྷ་ར་འོས་པ་བརྗོད།། ༄༅།། དཔལ་མགོན་ཞལ་བཞི་པའི་སྐོས་ཀྱི་བསྐང་གསོ་བྱེད་ཚུལ། གཏོར་ཆོག་དང་བསྐང་གསོ་ཆེན་མོའི་ཟུར་འདེབས་ཀྱི་ཚུལ་དུ་སྦྱར་བ་འདི་ཡང་། དོན་གཉེར་མང་པོས་ཡང་ཡང་བསྐུལ་བ་ལ་བརྟེན་ནས། བླ་མ་གོང་མའི་གསུང་ལས་བསྡུས་ཏེ། ཏཱ་ར་ནཱ་ཐས་སྦྲིགས་པའོ། །ཞུས་དག། །དགེ་ལེགས་འཕེལ།། མངྒལཾ།།

༄། །མགོན་པོ་ཞལ་བཞི་པའི་བསྐང་གསོ་ཉེར་བསྡུས་བཞུགས་སོ། །

༄། །ཨོཾ་སྭ་སྟི། བླ་མ་དང་མགོན་པོ་འཇམ་པའི་དབྱངས་ལ་ཕྱག་འཚལ་ལོ། །འདིར་དཔལ་མགོན་གདོང་བཞི་པའི་ཚོ་གའི་རྣམ་གཞག་ཐུང་ཙམ་འདི་ནི། སྔགས་དྲུག་ཕྱག་རྒྱ་དྲུག་ལ་སོགས་པ་ཡང་ངེས་པར་སྣང་བར་མཛད་དོ། །

ཧཱུྃ་ལྷ་མཆོག་མཧཱ་ཀཱ་ལ་མཐུ་བོ་ཆེ། །འཕྲིན་ལས་དྲག་པོའི་གདུག་པ་ཚར་སྤྱོད་ཅིང་། །ཧ་ཧཱ་རྒོད་པའི་དུར་ཁྲོད་ཆེན་པོ་ནས། །ཞིང་སྐྱོང་ཆེན་པོ་གནས་འདིར་གཤེགས་སུ་གསོལ། །སྨུར་མགྱོགས་སྡེ་བརྒྱད་དམག་དཔོན་མཛད་ཅན།། ཏེ་སེའི་གངས་རི་གནས་འདིར་གཤེགས་སུ་གསོལ། །གདོང་བཞི་སྤྲུལ་པ་ཕྱོགས་བཅུར་འགྱེད་ཅན། །པོ་ཏ་ལ་ཡི་གནས་འདིར་གཤེགས་སུ་གསོལ། །མཁའ་འགྲོ་མང་པོའི་གཙོ་བོ་མཛད་ཅན། །དུར་ཁྲོད་བསིལ་བའི་ཚལ་ནས་གཤེགས་སུ་གསོལ། །དམ་ཉམས་དགྲ་བགེགས་ཆམ་ལ་འབེབས་ཅན། །དར་ལུང་གཉན་གྱི་གནས་ནས་གཤེགས་སུ་གསོལ། །

རྣལ་འབྱོར་དམ་ཚིག་ལྡན་པ་སྐྱོང་ཅན། ཁའུ་བྲག་རྫོང་གནས་ནས་གཤེགས་སུ་གསོལ། །སངས་རྒྱས་བསྟན་པ་ཕྱོགས་བཅུར་སྤེལ་ཅན། །རི་ཁྲོད་རྫོ་ནང་གནས་ནས་གཤེགས་སུ་གསོལ། །སྔོན་ཚེ་དོ་རྗེ་འཆང་གི་སྤྱན་སྔ་རུ། །གཙོ་བོ་ཁྱོད་ཀྱི་ཇི་ལྟར་ཁས་བླང་ཞིང་། །འཕྲིན་ལས་རྣམ་བཞི་ལས་ལ་སྤྱན་འདྲེན་ན།། སངས་རྒྱས་བསྟན་པ་སྲུང་ཕྱིར་གཤེགས་སུ་གསོལ། །ཧཱུྃ་ལྷ་མཆོག་མཧཱ་ཀཱ་ལ

མཐུ་བོ་ཆེ། ཁྱེད་ལ་མཐུན་པའི་དམ་རྫས་འབུལ་བ་ནི། །ཧ་མཆོག་རིན་ཆེན་རྒྱན་གྱི་བརྒྱན་པ་དང་། །གཡག་རོག་ཞོལ་ཆེན་སྤྲིན་ལྟར་སྤེབས་པ་དང་། །ལུག་ནག་སྤྱི་དཀར་ཤེལ་ལྟར་འཚེར་བ་དང་། ཁྱི་ནག་སྙིང་དཀར་དོམ་ལྟར་ཕྱོ་བ་དང་། །མཐིང་ནག་དར་གྱི་ཅོད་པན་མང་པོས་བརྒྱན། །ལྷ་མཆོག་མ་ཧཱ་ཀཱ་ལའི་ཐུགས་དམ་བསྐང་། །ལྷ་ཆེན་ནག་པོ་གདོང་བཞིའི་ཐུགས་དམ་བསྐང་། །ཞིང་སྐྱོང་གཟིགས་ལྡན་དབང་ཕྱུག་ཐུགས་དམ་བསྐང་། །བྲམ་ཟེའི་གཟུགས་ཅན་དཔལ་པོའི་ཐུགས་དམ་བསྐང་། །ཡུམ་ཆེན་གཡུང་མོ་ནག་མོའི་ཐུགས་དམ་བསྐང་། །ལས་མཛད་གཏུམ་པོ་ལྷང་ཁྲའི་ཐུགས་དམ་བསྐང་། །སེར་ནག་སེང་ག་གླིང་མའི་ཐུགས་དམ་བསྐང་། །དམར་ནག་སྲིན་མོ་ཆེན་མོའི་ཐུགས་དམ་བསྐང་། །འཁོར་གྱི་ཞིང་སྐྱོང་ཚོགས་ཀྱི་ཐུགས་དམ་བསྐང་། །དྲེགས་པ་སྡེ་བརྒྱད་ཚོགས་ཀྱི་ཐུགས་དམ་བསྐང་། །འཁོར་དང་བཅས་པའི་ཐུགས་དམ་སྐོང་གྱུར་ཅིག །རྣལ་འབྱོར་བདག་གི་ཉམས་ཆགས་སོས་གྱུར་ཅིག །སྐོང་གྱུར་དབང་དང་དངོས་གྲུབ་སྩལ་དུ་གསོལ། ཧཱུྃ་ལྷ་མཆོག་མ་ཧཱ་ཀཱ་ལ་མཐུ་བོ་ཆེ། ཁྱེད་ལ་མཐུན་པའི་དམ་རྫས་འབུལ་བ་ནི། །རཀྟ་དམར་ཆེན་ཁྲག་གི་ཨརྒྷཾ་དང་། །དྲི་ལྡན་མེ་ཏོག་གསར་སྙིང་ནག་པོ་དང་། །ཚིལ་ཆེན་མང་པོས་སྦྱོས་ཀྱི་དུད་སྤྲིན་དང་། །ཞུན་ཆེན་སྒྲོན་མེ་འབར་བའི་སྣང་གསལ་དང་། ཁྲག་ཞག་རྒྱ་མཚོར་འཁྱིལ་བའི་དྲི་མཆོག་དང་། །ཞལ་ཟས་བཤོས་བུ་དམར་ནག་རི་རབ་ཙམ། ཁྲག་ཞག་ཤ་རུས་ : སྟམ་[གཏམས་]པ་ཚོམ་བུས་བསྐོང་། །རྐང་གླིང་སྙན་པའི་རོལ་མོའི་སྒྲ་སྒྲོག་ཅིང་། །ལྷ་མཆོག་མ་ཧཱ་ཀཱ་ལའི་ཐུགས་དམ་བསྐང་། །ཞེས་པ་ནས། སྐོང་གྱུར་དབང་དང་དངོས་གྲུབ་སྩོལ་དུ་གསོལ། །ཞེས་པའི་བར་གོང་དང་འདྲ། ལྷ་མཆོག་མ་ཧཱ་ཀཱ་ལ་མཐུ་བོ་ཆེ། ཁྱེད་ལ་མཐུན་

པའི་དམ་རྫས་འབུལ་བ་ནི། །དམ་རྫས་རྒྱན་དང་ལྡན་པའི་གཏོར་མ་དང་། །འཆི
མེད་བདུད་རྩི་སྨན་གྱི་རྒྱ་མཚོ་དང་། །ཛོ་གད་ཤུད་ཀྱི་བཏུང་བ་སྣ་ཚོགས་དང་། །
བཟའ་དང་བཏུང་བ་རི་དང་རྒྱ་མཚོ་ཙམ། །ཏིང་འཛིན་སྔགས་དང་ཕྱག་རྒྱས་བྱིན་
རླབས་པའི། །རོ་བརྒྱ་ལྡན་པའི་མཆོད་པ་རྒྱ་མཚོ་འདི། །ལྷ་མཆོག་མཧཱ་ཀཱ་ལས
ཐུགས་དམ་བསྐང་། །ལྷ་ཆེན་ནག་པོ་གདོང་བཞིའི་ཐུགས་དམ་བསྐང་། །ཞིང་
སྐྱོང་གཟིགས་ལྡན་དབང་ཕྱུག་ཐུགས་དམ་བསྐང་། །བྲམ་ཟེའི་གཟུགས་ཅན་
དཔལ་བོའི་ཐུགས་དམ་བསྐང་། །ཡུམ་ཆེན་གཡུང་མོ་ནག་མོའི་ཐུགས་དམ་
བསྐང་། །ལས་མཛད་གཏུམ་མོ་ལྷུང་ཁྱུའི་ཐུགས་དམ་བསྐང་། །སེར་ནག་སེང་ག
གླིང་མའི་ཐུགས་དམ་བསྐང་། །དམར་ནག་སྲིན་མོ་ཆེན་མོའི་ཐུགས་དམ་བསྐང་།།
འཁོར་གྱི་ཞིང་སྐྱོང་ཚོགས་ཀྱི་ཐུགས་དམ་བསྐང་། །དྲེགས་པ་སྡེ་བརྒྱད་ཚོགས་ཀྱི་
ཐུགས་དམ་བསྐང་། །འཁོར་དང་བཅས་པའི་ཐུགས་དམ་སྐོང་གྱུར་ཅིག །རྣལ
འབྱོར་བདག་གི་ཉམས་ཆགས་སོས་གྱུར་ཅིག །སྐོང་གྱུར་དབང་དང་དངོས་གྲུབ་
སྩོལ་དུ་གསོལ། །གདོང་བཞི་དྲེགས་པ་འཁོར་དང་བཅས་རྣམས་ཀྱི། །སངས
རྒྱས་བསྟན་པ་བསྲུང་ཞིང་རྒྱས་པར་མཛོད། །གནོད་པའི་དགྲ་བགེགས་ཐལ་བ་
རྡུལ་དུ་རློག །ཞི་རྒྱས་དབང་དང་དངོས་གྲུབ་སྩོལ་དུ་གསོལ།། །།
ཞེས་པ་འདི་ནི་ཏཱ་ར་ནཱ་ཐས་ཉེ་གནས་དར་མ་སེང་གེ་ལ་གདམས་པའོ། །བཀྲ་ཤིས།།

༄༅། །ཞིང་སྐྱོང་གཟི་ལྡན་དབང་ཕྱུག་གི་གཏོར་མ་ཆེན་པོ་སྒྲུབ་འཕེན་གྱི་ལག་ལེན་ཆོག་ལས་བཞི་ལྡན་གྲུབ་ཞེས་བྱ་བ་བཞུགས་སོ། །

༄༅། །ན་མོ་གུ་རུ་བཛྲ་ཌཱ་ཀ་ཨཱཪྻ་ཏཱ་རཱ་ཡེ། འདིར་དཔལ་ལྡན་ནག་པོ་ཏྲ་ཀྲོག་པའི་ཞིང་སྐྱོང་ཆེན་པོ་ཞལ་བཞི་པའི་གཏོར་ཆོག་ལས་རིམ་གྱི་མན་ངག་མདོ་ཙམ་བཤད་པར་བྱའོ། །དེ་ཡང་གནས་དང་དུས་འཛོམ་པ་ན། དང་པོར། སྒྲུབ་པ་པོ་དམ་ལྡན་ཡི་དམ་གྱི་བསྙེན་པ་འཐེམས་པོར་སོང་བ་ཞིག་ངེས་པར་དགོས་ལ། དེ་ཡང་གསང་བ་འདུས་པ་ཡེ་ཤེས་ཞབས་ལུགས་ཀྱི་དཀྱིལ་འཁོར་ལྷ་བཅུའམ། དཔལ་ཧེ་རུ་ཀ་དང་རྡོ་རྗེ་ཁྲོ་བོའི་རིགས་གང་གིས་ཀྱང་རུང་ཞིང་། ཁྱད་པར་དུ་འདི་ལ་རྒྱུ་འཛམ་ཞིང་འབྲུ་ལ་ཆེ་བའི་གནད་ཡིན་པས། བཅོམ་ལྡན་འདས་མི་སྐྱོད་པའི་རིགས་ཀྱི་བསྙེན་པ་ཚར་གཅིག་སོང་ན་གནད་དུ་ཆེ་བར་བཞེད། དེ་ཡང་བརྒྱུད་པ་གཅིག་པའི་རྟེན་འབྲེལ་གྱིས། གཞན་སྒྲོལ་ཉིད་བསྟུགས་པར་གྲགས་ལ། གཞན་ཀུ་རུ་ཀུལླེ་ལ་སོགས་པས་ཀྱང་རུང་ངོ་། །དེ་ལྟར་ཡི་དམ་གྱི་བསྙེན་པ་སྔོན་དུ་སོང་ནས། དཔལ་མགོན་པོ་འདི་ཉིད་ཀྱི་བསྙེན་སྒྲུབ་ཀྱི་རིམ་པ་ཡང་། །ཞྭ་གསུམ་སྐྱུར་བ་ལྔ་བུ་བྱུང་ན་རབ། ཚར་གཅིག་སོང་བ་ཞིག་མེད་དུ་མི་རུང་སྟེ། འོན་ཀྱང་བོད་འདིར་ཕྱིས་དང་ད་ལྟའི་ལག་ལེན་ལྟར་ཆོག་གྲྭ་ངོམ་པ་གཙོ་བོར་བྱེད་ན། ཚོགས་ཀྱི་གཙོ་བོ་དེ་དཔལ་མགོན་འདིའི་བསྙེན་པའང་སོང་བ་མེད་དུ་མི་རུང་ལ། གཞན་རྣམས་ནི་ཡི་དམ་གང་རུང་རེའི་བསྙེན་པ་སོང་ན། འདིའི་ཆོག་གྲྭ་ལ་འཇུག་རུང་ཙམ་ཡིན་ནོ། །

ཆོས་སྐྱོང་འདི་ལ་གོང་གཉེན་གྱི་མགོན་པོ་གཞན་དགོས་སམ་མི་དགོས་སྙམ་ན། སྤྱིར་ངེས་པར་དགོས་པ་ནི་མ་ཡིན་ཏེ། ཡི་དམ་ཁྲོ་བོས་གཙུན་ཞིང་། བཅོམ་ལྡན་འདས་མས་གནད་ནས་བསྐུལ

བས་ཚོག་པའི་ཕྱིར་རོ། །འོན་ཀྱང་བོད་ཡུལ་འདི་ན། སྒྲུབ་པ་པོ་གཅིག་གིས་ཆོས་སྐྱོང་རིགས་མི་གཅིག་པ་དུ་མ་བསྟེན་པའི་སྲོལ་ཡོད་པས། དེའི་དབང་གིས་མན་ངག་གི་ཡི་གེ་རྣམས་ན། གོང་གཉེན་རེ་མཛད་པར་གདའ་བ། བླ་ཆེན་ས་སྐྱ་བ་མན་ཆད་ངེས་པར་གུར་མགོན་གྱིས་མཛད་པས་ལེགས་པར་བྱུང་ལ། སྤྱིར་དེ་ལྟར་བྱེད་པར་འདོད་ན། དེ་ཁོ་ནར་མ་ཟད་དཔལ་མགོན་པོ་བཞི་སྒྲུགགམ། སྔང་སྟོན་ལུགས་ཀྱི་གྲི་གུག་ཅན་ནམ། ཡེ་ཤེས་མགོན་པོ་ཕྱག་བཞི་དྲུག་སོགས། མགོན་ཆེན་གང་ལ་བརྟེན་ཀྱང་རུང་ངོ་། །དེ་ལྟ་ན་ཡང་། སྤྱིར་མགོན་པོ་འདི་ཁོ་ན་སྒྲུབ་པ་གཅིག་ཡོད་དགོས་ལའདི་རང་གི་སྒྲུབ་ཐབས་དངོས་རྣམས་ཀྱང་དེ་ལྟ་བུའི་དབང་དུ་བྱས་པ་ཡིན་དགོས་པས་དེ་གཙོ་བོར་འཆད་དོ། །དེ་ལ་གཏོར་སྒྲུབ་གཏོར་སྐྱོང་ཙམ་གྱི་དབང་དུ་བྱས་ན། ཡི་དམ་ལེགས་པར་བསྙེན་ན་ཆོས་སྐྱོང་གི་སྙོམས་བསྙེན་མ་སོང་ཀྱང་མི་རུང་བ་མ་ཡིན་ལ། གཏོར་ཆེན་འཕེན་པ་ལ་ནི་འདི་རང་གི་སྙོམས་བསྙེན་མ་སོང་ན། རང་གཞན་ཐམས་ཅད་ཕན་པ་མ་ཡིན་པ་སྐྱེད་པར་བྱེད་དོ། །

ད་ནི་ཇི་ལྟར་བྱ་བའི་རིམ་པ་བཤད་པར་བྱ་སྟེ། གནས་དེར་བླ་བྲེ་ཡོལ་བ་སོགས་མཛེས་བྱེད་ཅི་རིགས་པར་བྱ། སྟེགས་བུ་མཐོ་བ་ལ་བླ་མའི་གཏོར་མ་དང་ཡི་དམ་སྤྱི་དང་། ཆོས་སྐྱོང་དངོས་དང་མཁའ་འགྲོ་སྤྱི་དང་། གཞི་བདག་གི་བར་གྱི་གཏོར་མ་ལྔ་ཚར་རྣམས་བཤམས། ཡང་ན་ཡི་དམ་ལ་གཅིག །རིགས་དྲུག་གི་གཏོར་མ་སྟེ་ལྔའོ། །སྲོལ་མ་སོགས་ཡི་དམ་སྙོམས་ཀྱི་གཏོར་མ་དང་བསྐང་གཏོར་དཀྱུས་མ་ནོར་གཟུགས་བཤོས་ཕྲན་ཟུར་གསུམ་བཞི་ཐོད་གཟུགས་བཞི་དང་ལྡན་པ་བཤམས། འགྲུབ་ན་རྟེན་རྫོའི་སྟེང་དུ་ཆོས་འབྱུང་གྲུ་གསུམ་དབུས་ནག་ལ། མུ་རན་དམར་བ། དེ་ལ་དབྱུས་དང་ཕྱོགས་བཞིར་ཉི་གདན་ལ། འབྲུ་ནག་གི་ཧོམ་བུ་ལྔ་བཀོད་པའམ། ཡང་ཧོམ་བུ་བཅུ་བདུན་འཁོད་པ་ལྟར་ན། ཆོས་འབྱུང་འབྲི་མི་དགོས། དེའི་སྟེང་དུ་དར་ནག་གི་གུར་ཕུབ་པའོ། །རྟེན་རྫས་མེད་ཀྱང་། གཏོར་ཚོག་འདི་དག་ལ་དགོས་ངེས་མ་ཚང་བར་མི་འགྱུར་རོ། །གང་ལྟར་ནའང་། ཡི་དམ་གཏོར་མའི་མདུན་གྱི་ཕྱོགས་ས་གཞི་སྤབས་བདེ་བ་ཞིག་ཏུ། སྟེགས་བུ་གྲུ་བཞི་དངོས་སུ་ཡོད་པའམ། མེད་ན་རྡུལ

ཚོན་སོགས་ཀྱིས་དམར་པོའམ། ནག་པོ་གྲུ་བཞི་པ་བྲི། དེར་པདྨ་འདབ་བརྒྱད་ཆེན་པོ་ལྟེ་བནག ། འདབ་མ་སྔོ། སྒྲ་ཁྱུད་ལྡང་ཁྱུར་བྱ། ལྟེ་བའི་སྟེང་དུ་མཐེ་སོགས་སྟེགས་མཐོ་བ་ལ། ལྕགས་སྡོད་ཡངས་པར། ཐྲན་ནག་གི་ཚན་དང་། མེ་ཏོག་ནག་པོ་རྙིང་པ་དང་། མི་རུས་ཀྱི་ཕྱེ་མ་བཏབ་པའི་སྒྲུབ་གཏོར་སྙིང་གཟུགས་མ་ཕྱོགས་བཞིར་བཤོས་ཕྲན་ཟུར་གསུམ་ཅན་མཚམས་རྣམས་སུ་མཐེབ་ཀྱུ་ཉེར་བདུན་རེ་བརྩེགས་པས་མཐེབ་ཀྱུ་བརྒྱ་རྩ་བརྒྱད་ཀྱིས་བསྐོར་བའོ། །དེ་ལ་ཤ་ཁྲག་སོགས་རྒྱན་གྱིས་བརྒྱན། ཟས་ཕུད་སྣ་ཚོགས་ཀྱིས་བསྐོར་རོ། །པད་འདབ་བརྒྱད་ཀྱི་སྟེང་དུ། སྟེགས་བུ་རྩུང་ཟད་དམའ་བ་རེ་བཞག་སྟེ། མདུན་མ་ལ་རཀྟའི་སྣོད། གཞན་བདུན་ལ་བཤོས་བུ་གྲུ་གསུམ་རེ་རེ་བཤམས། དེ་ཐམས་ཅད་ལ་ཞིང་རྐྱང་རེ་འཛུགས། མཐའི་སྟེགས་དུ་རྣམས་དབུས་ཀྱི་སྟེགས་བུའི་ཕྱེད་དང་གཏོར་ཕྲན་རྣམས་དབུས་ཀྱི་གཏོར་མའི་ཕྱེད་དུ་སླེབ་པ་བྱེད་གསུང་ན་དེ་ལས་མཐོ་བ་མི་རུང་བའི་དོན་ཡིན། གཞན་ཚད་ངེས་པ་མེད། དེ་དག་གི་མཐའ་དྲག་པོའི་མཆོད་གཏོར་སྤྱི་དང་མཐུན་པས་བསྐོར་བ་ལས། ཞལ་ཟས་བཤོས་བུ་དམར་ནག་གྲུ་གསུམ་ལྷ་ཚོམ་མམ་ལྷ་སྒྲིངས་བྱས་ཀྱང་རུང་དབུས་མ་མཐོ་ཙམ་བྱེད། ཕྱི་རྟེན་ཏ་ལུག་གཡག་ཁྱི་སོགས་ནང་རྟེན་ཞྭ་ནག་གོས་ནག་ཕྱུག་མཚན་གསང་མཚན་གྱི་སྙིང་འཁོར་ལོ་ཅན་སོགས། དངོས་སུ་ཡོད་ན་ལེགས། མེད་ན་གཟུགས་ཡས་སམ་སོགས་ཐུང་ཙམ་གྱིས་ཀྱང་རུང་བར་འདོད། སྒྲུབ་ཁང་གི་སྟེང་དུ་ཛ་ཐུག་རེ་ཡང་འཛུགས། དེ་ཡང་ལྷ་ཚོམ་བྱེད་པའི་སྒྲོལ་ཡོད་སྤྱན་འདྲེན་པའི་བཛ་ཡིན་ཟེར། གཞན་ཡང་སྤྱན་གཟིགས་སྣ་ཚོགས། །གཡབ་དར། རྡོར་དྲིལ། ཌཱ་རུ་ཐོད་པ་རོལ་མོ་སྣ་ཚོགས་འགྲུབ་ན་ཚོགས་ཀྱི་ཡོ་བྱད་རྣམས་ཀྱང་བཤམ་མོ། །དེ་ནས་སྔོན་འགྲོ་གཏོར་མ། གནས་ཡོ་བྱིན་རླབས། བདག་བསྐྱེད། མདུན་བསྐྱེད་ཡི་དམ་གཏོར་བསྔོ་ཡན་ཆད་ངེས་པར་སྔོན་དུ་འགྲོ་བར་བྱ། དེ་ནས་གོང་གསོན་བྱེད་ན། དེའི་གཏོར་ཆོག་ཙམ་མམ། བསྐང་བརྣམས་ཀྱང་བྱ། མི་བྱེད་ན་དེར་ཟད། དཀྱུས་ཀྱི་ཡི་དམ་ལ་མེད། ཆོ་གའི་ཡན་ལག་རང་མ་ཡིན་ཀྱང་བར་འདིར་གཉན་སྒྲོལ་གྱི་གཏོར་བསྔོ་བརླབས་པ་དང་བཅས་པ་རེ་བྱས་ན་ཤིན་ཏུ་ལེགས་སོ། །དེ་ནས

དཔལ་མགོན་པོ་ཉིད་ཀྱི་ཚོག་ལ་འཇུག་སྟེ། གཏོར་མ་ཐམས་ཅད་ལ་ཐུན་མོང་དུ་ཡི་དམ་གྱི་གཏོར་མ་ལྟར་བྱིན་གྱིས་བརླབས། མདུན་བསྐྱེད། ཨ་ མྲི་ ཏས་བསངས། སྭ་ བྷཱ་ ཝས་སྦྱངས། སྟོང་པའི་ངང་ལས། བསྲུང་བའི་འཁོར་ལོ་འབྱུང་བཞི་ལས་ཀྱི་གུར་ཁང་ཡངས་ཤིང་རྒྱ་ཆེ་བའི་ནང་དུ། རྡོ་རྗེ་བྲག་རི་དམར་ནག་འཇིགས་ཤིང་ལྷུན་ཆགས་པའི་སྟེང་དུ། ཧཱུྃ་ལས་གནམ་ལྕགས་འབར་བའི་གཞལ་མེད་ཁང་ཡངས་ཤིང་རྒྱ་དང་ཚད་ཆད་པ་མེད་པ། མི་རོའི་གདན་དང་། ཞིང་གི་འཕན་གདུགས། སྐྲའི་རྫ་ཡབ། མི་མགོའི་ཕྲེང་བ། ཙིཏྟའི་ཕོན་པོ། རྒྱུ་སྣོན་གྱི་ལྡ་ལྡི་སོགས་འཇིགས་ཤིང་སྐྱི་གཡའ་བའི་རྒྱན་ཐམས་ཅད་ཀྱིས་བརྒྱན་པ། ཕྱི་ནང་ཐམས་ཅད་དུ་ཞིང་ཆེན་གསར་རློན། ཨོཾ་སའི་ལྷུ་དུམ། ཀེང་རུས་ཆལ་ཆོལ། རཀྟའི་ལྟེང་ཀ་བྲུ་དང་། གཙན་གཟན་མི་བསྲུན་པའི་ཚོགས་དང་། གདུག་པའི་སྤྲུལ་ནག་སོགས་སྲོག་ཆགས་མ་རུངས་པས་གང་བ། ཤ་ཟ། སྲིན་པོ། མ་མོ། མཁའ་འགྲོ་བདུད་དང་། གཤིན་རྗེ་རོ་ལངས་ཀྱི་ཚོགས་ལང་ལོང་དུ་རྒྱུ་ཞིང་གར་བྱེད་པ། འཇིགས་པའི་ང་རོས་ཁྲབ་པ། ཕྱི་རོལ་དུར་ཁྲོད་ཆེན་པོས་ཁོ་ར་ཁོར་ཡུག་ཏུ་བསྐོར་བ། དེའི་དབུས་སུ་གྲུ་གསུམ་མཐིང་ནག་ཆེན་པོའི་དཀྱིལ་འཁོར། དེའི་ཕྱོགས་བཞིར་ཡང་། ཨེ་ཁྲཾ་གྱི་དཀྱིལ་འཁོར་བཞི་སྟེ། ཐམས་ཅད་ཀྱང་འབར་བའི་ཕྲེང་བ་འཁྲུག་པའོ། །དབུས་སུ་པཾ་ལས་པདྨ་དང་། རཾ་ལས་ཉི་མའི་དཀྱིལ་འཁོར་གྱི་སྟེང་དུ། ཧཱུྃ་ཡིག་མཐིང་ནག་ལས་རྡོ་རྗེ་གྲི་གུག་ཧཱུྃ་གིས་མཚན་པ། དེ་ལས་འོད་ཟེར་འཕྲོས། འཕགས་པ་མཆོད། སེམས་ཅན་གྱི་དོན་བྱས། དགྲ་བགེགས་གདུག་པ་ཅན་ཐམས་ཅད་ཚར་བཅད། ཚུར་འདུས་ཡོངས་སུ་གྱུར་པ་ལས། ནག་པོ་ཆེན་པོ་ཞིང་སྐྱོང་སྟོབས་འཕྲོག་དབང་པོ་ཞལ་བཞིས། སྐུ་མདོག་དུས་མཐའི་སྤྲིན་དང་མཚུངས་ཤིང་། གཟི་བརྗིད་བརྗོད

པར་དཀའ་བ་ཉི་མ་སྟོང་དུས་གཅིག་ཏུ་ཤར་བ་དང་མཚུངས་པ། རྩ་ཞལ་ནག་པོ་ཆེས་ཆེར་ཁྲོས་པས། བསྟན་དགྲ་བསྒྲལ་བའི་མི་རོ་ཚམ་ཚོམ་དུ་གསོལ་བ། གཡས་ཞལ་དཀར་པོ་རྒྱ་ཆེར་བཞད་པ། གཡོན་ཞལ་དམར་པོ་རབ་ཏུ་འཛིགས་པ། །སྟེང་ཞལ་དུད་ནག་ཡ་སོས་མ་མཆུ་མནན་པས་མཆེ་བ་ཟངས་ཡག་ཏུ་གཙིགས་པ། ཞལ་ནས་ཧ་ཧ་དང་། ཧཱུྃ་ཧཱུྃ་དང་། ཕཊ་ཕཊ་གི་སྒྲ་དྲག་པོ་བསྒྲགས་པས། སྲིད་གསུམ་འདར་བར་མཛད་པ། ཕྱག་གཡས་ཀྱི་དང་པོས་རྡོ་རྗེ་མཚན་པའི་གྲི་གུག་གིས་ལོག་པར་ལྟ་བ་ཐམས་ཅད་ཀྱི་མགོ་ལུས་གཅོད་པ། གཡོན་གྱི་དང་པོས་ཀ་པཱ་ལ་གནོད་བྱེད་ཀྱི་ཁྲག་གིས་གང་ཞིང་། དམ་ཉམས་ཀྱི་སྙིང་དང་བཅས་པ་ཐུགས་ཀར་འཛིན་ཞིང་ཞལ་དུ་གསོལ་བ། གཡས་འོག་མས་རལ་གྲི་འབར་བ་འཕྱར་བས་བདུད་སྡེ་མ་ལུས་པ་འཇོམས་པར་མཛད་ཅིང་། ལ་ལར་དགྲ་ལ་ལ་ལར་མདུང་ཐུང་བསྣུན་པ། གཡོན་འོག་མས་མདུང་རྩེ་གསུམ་པ་དང་། རུས་འཕྲེང་འགག་ཐབས་སུ་འཕྱར་བ། མཆན་ཁུང་དུ་གསེར་གྱི་བུམ་པ་བདུད་རྩིས་གང་བར་བསྣམས་པ། གཡོན་བརྐྱང་གཡས་བསྐུམ་བཞེངས་པའི་སྟབས་ཀྱི་གྱད་ཀྱི་འདོར་སྟབས་ཆེན་པོས་དགྲ་བགེགས་ཐམས་ཅད་གཅིག་ཏུ་འདུས་པའི་ངོ་བོ་བམ་ཆེན་བསྙོལ་བའི་ལུས་ལ་ཉེད་པ། ཞལ་གདངས་མཆེ་གཙིགས་ལྗགས་བསྒྲོད་པ། དམར་ལ་ཟླུམ་པའི་སྤྱན་གསུམ་གསུམ་ཉི་མའི་དཀྱིལ་འཁོར་ལྟ་བུ་དགྲ་བགེགས་ལ་སྡང་མིག་ཏུ་གཟིགས་པ། མཆུ་འཕྱར་ཞིང་། སྨ་ར་སྨིན་མ་དབུ་སྐྲ་དམར་སེར་གྱེན་དུ་བརྫེས་པ། སྟག་ལྤགས་གསར་པའི་ཤམ་ཐབས་དང་མི་མགོ་སྐམ་པོ་དབུ་རྒྱན། རློན་པའི་དོ་ཤལ། རུས་པའི་ཕྱག་རྒྱ། ཚངས་པའི་སྐུད་པ་གདུག་པའི་སྦྲུལ་ཆེན་པོ། དྲིལ་བུ་གཡེར་ཁའི་འཕྲེང་བ་ལ་སོགས་པས་བརྒྱན་པ།

ཁྲག་ལ་རྔམ་པའི་ཆ་ལུགས་ཅན། བསྐལ་པའི་མེ་ལྟ་བུའི་མེ་དཔུང་འབར་བའི་དབུས་ན་བཞུགས་པའོ། །དེ་ལྟར་གཙོ་བོ་བཞེངས་པ་ན་ལུས་དང་གྲིབ་མའི་རྩལ་དུ། ཨེ་ཁྲཾ་གྱི་དཀྱིལ་འཁོར་བཞི་ལ། ལས་བྱེད་རྣལ་འབྱོར་མ་བཞི་དང་། གཞན་ཡང་སྲོག་གཅོད་བཤན་པ་ལྟ་སོགས་ཀྱང་གྲུབ་པར་གྱུར་པ་ནི། གཡས་སུ་ཡུམ་ཆེན་གཡུང་མོ་ནག་མོ། གཡོན་དུ་ལས་མཛད་གཏུམ་མོ་ལྡང་ཁྲུ། མདུན་དུ་དམར་ནག་སྲིན་མོ་ཆེན་མོ། རྒྱབ་ཏུ་སེར་ནག་སེང་ག་གླིང་མ་རྣམས་ཁྲོ་ཞིང་གཏུམ་པ་ལང་ཚོ་ལ་བབ་པ། གཅེར་བུ་རྒྱན་མེད་པ། རབ་ཏུ་གྲོལ་ཞིང་། ཁྲག་ཞལ་ཆེན་མོ། ཕོ་ཉ་མོའི་ཆ་ལུགས་ཅན། གཡས་གྲི་གུག་འཕྱར་ཞིང་། གཡོན་ཐོད་ཁྲག་འཛིན་པ། དབུ་སྐྲ་ཁམས་སེར་ལྟུག་པར་གྲོལ་བ་མུན་ལྟར་གཏིབས་པ། ཁམས་གསུམ་གྱི་སྲོག་ལ་མངའ་མཛད་པའོ། །གཞན་ཡང་བཤན་པ་ནག་པོ་ལྕགས་ཀྱུ་འཛིན་པ། བཤན་པ་སེར་པོ་ཞགས་པ་འཕེན་པ། བཤན་པ་དམར་པོ་ལྕགས་སྒྲོག་སྒོར་བ། བཤན་པ་ལྡང་ཁྲུ་རལ་གྲི་འདེབས་པ། བཤན་པ་སྔོན་པོ་མདའ་གཞུ་འགེངས་པ། ཐམས་ཅད་ཀྱང་སྲིན་པོའི་ལུས་ལ་མོན་བུ་ལིངས་པ་ཆེན་པོའི་ཆ་ལུགས་ཅན། དགྲ་བགེགས་ཀྱི་བླ་ཚེ་སྙིང་ཅིག་ལ་འཁྱུགས་ཤིང་གསོད་པའི་ཤཱ་ན་ཁྲིད་པ། གཞན་ཡང་དེ་དག་གི་ཕྱི་རོལ་དུ་བདུན་གཅོད་ཀྱི་བཤན་པ་ཉེར་གཅིག །སྲིད་པའི་རྒྱལ་མོ་མུ་ཁ་ལེ་སྲིན་མོ་རལ་པ་གཅིག་མ། བདུད་འདུལ་གྱི་དམག་ཉི་ཁྲི་ཆིག་སྟོང་། དམག་དཔོན་ཆེན་པོ་གཤིན་རྗེ་ཁྲོ་ཚོགས་སོགས་པ་དྲེགས་པ་ལྷ་མ་སྲིན་སྡེ་བརྒྱད་ཀྱི་ཚོགས་ས་གཞི་བར་སྣང་མཁའ་དབྱིངས་ཐམས་ཅད་ཡོངས་སུ་གང་བ་འཁོད་པར་གྱུར། དེ་ཐམས་ཅད་ཀྱི་དཔྲལ་བར་ཨོཾ། སོགས་དཀྱུས་དང་འདྲ། སྦྱར་སྦྱོར་སྲིག་ཅིང་།(《ཧཱུཾ》+ཧྲུཾ)ལྷ་མཆོག་མཧཱ་ཀཱ་ལ་མཐུ་བོ་ཆེ། ནས། ཕྱོགས་བཅུའི་

ཞིང་ནས་འཁོར་བཅས་གཤེགས་སུ་གསོལ། །ལྷ་མཆོག་མ་ཧཱ་ཀཱ་ལ་གཤེགས་སུ་གསོལ། ལྷ་ཆེན་ནག་པོ༔ ཞིང་སྐྱོང་གཟི་ལྡན༔ བྲམ་ཟེའི་གཟུགས་ཅན༔ ཡུམ་ཆེན༔ ལས་མཛད༔ དམར་ནག༔ སེར་ནག༔ འཁོར་གྱི༔ དྲེགས་པ་སྡེ་བརྒྱད་འཁོར་བཅས་གཤེགས་སུ་གསོལ། །མ་ལུས་འཁོར་བཅས་འདིར་བྱོན་བདག་ལ་དགོངས། །རྣལ་འབྱོར་ཉམས་ཆགས་བསྐང་ཕྱིར་གཤེགས་སུ་གསོལ། །ཡང་ན། བསྟན་དགྲ་གནོད་བྱེད་འདུལ་ཕྱིར་གཤེགས་སུ་གསོལ། །ཞེས་པ་ལྷ་བུ་སྐབས་སུ་གང་བབ་དང་སྦྱར་ཏེ་ཤེས་པར་བྱའོ། །ཉེ་སྙིང་གི་མཐར། པདྨ་ཀ་མ་ལ་ཡ་སྟྃ། དེ་ནས་དངོས་གཞི་ལ། སྡོམ་ནི། མཆོད་བསྟོད་གཏོར་བསྔོ་མཆོད་བསྟོད་དང་། །བཤགས་བསྟོད་གཏོར་བཤགས་ལན་བརྒྱུད་དང་། །སླར་ཡང་བསྐངས་ཤིང་མཆོད་བསྟོད་དོ། །དེ་ཡང་མཆོད་བསྟོད། གཏོར་བསྔོ། སླར་ཡང་མཆོད་བསྟོད། བཤགས་བསྟོད། ཡང་གཏོར་བསྔོ་སྔོན་དུ་འགྲོ་བའི་བཤགས་པ་ལན་བརྒྱུད། སླར་ཡང་བསྐང་བ་མཆོད་བསྟོད་རྒྱས་པ་སྟེ། དོན་ཚན་དྲུག་གོ །

དང་པོ་ནི། བསྐང་རྫས་ལྟར་མཆོད་པ་བྱིན་གྱིས་བརླབས། གཏོར་སྐྱོང་སྐབས་འདིའི་མཆོད་ཕྲེང་འདི་ལ་ཧྲ་ཚོགས་བྱེད་དེ། འཇིག་རྟེན་ཁམས་ཀྱི་དགྲ་བགེགས་རྣམས། །བསྒྲལ་བའི་ཁྲག་གི་ཨརྒྷཾ་འདི། །ཞལ་བཞི་གཉན་པོའི་སྤྱན་སྔར་འབུལ། །དེརྗེས་ཁྲག་གི་ཨརྒྷཾ་ཞེས་པའི་ཚབ་ཏུ། དབང་ལྡ་མེ་ཏོག་འདི། སྤྱན་སྔར་འབུལ་གྱི་དོད་དུ་དབུ་ལ་འབུལ། དེ་བཞིན་དུ། ཆོལ་ཆེན་བདུག་སྤོས། ཤངས་ལ། ཞུན་ཆེན་མར་མེ་ཆེ། སྤྱན་ལ། འཁྲིས་པའི་དྲི་ཆབ། ཐུགས་ཀར། ཤ་རུས་ཞལ་ཟས། ཞལ་དུ། རྐང་གླིང་རོལ་མོ། སྙན་ལ། ཞེས་བརྗོད། རོལ་ཆེན་གྱི་སྒྲ་ལ། ཨརྒྷཾ་ནས། ཤཔྟའི་བར་གྱི་སྔགས་བརྗོད། ལྷཱུྃ་ལྷཱུྃ་ལྷཱུྃ་ཡི་དམ་རྫས་འདི། །ཡེ་ཤེས་བདུད་རྩི་ཨ་མྲྀ་ཏ། །འདོད་ཡོན་རྣམ་ལྔ་རྫོགས་པར་སྤྲུལ། །སྟོབས་འཕྲོག་ནག་པོའི་ཞལ་དུ་འབུལ། །མཆོད་སྦྱིན་རི་ལ་མཾ་སའི་ཐང་།།

ཕྱོགས་བཅུར་ཐ་སྐྱུང་གཡོ་བ་ཡི། རཀྟའི་རྒྱ་མཚོ་བཅུད་ཀྱི་མཆོག །སྡིགས་འཕྲོག་འཁོར་དང་བཅས་ལ་འབུལ། །ཉམས་ཆགས་བསྐང་ཕྱིར་བཞེས་སུ་གསོལ། །ཇོལ་མོའི་སྐབས། སྙིང་པོའི་མཐར་འབྲུ་གསུམ་བཏགས། སྐུ་གསུམ་མངོན་གྱུར་ཧཱུྃ་ཧྲཱིཿའཆང་དབང་གི །རྣམ་གསུམ་བསྟན་པ་སྲིལ་ཞིང་བསྲུང་བའི་ཕྱིར། །དུག་གསུམ་བདུད་དཔུང་མ་ལུས་འཇོམས་མཛད་པ། །འཕྲུལ་གསུམ་མངའ་བ་ཁྱོད་ལ་ཕྱག་འཚལ་བསྟོད། ཁམས་གསུམ་མེ་ལྕེ་དམར་ནག་འབར་བའི་དབུས། །སྟོང་གསུམ་ཟིལ་གནོན་ཞིང་སྐྱོང་རྒྱལ་པོའི་སྐུ། །ས་གསུམ་འདར་བྱེད་ཁྲོ་གཏུམ་རྨམ་བརྗིད་ཆེ། །སྲིད་གསུམ་དབང་སྒྱུར་ཁྱོད་ལ་ཕྱག་འཚལ་ལོ། །དུས་གསུམ་རྒྱལ་བའི་ངོ་བོ་བླ་མ་དང་། །སྒོ་གསུམ་ཧཱུྃ་ཧྲཱིས་བསྲུངས་པ་བདག་ཅག་ལ། །ལུས་ངག་ཡིད་གསུམ་སྣང་བས་རབ་འབྲུགས་པའི། །དགྲ་བགེགས་ལོག་འདྲེན་རྣམ་གསུམ་ཚར་གཅོད་མཛོད། །ཅེས་སོ། །ཨོཾ་མཧཱ་ཀཱ་ལ་ཀཱ་ལ་བི་ཀཱ་ལ་ར་ཏྲི་ཏ་སམ་ཡ་སྨ་རསམ་ཡ། མ་ཏི་ཀྲ་མ་ཡེ། ས་མ་ཡ་རཀྟ་ཧཱུྃ། དཔལ་ཧཱུྃ་ཧྲཱིཿནག་པོ་ཆེན་པོ་ཞལ་བཞི་པ་ཕོ་ཉ་བྲན་གཡོག་བཀའ་སྡོད་འཁོར་དང་བཅས་པ་ཐམས་ཅད་མཆོད་སྦྱིན་གྱི་གཏོར་མ་རྒྱ་ཆེན་པོ་འདི་བཞེས་ལ། རྩ་བ་དང་བརྒྱུད་པར་བཅས་པའི་དཔལ་ལྡན་བླ་མ་དམ་པ་རྣམས་དང་སངས་རྒྱས་སྲས་བཅས་ཀྱི་བཀའ་དང་དམ་ལས་མ་འདའ་བར། དམ་ཚིག་སྲུངས། བསྟན་པ་སྐྱོངས། དཀོན་མཆོག་གི་དབུ་འཕངས་བསྟོད་ཁྱད་པར་དུ་བསྟན་པ་དང་བསྟན་པ་འཛིན་པ་རྣམས་དང་། རྣལ་འབྱོར་པ་བདག་ཅག་འཁོར་དང་བཅས་པ་ལ་གནོད་ཅིང་འཚེ་བ། ལམ་སྒྲུབ་པ་ལ་བར་དུ་གཅོད་པར་བྱེད་པའི་དགྲ་བགེགས་ལོག་པར་འདྲེན་པའི་ཚོགས་རྣམས་ཀྱི། བསམ་ངན་སྦྱོར་རྩུབ་ཐམས་ཅད་ཞི་བའི་ཐབས་ཀྱིས་འདུལ་བར་མཛད་དུ་གསོལ། གལ་ཏེ་ཞི

བས་འདུལ་དུ་མ་འཚལ་ན། གང་ལ་གང་འཚམས་པའི་ཆད་པས་བཅད་པ་དང་། བསྒྲད་ཅིང་གཟིར་བ་དང་། །དབྱེ་བ་དང་། སྡིགས་ཤིང་དཔའ་སྐྲོང་བར་མཛོད་དུ་གསོལ། མདོར་ན་ཆོས་སྒྲུབ་པའི་འགལ་རྐྱེན་བར་ཆད་ཐམས་ཅད་ཞི་བ་དང་། བསམ་སྦྱོར་ཆོས་དང་མཐུན་པ་ཐམས་ཅད་ཡིད་བཞིན་དུ་འགྲུབ་ཅིང་། བསྟན་པ་དང་། བསྟན་པ་འཛིན་པ་དང་། འཇིག་རྟེན་དུ་བདེ་ལེགས་རྒྱས་པར་མཛད་དུ་གསོལ། འདིའི་སྔགས་ཀྱི་སྐབས་རྡོ་རྗེ་རྩེ་ལྔའི་ཕྱག་རྒྱ་སྟོན་ཏེ་དམ་ལ་འཛིན་གོ །

གཉིས་པ་ནི། དེ་ནས་དབུས་ཀྱི་གཏོར་མ་ལ་དམིགས་ཏེ། བསངས་སྦྱངས། སྟོང་པའི་ངང་ལས། ཨ་ལས་ཀ་པཱ་ལ་ཡངས་ཤིང་རྒྱ་ཆེ་བའི་ནང་དུ་དགྲ་བགེགས་མ་ལུས་པ་བསྒྲལ་བ་ལས་བྱུང་བའི་མཾ་སའི་ས་གཞི། རུས་པའི་རི་བོ། རཀྟའི་རྒྱ་མཚོས་གཞི་བར་སྣང་ཐམས་ཅད་ཁྱབ་པ། ཟག་མེད་བདུད་རྩིའི་རང་བཞིན་ཡེ་ཤེས་རྣམ་པ་ལྔའི་ངོ་བོར་གྱུར། ཨོཾ་ཨཱཿཧཱུྃ་ཧ་ཧོཿཧྲཱིཿས་ཁ་གསོལ། །འདི་ཐོབ་ཐང་གཏོར་ཆེན་གྱི་ཡིན་ཡང་གཏོར་སྐྱོང་ལ་ཡང་བྱེད་དོ། །དེ་ནས་སྔགས་རིང་ཚར་གསུམ་མམ་བདུན་གྱིས་གཙོ་བོ་ཡབ་ཡུམ་རྣམས་ལ་ཕུལ། གཏོར་མ་གཞན་རྣམས་ཨ་ཀཱ་རོའི་སྔགས་ཉི་ཤུ་རྩ་གཅིག་གིས་དྲེགས་པ་ཕོ་མོ་མཐའ་དག་ལ་བསྔོ། གསུམ་པ་ནི། ཧཱུྃ་དུར་ཁྲོད་ཆེན་པོའི་གནས་བརྒྱད་དང་། །ཁྱད་པར་བྱང་ཤར་འཇིགས་པའི་གནས། །བསིལ་བའི་ཚལ་སོགས་ཐམས་ཅད་ནས། །ཆོས་སྐྱོང་མགོན་པོ་ཞལ་བཞི་པ། །སྤྱན་འདྲེན་གནས་སུ་ད་ཚུར་བྱོན། ཁྱད་པར་དོ་ནུབ་གནས་འདིར་བྱོན། །འཕྲིན་ལས་སྒྲུབ་ཕྱིར་གུས་ཕྱག་འཚལ། །ཕྱི་ནང་གསང་བའི་རྟེན་རྣམས་འཛུགས། །མཆོད་ཡོན་མེ་ཏོག་བདུག་སྤོས་དང་། །མར་མེ་དྲི་ཆབ་ཞལ་ཟས་དང་། །རོལ་མོ་གླུ་བྲོ་འཕན་དང་གདུགས། །ཤེས་རབ་མ་དང་ཡི་ཆང་། །ཐབས་མཆོག་མཾ་ས་བླ་ལིཾ་ཤ །དམ་རྫས་རྒྱན་གྱི་ཚོགས་ཕུད་འདི། །

དཔལ་ལྡན་མགོན་པོའི་ཞལ་དུ་འབུལ། །དམ་ཚིག་ལྡན་པའི་ཚོགས་ཁང་ན། །ས
ནག་སྟེང་ན་ཐོད་ནག་སྟོད། །མི་ནག་ཤ་ལ་ཁྲག་ཕྱུང་བ། །བསྒྱུར་ནག་དྲི་ལ་དར
ནག་ཕོད། དཀར་གསུམ་དངར་གསུམ་རྒྱན་གྱིས་བརྒྱན། །ཤ་ལྔ་བདུད་རྩི་ལྔར
ལྡན་པའི། །དམ་རྫས་རྒྱན་གྱི་གཏོར་མ་འདི། །ཏིང་འཛིན་སྔགས་དང་ཕྱག་རྒྱ
ཡིས། །གཉིས་མེད་བདུད་རྩིར་བྱིན་རླབས་ནས། །དཔལ་ལྡན་མགོན་པོའི་
ཐུགས་དམ་བསྐང་། །སྐྱོལ་ཞིག་དགོངས་ཤིག་དགེས་མཛོད་ལ། །རྣལ་འབྱོར
བཅོལ་བའི་འཕྲིན་ལས་མཛོད། །བར་ཆད་བདུད་དང་འགལ་རྐྱེན་སྲུངས། དཀོན
མཆོག་གསུམ་གྱི་དབུ་འཕང་བསྟོད། །སངས་རྒྱས་བསྟན་པ་གཉན་པོ་སྲུངས། །
ཞེས་རོལ་ཆེན་དང་བཅས་ནམ་མཁའ་མཛོད་ཀྱི་སྔགས་བརྗོད།

ཧཱུྃ་རྒྱལ་བ་ཀུན་གྱི་ཐུགས་ལས་སྤྲུལ་པའི་སྐུ། །ཐུགས་རྗེས་དྲག་ཏུ་ཁྲོས་པ
རྔམ་པའི་སྐུ། །སྡིག་ཅན་ཚོགས་རྣམས་ཐལ་བར་མཛད་པའི་སྐུ། །ཡེ་ཤེས་གཟི
འོད་ཕྱོགས་བཅུར་རྒྱས་པའི་སྐུ། །ནག་པོ་ཆེན་པོ་ཁྱོད་ལ་བདག་བསྟོད་དོ། ཁྱེད
སྐུ་ལྷུན་པོའི་དཔལ་ལྟར་རབ་ཏུ་བརྗིད། ཁྱོད་གསུང་འབྲུག་སྟོང་ལྡིར་འདྲའི་ཧཱུྃ་སྒྲ
སྒྲོག ཁྱོད་ཐུགས་རྒྱ་མཚོ་ནམ་མཁའ་ལྟ་བུར་ཡངས། ཁྱོད་ཀྱི་ཡོན་ཏན་བསམ
འཕེལ་ནོར་བུ་ཆེ། །འཕྲིན་ལས་ཕྱོགས་བཅུར་རྒྱས་ལ་ཕྱག་འཚལ་བསྟོད། །ཡུམ
ཆེན་བཞི་དང་ལས་ཀྱི་བཤན་པའི་ཚོགས། །མ་ལུས་འཁོར་བཅས་རྣམས་ལའང
བསྟོད་པ་འབུལ། །

བཞི་པ་ནི། གང་ཕྱིར་རྡོ་རྗེ་འཛིན་པ་ཡི། །དངོས་གྲུབ་སློབ་དཔོན་རྗེས་འབྲང
གསུངས། །དེ་བས་དེ་ལ་བརྟནས་པ་ནི། །རྩ་བའི་ལྟུང་བ་དང་པོར་བཤད། །རྩ་ལྟུང
དང་པོས་གོས་པ་རྣམས། །མཐོལ་ལོ་བཤགས་སོ་དག་པར་མཛོད། །བདེ

གཤེགས་བཀའ་ལས་འདས་པ་ནི། །ལྟུང་བ་གཉིས་པ་ཡིན་པར་བཤད། །རྩ་ལྟུང་གཉིས་པས་གོས་པ་རྣམས། །མཐོལ་ལོ་བཤགས་སོ་དག་པར་མཛོད། །ཅེས་པ་ནས། ཤེས་རབ་རང་བཞིན་བྲུད་མེད་ལ། །སྨོད་པར་བྱེད་པ་བཅུ་བཞི་པ། །བཅུ་བཞི་པ་ཡིས་གོས་པ་རྣམས། །མཐོལ་ལོ་བཤགས་སོ་དག་པར་མཛོད། །མཐུ་ཆེན་སྡང་བ་དགྲ་ཡི་དགྲ། །ཕས་རྒོལ་མུ་སྟེགས་བདུད་ཀྱི་བདུད། །ཞལ་བཞི་མངའ་བ་ལྷ་ཡི་ལྷ། ཁྱེད་ལ་བདག་གིས་བསྟོད་པས་བསྟོད། །འདིར་གཤེགས་འདིར་བྱོན་དམ་ལ་མནོས། །འདིར་གཤེགས་འདིར་བྱོན་མཆོད་པ་བཞེས། །འདིར་གཤེགས་འདིར་བྱོན་འཕྲིན་ལས་མཛོད། །འདིར་གཤེགས་འདིར་བྱོན་བཟོད་པར་བཞེས། །བདག་ཅག་དམ་ལྡན་སློབ་མར་བཅས། །བྱང་ཆུབ་སྙིང་པོར་མཆིས་ཀྱི་བར། །ནག་པོ་ཆེན་པོ་ཁྱོད་ཀྱིས་སྲུངས། །འཕྲིན་ལས་རྣམ་བཞི་གྲུབ་པར་མཛོད། །དེ་ལྟར་བཤགས་པ་དང་བསྟོད་པ་སྦྲེལ་བ་དེ་ཚར་གསུམ་བྱའོ། །

ལྔ་པ་ནི། གཏོར་མ་རྣམས་ཁ་གསོས་བྱིན་རླབས་གོང་ལྟར་བྱས་ཏེ། འབུལ་ཚུལ་ཡང་སྔ་མ་དང་འདྲ། སླར་ཡང་བསྐང་བའི་དཀྱུས་ན་ཡོད་པ་བཞིན། (《ཧཱུྃ》 +ཧྱུཾ) རྩ་བརྒྱུད་བླ་མའི་ཚོགས་རྣམས་དང་། །ཞེས་པ་ནས། དག་ཚངས་ཆེན་པོ་མཛད་དུ་གསོལ། །ཞེས་པའི་བར་བརྗོད་ནས་ཡིག་བརྒྱ་ཚར་གསུམ་བཟླ། དེ་ལྟར་ན་གཏོར་མ་ཁ་གསོ། བྱིན་རླབས། གཏོར་འབུལ་བཤགས་པ་ཡིག་བརྒྱ་རྣམས་ཁྲིགས་ཆགས་སུ་བྱས་པ་དེ་ལན་བདུན་བྱའོ། །

དྲུག་པ་སླར་ཡང་བསྐང་བ་མཆོད་བསྟོད་ནི། བསྐང་རྫས། ཨ་མྲི་ཏས་བསངས་པ་ནས་གཟུང་། རྣལ་འབྱོར་བཅོལ་བའི་ལས་མཛོད་ཅིག །ཅེས་པའི་བར་བསྐང་བརྒྱས་པ་ཉིད་བྱ་ལ། ཡང་གོང་དུ་བསྐང་བ་བྱས་ཟིན་ན། སྟོབས་ཆེན་ཤུགས་དྲག་ནས། རྣལ་འབྱོར་སྐྱོང་ཕྱིར་བསྣམས་སུ་གསོལ། །ཞེས་པའི་བར་དུ། ཕྱག་མཚན་དང་རྟེན་ཕུལ། ཨོཾ་མཧཱ་ཀཱ་ལ་ཀཱ་ལ

བཻ་ཀཱུ་ལ་ར་ཏྲི་ཏ་ས་པ་རི་ཝཱ་རེ་བྷྱཿ ཨརྒྷཾ་སོགས་ནས་ཤབྡ་ཨཱཿཧཱུྃ། སྔོན་པོའི་མཐར། ཨོཾ་ཨཱཿཧཱུྃ་ནང་མཆོད་ཕུལ། བར་འདིར་སློབ་དཔོན་རིན་ཆེན་རྡོ་རྗེས་མཛད་ཟེར་བའི་བསྟོད་པ་དེ་མཛད་པར་སྣང་ངོ་། །རྡོ་རྗེ་འཆང་གིས་བཀའ་བསྩལ་པའི། །སོགས་དང་། རྒྱལ་བ་ཀུན་སོགས་ཀྱིས་ཀྱང་བསྟོད་དེ། དེ་ནས་བར་འདིར་གཏོར་བསྔོ་གཞན་དགོས་པ་རྣམས་དང་མཁའ་འགྲོ་སྤྱི་གཏོར། གཞི་བདག་གཏོར་མ་སོགས་བཏང་ངོ་། །དེས་གཏོར་མ་སྒྲུབ་པ་དངོས་གཞིའི་ཚིག་བསྡུན་ཟིན་ཏོ།། གལ་ཏེ་ཉམས་ཆགས་ཤིན་ཏུ་ཤས་ཆེ་ན། རྡོ་རྗེ་སེམས་དཔའི་བུམ་སྒྲུབ་བམ། གྲིབ་སེལ་གྱི་བུམ་སྒྲུབ་གང་ཡང་རུང་བ་ཞིག་བྱས་ལ། རང་གི་སྙིང་གར་སྙིང་རིན་པོ་ཆེ་པདྨ་དམར་པོ་འདབ་བརྒྱད་ཁ་གྱེན་བསྟན། སྤྱི་བོ་རིན་པོ་ཆེ་པདྨ་དཀར་པོ་འདབ་བརྒྱད་ཁ་ཐུར་བསྟན། ཁ་སྦྱོར་བར་མཚམས་མེད་པའི་ནང་དུ། རྩ་བའི་བླ་མ་མི་བསྐྱོད་པ་ཧེ་རུ་ཀའི་རྣམ་པ་ཅན་དུ་བཞུགས། ཧེ་རུ་ཀའི་ཡི་གེ་བརྒྱ་པ་གང་མང་བཟླས་ཤིང་། མཐར། མཏྟཱ་ཀཱ་ལ་ཙ་ཏུར་མུ་ཁ་ས་མ་ཡ་མ་ནུ་སོགས་མགོན་པོའི་ཡི་གེ་བརྒྱ་པ་ཡང་། ཉི་ཤུ་རྩ་རེ་སོགས་ཅི་ལྟར་འོས་པ་བཟླས་ནས། བུམ་པ་ལ་དམིགས་ཏེ། ཨོཾ་བཻ་ཤུདྡྷེ་སྭ་བྷཱ་ཝ་ཤུདྡྷོ྅ཧཾ་སྭཱ་ཧཱ། ཞེས་ཀྱང་མང་དུ་བཟླས་ཏེ། གཏོར་སྣོད་རིན་པོ་ཆེའི་གཞལ་ཡས་ཁང་དུ་ཚོགས་སྐྱོང་འཁོར་བཅས་བསྐྱེད་ནས། ཁྲུས་ཆུ་གཏོར་མ་ལ་ལྷུགས་ཤིང་། ཁྲུས་གསོལ་གྱི་འདོན་པ་སྤྱི་དང་འདྲ་བར་བྱའོ། །འདི་རྡོ་བོ་རྗེས་མགོན་པོ་སེང་ཞོན་གྱི་མན་ངག་བླངས་པ་ཡིན་ནོ། །དེ་ནས་གདང་རག་དགའ་སྟོན་དཔའ་བོའི་སྟོན་མོ་བྱས་ལ་མཐར། དབང་དང་། རྒྱས་པ་དང་། ཞི་བ་སྤྱི་ལ་བསྟུ་ན་ཁང་སྟེང་དུ། སྤྱི་སྐབས་ཙམ་གྱིས་ཕྱུལ་ཀྱང་ཚོག་ལ། སྤྲོ་ན་ཁང་སྟེང་དུ་ཚིག་ད་ལྟར་འཆད་འགྱུར་ལྟར་བྱས་ཀྱང་རུང་ངོ་། །

ཡང་ལར་ནས་ཞི་བ་སོགས་ཡིན་ཀྱང་། དམིགས་གསལ་བཟློག་པ་ལྟ་བུ་ལ་གཏོར་མ་རྣམས་གོ་མཚོན་རོལ་མོ་དང་བཅས་པས་ཁྱེར་ཏེ། གནོད་བྱེད་ཀྱི་ཕྱོགས་སམ་བཞི་མདོ་སོགས་སུ་མེ་ཏོག་གི་ཚོམ་བུ་དགུ་བཀོད་པའི་སྟེང་དུ་སྟེགས་བུ་ལ་བཞག །ཆུ་ཚང་ནང་མཆོད་ཀྱིས་བྲན། སྤྱན་འདྲེན་ཚིགས་

བཙད་ རྒྱས་ བསྡུས་ ཇི་ ལྟར་ འོས་ པ་ བྱ། གདན་ འབུལ་ དམ་ བཞག །སྔགས་ རིང་ གིས་ གཏོར་མ་ བསྔོ། མི་ རྟོག་ དབྱིངས་ ལས་ ཐུགས་ རྗེའི་ སྐུར་ བཞེངས་ ཤིག ནས། གདོང་ བཞི་ཏེ་སེའི་ ཞིང་ སྐྱོང་ མཛད་ ལ་ བསྟོད། །མདོག་ ནག་ མེའི་ དབུས་ ནས་ ཕྱག་ བཞི་པ། །གྲི་ཐོད་ རལ་ གྲི་ མི་ རུས་ ཕྲེང་ བ་ འཛིན། །མཁའ་ འགྲོ་ བཞི་ དང་ དྲེགས་ པའི་ འཁོར་ གྱིས བསྐོར། །གཡོག་ དང་ བཅས་ ལ་ གུས་ པས་ ཕྱག་ འཚལ་ བསྟོད། །རྫོགས་ པའི་ སངས་ རྒྱས་ སྤྱན་ སྔ་ རུ། །ཞེས་སོགས་བྱ། འདི་སྐབས་གཏོར་དགྲ་ཕྱོགས་སུ་གཏོང་བཙམ་ཀ་ཡིན་པས། སྒོ་དབྱེར་འཕྲང་སོལ་གསེར་སྐྱེམས་ཐོར་ལམ་དབྱེ་བ་སོགས་ག་ལ་མི་ཆེ་ལ། ཅི་སྟེ་སྤྲོས་པ་ལ་མོས་ན། གསེར་སྐྱེམས་དང་། ལམ་སེལ་ཚུང་ཟད་བྱས་ཀྱང་མི་འགལ་ལོ། །ཐོག་མར་སྤྱི་སྐབས་བྱ་སྟེ། ཧཱུྃ་ལྷ་ ཆེན་ ཐུགས་ ཀྱི་ སྤྲུལ་ པ་ དྲག་ ཤུལ་ ཅན། །སྲིད་ གསུམ་ དབང་ སྒྱུར་ ཞིང་ སྐྱོང་ འཇིགས་ པའི་ སྐུ། །ཁམས་ གསུམ་ སྲོག་ གི་ མངའ་ བདག་ ཡུམ་ ཆེན་ བཞི། །གསོད་ བྱེད་ དྲེགས་ པ་ ཕོ་ ཉའི་ ཚོགས་ དང་ བཅས། །སྣང་ སྲིད་ དྲེགས་ པ་ སྡེ་ བརྒྱད་ འཁོར་ དང་ བཅས། །འདིར་ གཤེགས་ རྒྱན་ གྱིས་ གཏོར་ མ་ འདི་ བཞེས་ཤིག །ཅེས་ སོགས་སྤྱི་ དང་ མཐུན་ པར་ སྦྱར་ ནས་ རོལ་ཆེན་ ཡུན་ རིང་ དུ་ བྱའོ། །དེ་ ནས་གཏོར་མ་ དགྲ་ ཕྱོགས་སུ་ གཏོང་ན། རོལ་མོ་ དྲག་ ཏུ་ བསྒྲལ་ ཞིང་། ཧཱུྃ་ བྷྱོཿ རིག་ འཛིན་ བརྒྱུད་ པའི་ བཀའ་ བསྒྲལ་ ཞིང་། །དཀོན་ མཆོག་ གསུམ་ གྱི་ བདེན་ པའི་ མཐུས། །ཆོས་ སྐྱོང་ སྲུང་ མའི་ དམག དཔུང་ འཕྲེད། །བྷྱོཿ བྷྱོཿ དེ་ ནི་ དགྲ་ ལ་ བྷྱོཿ ཚོས་ ཚོས་ དེ་ ནི་ དགྲ་ ལ་ ཚོས། །འཕྲེས། ནུས་ མཐུ་ རྫུད་ བྱུང་ སྲུང་ མའི་ གཙོ། །གདོང་ བཞི་ མགོན་ པོ་ འཁོར་ དང་ བཅས། །རྫུ་ མཆོན་ དགྲ་ བོའི་ ཡུལ་ དུ་ འཕྲེད། །བྷྱོཿ ཚོསཿ ཞལ་ བཞིའི་ ཀློང་ ནས་ མེ་ འབར་ ཞིང་། །ཕྱག་ བཞིས་ འཇིགས་ པའི་ མཚོན་ ཆ་ བསྣོལ་ གས། །ཞབས་ གཉིས་ དོ་ ར་ སྟབས་ བསྐྱོད་ བཞིན་ དུ། །བྷྱོཿ ཚོསཿ ཡུམ་ ཆེན་ བཞིའི་ དཔུང་ བསྡུས་ ནས། །ནག་ མོ

འབར་མ་མ་མོའི་ཚོགས། །ནད་ཡམས་དལ་ཡམས་བདག་མོ་རྣམས། །ཧཱུྃ༔ ཆོས༔ མ་རུ་རྩེའི་དུར་ཁྲོད་ནས། །བཤན་པའི་རྒྱལ་པོ་ཟངས་ཁྲབ་ཅན། །རུ་མཚོན་གློ་སྙིང་ཐོགས་ནས་ཀྱང་། །ཧཱུྃ༔ ཆོས༔ ཟངས་གྲི་གླད་ལ་བསྐོར་ཞིང་འཕྱིང་། །རྒྱུ་ཞགས་འདོམ་དགུ་འཕེན་ཞིང་རྒྱུག །ཕོ་བདུད་བཤན་པ་ནག་པོ་བདུན། །ཧཱུྃ༔ ཆོས༔ ཟངས་ཀྱི་ཁྲི་མོ་ཁྲག་ཁ་མ། །ལན་བུ་ཅན་གྱི་མ་མོ་བདུན། །དགྲ་བོའི་བླ་སྲོག་ལེན་པའི་ཕྱིར། །ཧཱུྃ༔ ཆོས༔ དམར་ནག་ཁྲག་གི་རལ་པ་ཅན། །གྲི་ཤུབ་སྐོར་ཞིང་བསྐྱོད་འགྲོས་ཀྱིས། །དགྲ་བོའི་བདུན་བརྒྱུད་གཅོད་བྱེད་པ། །ཧཱུྃ༔ ཆོས༔ ཕོ་བདུན་མོ་བདུན་སྤྲུལ་པ་བདུན། །ལས་བྱེད་བཤན་པ་ཉེར་གཅིག་ཚོགས། །དམག་དཔུང་བསྐྱེད་ལ་རུ་མཚོན་ཕྱིར། །ཧཱུྃ༔ ཆོས༔ གཞན་ཡང་མགོན་པོའི་བཀའ་ཉན་པ། །དཔལ་མགོན་བདུན་བཅུ་རྩ་ལྔའི་ཚོགས། །རང་འཁོར་དམག་དཔུང་ལྡན་པ་ཡང་། །ཧཱུྃ༔ ཆོས༔ སྟེང་ནས་སྤྲུལ་པའི་དམག་དཔུང་ནི། །ལྷ་དམག་འབུམ་སྡེ་བརྒྱ་བྱིན་བཅས། །ས་སྲུངས་ཞོན་པའི་མཐུ་བོ་ཆེ། །ཧཱུྃ༔ །ཆོས༔ བར་ནས་སྤྲུལ་པའི་དམག་དཔུང་ནི། །བདུད་དམག་འབུམ་སྡེ་ཁྱབ་འཇུག་བཅས། །མཁའ་ལྡིང་ཞོན་པའི་མཐུ་བོ་ཆེ། །ཧཱུྃ༔ ཆོས༔ འོག་ནས་སྤྲུལ་པའི་དམག་དཔུང་ནི། །ཀླུ་གཉན་འབུམ་སྡེ་ལྟོ་འཕྱེར་བཅས། །སྤྲུལ་ནག་ཞོན་པའི་མཐུ་བོ་ཆེ། །ཧཱུྃ༔ ཆོས༔ བར་སྣང་ཁམས་ལ་དབང་བསྒྱུར་བ། །སྲི་བརྒྱད་དབང་བསྒྱུར་རཱ་ཧུ་ལ། །མཧཱ་དེ་བ་དྲག་ཞལ་ཅན། །ཧཱུྃ༔ ཆོས༔ འདི་ལྟར་ཁྲིད་ལ་བསྐུལ་བ་ཡང་། །ཤཱཀྱའི་བསྟན་ལ་གནོད་བྱེད་པའི། བདུད་སྡེའི་བསམ་སྦྱོར་ངན་པ་རྣམས། །འདི་ཡང་དམར་ཆེན་གཏོར་མས་བཟློག །ལས་ངན་གཞན་འཕྲུལ་དབང་བྱེད་མཐུས། །ཆོས་མིན་ཆོས་ལྟར་བཅོས་པའི་བློས། །ཉིན་མཚན་བདུད་ཀྱི

འཕྲོལ་བ་མཐོང་། །འདི་ཡང༔ བླ་མ་རྡོ་རྗེ་སློབ་དཔོན་ལ། །སྙིད་ཅིང་བཤུད་པའི་
སྡིག་ལྟ་མཁན། །ལས་ངན་འབྱུང་པོས་མནར་བ་ཡང་། །འདི་ཡང༔ སྐུ་གསུང་
ཐུགས་ཀྱི་འགལ་རྐྱེན་ལ། །སྣང་བྱ་མི་མཐུན་ཕྱོགས་རྣམས་དང་། །བྱད་ཁ་རྦོད་
གཏོང་མ་ལུས་པ། །འདི་ཡང་དམར་ཆེན་གཏོར་མས་བཟློག །བདག་ཅག་ཡོན་
མཆོད་འཁོར་བཅས་ལ། །གཞན་གྱི་བསམ་སྦྱོར་ངན་པ་ཡིས། །བྱད་ཁ་ཕུར་ཁ་
གནོད་པའི་ཚོགས། །འདི་ཡང་དམར་ཆེན་གཏོར་མས་བཟློག །མི་ལྷས་རྒྱབ་ཅིང་
མཚན་མ་ངན། །མོ་ངན་ཕྱོགས་ངན་ལོ་སྐེག་དང་། །རྒྱུ་སྐར་ངན་པའི་སྦྱོར་བ་
རྣམས། །འདི་ཡང་དམར་ཆེན་གཏོར་མས་བཟློག །མོན་མོ་བསེའི་རྣ་ཆ་ཅན། །
ལག་ན་ཐུན་དང་དུག་ཕྱེ་ཐོགས། །དེ་ནི་མ་མོའི་ཐྲོད་གཏོང་སྟེ། །འདི་ཡང༔ ཧ་ལ་
ནག་པོ་འཇིགས་པའི་གཟུགས། །རྒྱུ་སློན་ག་ཤ་ལུས་ལ་ཐོགས། །དེ་ནི་གཤིན་
རྗེའི་ཐྲོད་གཏོང་སྟེ། །འདི་ཡང༔ ནམ་མཁའ་གློག་དང་སེར་ཕྲན་འཕྲིགས། །རི་
བོའི་རྩེ་ནས་ཐོགས་འབབ་པ། དེ་ནི་ཕུར་པའི་ཐྲོད་གཏོང་སྟེ། །འདི་ཡང༔ སྟོང་
གསུམ་མིག་གིས་གང་བའི་གཟུགས། །འུར་འུར་སྒྲ་སྒྲོག་མཁའ་ལ་བསྐྱོད། །དེ་ནི་
གཟའ་མཆོག་ཐྲོད་གཏོང་སྟེ།།འདི་ཡང༔ གཙུག་ལག་འཇིག་ཅིང་གླིགས་བམ་
འབུར། །སྐུ་གཟུགས་གཡོ་ཞིང་མཆི་མ་འཛག །དེ་ནི་མུ་སྟེགས་ཐྲོད་གཏོང་སྟེ། །
འདི་ཡང་དམར་ཆེན་གཏོར་མས་བཟློག །མཐུ་སྟོབས་དབང་ཕྱུག་ལྷ་ཡི་ལྷ། །ཁྱོད་
ཀྱིས་མི་བཟློག་གང་ཡང་མེད། །བྱད་ཁ་ཐྲོད་གཏོང་གནོད་པའི་ཚོགས། །ཐམས་
ཅད་དམར་ཆེན་གཏོར་མས་བཟློག །བདག་ཅག་དཔོན་སློབ་འཁོར་བཅས་ཀྱི། །
སྡོན་ལས་འཕྲན་རྐྱེན་གྱུར་པ་ཡི། །ནད་གདོན་མི་མཐུན་ཕྱོགས་རྣམས་ཀུན། །
བཟློག་སྒྱུར་འཕྲིན་ལས་གཉན་པོ་མཛོད། །ཅེས་པའི་མཐར་རྟ་ཕྱུགས་དཀྲུམ་མདབ། །

བསད་སྔགས་རིང་ཐུང་གང་རུང་དང་བཅས། གཏོར་མ་དེ་ཉིད་དེ་ཀར་དགྲ་ཕྱོགས་སུ་རྟེ་བསྟན་ནས་འཇོག་པའམ། ཡང་ན་གཏོར་སྐྱེགས་སུ་བཞག་གོ །ཡང་དེ་ཉིད་ནས་ཟོར་དུ་འཕང་པའི་ལུགས་ཀྱང་ཡོད། ཡང་གཏོར་མའི་སྙིང་པོ་རྟེ་མོ་དགྲ་ཕྱོགས་སུ་བསྟན། གཞན་རྣམས་འཕེན་པའི་ལུགས་ཀྱང་འདུག །གཏོར་མ་དགྲ་ཕྱོགས་སུ་མི་གཏོང་བའི་ཕྱོགས་ལ། དྲག་བསྐུལ་ནི་མི་དགོས། སྤྱི་སྟབས་ཀྱི་མཐར་གཏོར་མའི་སྙིང་པོ་མ་སྐྱེལ་བར་འཐེབ་ཀྱུ་སོགས་ཐུར་ལ་ཉིལ་དུ་འཇུག་པའི་སྲོལ་ཡོད་དོ། །དེ་ནས། སྲིད་ཞིའི་དཔལ་ཡོན་སོགས་དགེ་ལེགས་ཀྱི་ཚིག་བརྗོད། ནང་དུ་ཡོང་། མཆོད་པ་ཁ་གསོས་བྱིན་གྱིས་བརླབས། འཇིག་རྟེན་ཁམས་ཀྱི་སོགས་གོང་བཞིན་ལས། འཕྲིན་ལས་སྒྲུབ་ཕྱིར་བཞེས་སུ་གསོལ། ཞེས་འདོན་པ་སྨོས་ནས་མཆོད་པ་འབུལ། ཧཱུྃ་ཡོན་ཏན་མཐུར་རྫོགས་དངོས་གྲུབ་མངའ་བའི་ལྷ། །མ་ལུས་རྨད་བྱུང་ཕན་པའི་དགོངས་པ་ཅན།། འཕྲིན་ལས་རྣམ་བཞིས་བདུད་དཔུང་ཚར་གཅོད་པའི། །ལེགས་ལྡན་མགོན་པོ་འཁོར་དང་བཅས་ལ་འདུད། །མི་རྟོག་དབྱིངས་ལས་ཐུགས་རྗེས་སྐུར་བཞེངས་ཤིག །འབྱུང་བ་གྲུར་ཆེན་བརྩེགས་པའི་གཞལ་ཡས་ནས། །བདེ་གཤེགས་བཀའ་ཡི་སྲུང་མ་དམ་ཚིག་ཅན། །རྡོ་རྗེ་ནག་པོ་ཆེན་པོ་དབྱིངས་ནས་གཞེངས། །དཔལ་ལྡན་དབང་ལྡན་སྲིད་གསུམ་དབང་བསྒྱུར་ཞིང་། །མཆེ་བ་གཙིགས་ཤིང་མཆུ་འཆང་ཤུགས་ཆེ་བ། །སྦྲ་སྦྲོག་དྲིལ་བུའི་འཕྲེང་བས་བརྒྱན་པ་ཡི། །གདོང་བཞི་ལྡན་ཁྲོད་དེ་སེའི་ཞིང་སྐྱོང་མཛད། །རྫོགས་པའི་སངས་རྒྱས་སྤྱན་སྔ་རུ། །བསྟན་པ་བསྲུང་བར་ཞལ་བཞེས་པའི། །ནག་པོ་ཆེན་པོ་ཞལ་བཞི་པ། །ཡུམ་ཆེན་སྲིང་མོ་བཞི་དང་བཅས། །ཤ་ཆེན་ཟན་དང་མེ་ཏོག་སྤོས། །ཚང་ཕུད་ཤ་ཁྲག་དག་གིས་མཆོད། །རྒྱལ་བའི་བསྟན་པ་སྐྱོང་བ་དང་། །བཙོལ་བའི་འཕྲིན་ལས་གྲུབ་པར་མཛོད། །ཡིག་བརྒྱ། བཟོད་གསོལ། རྟེན་ལ་བརྟན་བཞུགས། མགྲོན་གཤེགས་གསོལ་རྣམས

བྱའོ། །དམ་ཚིག་པ་རང་ལ་སྟིམ། སྨོན་ལམ་དང་། བཀྲ་ཤིས་རྣམས་ཀྱང་བྱའོ། །འདི་ཉིད་དཀྱུས་ཀྱི་གཏོར་སྐྱོང་ཉམས་ལེན་འཇམ་པོའི་ལུགས་གཙོ་བོར་བྱུར་པ་ཡིན་པས། ཡང་ཡང་སྒྲུབ་ན་ལེགས་ཤིང་། དེ་ཡང་། ཉིན་ཞག་མང་པོར་སྦྲེལ་ཏེ། སྒྲུབས་ན་བཟང་བས་ཞག་སྔ་མ་རྣམས་ལ་དངོས་གཞིའི་ས་བཅད་དྲུག་པོ་རྣམས་རྫོགས་པར་བྱ། ཁྲུས་གསོལ་ཉིན་རེ་བཞིན་བྱེད་མི་བྱེད་སྐབས་དང་སྦྱར། ཐུན་གྱི་མཐར། རྗེས་ཆོག་ནི། མཆོད་བསྟོད། གསོལ་བདབ། ཡིག་བརྒྱ། བཟོད་གསོལ། བརྟན་བཞུགས་རྣམས་བྱ། འདི་དག་ཏུ་གཏོང་མགྲོན་གཤེགས་གསོལ་མི་དགོས། སྨོན་ལམ་དང་བཀྲ་ཤིས་ཇི་ལྟར་འོས་པའོ། །དེ་དག་ནི་གཏོར་སྒྲུབ་བམ་གཏོར་སྐྱོང་ལག་ཏུ་བླངས་བའི་རིམ་པ་མདོ་ཙམ་དུ་བཤད་ཟིན་ཏོ།། ༎ བཀྲ་ཤིས།།

༄༅། །གཏོར་ཆེན་དུ་གྲགས་པ་ཞེས་བྱ་བ་དྲག་གཏོར་བཞུགས་སོ། །

༄༅། །བཅོམ་ལྡན་འདས་མ་འཕགས་མ་སྒྲོལ་མ་ལ་ཕྱག་འཚལ་ལོ། །དེ་ནི་གཏོར་ཆེན་དུ་གྲགས་པ། །དྲག་གཏོར་འཕེན་པར་འདོད་ན། །རྟེན་རྗོ་ཕྱག་མཚན་དང་བཅས་པ་བཞམས་དགོས་པར་འདོད་ཀྱང་འགྲུབ་ན་ནི་བཟང་། མཐའ་གཅིག་ཏུ་ངེས་པ་མེད། ས་གཞི་ལ་གྲུ་གསུམ་མཐིང་ནག་མེ་འབར་བའི་དཀྱིལ་འཁོར་གྱི་དབུས་སུ་དགྲ་བགེགས་ཀྱི་ལིང་ག་བྲིས་པ་ཞིག རྡུལ་ཚོན་ཆུ་ཚོན་གང་རུང་གིས་འབྲི། ཉིན་རྒྱུགས་ཀྱི་གཏོར་མ་ལྷ་བུ་ཡོད་མེད་པ་དང་། གནས་ཀྱི་ཁྱད་པར་ལས་འབྲི་སྐབས་མ་བདེ་ན། རས་བྲིས་ཀྱིས་ཀྱང་རུང་། དེ་ཡང་མེད་ན་ཞིང་ལྤགས་བཏིང་ན་མཆོག་ཏུ་འགྱུར། སྟག་སོགས་གཅན་གཟན་གཏུམ་པོའི་པགས་པས་ཀྱང་རུང་ངོ་། །དེའི་སྟེང་དུ་སྟེགས་བུ་མཐོ་བ། ལྕགས་སྡེར་ཆེན་པོར་འབྲུ་སྣ་ལྔའི་ཕྱེ་ལས། གཏོར་མ་ཆེན་པོ་བཅའ་སྟེ། རྒྱུ་བྲི་ལྔ་ལས་ཆུང་བས

མི་རྟུང་ཟེར། དབྱིབས་ཐོག་ལྷེ་ལྷ་བུ་དུག་ཁྲག་རོ་སོལ་ལ་སོགས་པས་དམར་ནག་ཏུ་བྱུགས། ཡུམ་བཞིའི་བཤོས་བུ་བྱེད་པའང་ཡོད། མཐའ་འཐེབ་ཀྱུའི་ར་བས་བསྐོར། དེ་ལ་རྒྱ་ང་དང་ཐོད་དབྱུག་དང་ཡུངས་དཀར་དང་རྒྱུ་སྣོན་གྱི་ལྷ་ཕྱིས་བརྒྱན། དྲག་པོའི་རྫས་ཀྱི་ཟས་སྣ་འབྲུ་སྣ་སྣ་ཚོགས་ཀྱིས་བླུག །ཟན་ལིང་དཀྲུས་མའམ། ཕུགས་ཅན་ནམ། འཁོར་ལོ་ཅན་སོགས་གང་ཡིན་ཀྱང་རུང་། མགོ་གཞུ། བཟློག་ལ་གཙུགས། དེ་ཡང་གཅིག་ངེས་པར་དགོས། ངོས་གསུམ་ལ་རེ་རེ་བྱས་ཀྱང་ལེགས། ཁོང་ཡུག་ཏུ་རྒྱང་ཉེ་ཤུ་རྒྱ་གཅིག་དུག་ཁྲག་གིས་བྱུགས་པ་ཡིན། མདུན་དུ་དྲག་པོའི་མཆོད་པ་ཐམས་ཅད་སྒྲེངས་ཚར་དུ་བཤམས། སྒྲུབ་པ་པོའི་མདུན་དུ་འབྲུབ་ཁུང་རྟགས་པའམ་བྲིས་པ་གང་རུང་སྒྲི་དང་མཐུན་པར་བྱ། རྟགས་པ་ཡིན་ན་ཁ་ལ་རྒྱ་ང་འཛུགས། དེར་བག་ཟན་ལ་བཙོས་པའི་དགྲ་བགེགས་ཀྱི་ལིང་ག་བཞག །དམིགས་གསལ་ཡོད་ན་：ནང་（《ཇཱི》 རྐང་）རྗེས་ཀྱི་ས་བསྲེ། སྐམ་ཐུན་སྣོན་ཐུན་བཤམས་ལུགས་སྔ་དང་མཐུན། སྣོན་ཐུན་ལ་དུག་རྣ་བྱུང་ན་ལེགས་ཏེ་ངེས་པ་མེད། གཏོར་ཆེན་གྱི་རྒྱབ་ཕྱོགས་ཇི་ལྟར་འོས་པར། སྣོད་ལྤུར་མཐེབ་ཀྱུ་དང་ཤ་དང་། མཁུར་བ་དང་། སྲན་བཙོས་དབ་འབྲུ་ནག་གི་ཚན་སོགས། ཟས་སྣ་ཚོགས་ཀྱིས་གང་བ་བཞག །གཏོར་ཆེན་གྱི་མདུན་ཕྱོགས་སུ་ཀ་པཱ་ལའམ། ཞལ་བུ་ཁྲག་དང་། ཆང་གིས་གང་བ་བཀོད། གཞན་རྟེན་རྫས་སྤྱན་གཟིགས་སོགས་ཀྱང་རྒྱས་པར་བཀོད་པར་བྱའོ། །དེ་ནས་ཚོ་གའི་རིམ་པ་ལ། སྔོན་འགྲོ་གཏོར་མ། གནས་ཡོ་བྱིན་རླབས། བདག་བསྐྱེད་བཟླས་པ་དང་བཅས་པ། ཡི་དམ་གྱི་མཆོད་གཏོར་རྣམས་སྔོན་དུ་བཏང་ནས། མགོན་པོའི་མདུན་བསྐྱེད། དམ་ཚིག་པ་བསྐྱེད་པ་དང་། ཡེ་ཤེས་པ་སྤྱན་འདྲེན་པ་སྔར་བཞིན་བྱས་ལ། འཇིག་རྟེན་ཁམས་ སོགས་ཀྱི་ཚིགས་བཅད་ལ། དགྲ་བགེགས་བསྒྲལ་ཕྱིར་བཞེངས་སུ་གསོལ། །ཞེས་འདོན་པ་སྔོ། ཨོཾ་མཧཱ་ཀཱ་ལ་ཙ་ཏུར་མུ་ཁ་ས་པ་རི་ཝཱ་ར་ཨཀྐྲིཾ་པྲ་ཏཱིཙྪ་ནས། ཤ་ཏྲཱ་ཨཱཿཧཱུྃ་གི་བར་སོ་སོའི་མཐར་སྦྱར་ལ་ཕྱག་དང་ཕྱག་རྒྱར་བཅས་པས་འབུལ། ཤཏྲཱུའི་སྐབས་ཀྱི་རོལ་ཆེན་མ་གཏོགས་འདི་ལ་ཇ་ཚོགས་མི་བྱེད། དེ་ནས་དམ་བཞག་བྱ། བར་འདིར་སྐྱིད་པོ་

ཉེ་སྙིང་སྔགས་རིང་རྣམས་ཅི་རིགས་པ་བཟླ་ཞིང་། ཁྱད་པར་དུ་འདི་ཉིད་ཀྱི་བསད་སྔགས་ཆེ་ཆུང་གང་རུང་ཞིག །ཉེར་གཅིག་ཙམ་བཟླའོ། །དེ་ཡང་། ཨོཾ་ཨུ་ཙ་ཊ་ཙ་ཊེ་སྭཱཧཱ། དགྲ་བོ་མཱ་ར་ཡ་ཧཱུྃ་ཕཊ། ཨོཾ་མ་ཧཱ་ཀཱ་ལ་བི་ཀཱ་ར་ཏྲི་ཏ་དགྲ་བོ་མཱ་ར་ཡ་ཧཱུྃ་ཕཊ། ཧིཾ་བི་ནི་དགྲ་བོ་མཱ་ར་ཡ་ཧཱུྃ་ཕཊ། ཙཎྜ་ལི་དགྲ་བོ་མཱ་ར་ཡ་ཧཱུྃ་ཕཊ། རཀྟཱ་ཤི་དགྲ་བོ་མཱ་ར་ཡ་ཧཱུྃ་ཕཊ། སིང་ག་ལི་དྲི་བི་དགྲ་བོ་མཱ་ར་ཡ་ཧཱུྃ་ཕཊ། ས་ཨི་ཡཾ་དགྲ་བོ་མཱ་ར་ཡ་ཧཱུྃ་ཕཊ། ས་ཀ་ར་ལ་ཏེ་ཡཾ་དགྲ་བོ་མཱ་ར་ཡ་ཧཱུྃ་ཕཊ། ས་ཏྲུ་བཾ་དགྲ་བོ་མཱ་ར་ཡ་ཧཱུྃ་ཕཊ། སྟྲེ་ཏ་ཀཱ་ལི་ཀཱ་ལ་ཡ་དགྲ་བོ་མཱ་ར་ཡ་ཧཱུྃ་ཕཊ། པི་ཧྲི་ཤ་ན་པ་ཏཱ་ཡ་ན་མཿདགྲ་བོ་མཱ་ར་ཡ་ཧཱུྃ་ཕཊ། དགྲ་བོ་ཆེ་གེ་མོ་དེ་བྲི་ཏ་ན་ཏ་ན། ཧྲཀྵ་ཧྲཀྵ། མ་རམ་ར། ད་ཏ་ད་ཏ། པ་ཙ་པ་ཙ། ཀྲིཾ་ཀྲིཾ་ལེ་ཏེ་བ་ལིང་དེ་ཏེ་སིདྡྷི། དགྲ་བོ་མཱ་ར་ཡ་ཧཱུྃ་ཕཊ། ཅེས་པའོ། །བསད་སྔགས་རིང་བ་ནི། ཨོཾ་ཨུ་ཙ་ཊ་ཙ་ཊེ་སྭཱཧཱ། དགྲ་བོ་མཱ་ར་ཡ་ཧཱུྃ་ཕཊ། ཨོཾ་མ་ཧཱ་ཀཱ་ལ་ཀཱ་ལ་བི་ཀཱ་ཏྲ། ཀཱ་རཱ་ལ། ཞེས་པ་ནས། ཨུད་ཏ་ར་བུ་ར། ཞེས་པའི་བར་སྔགས་རིང་བརྗོད་ནས། དགྲ་བོ་མཱ་ར་ཡ་ཧཱུྃ་ཕཊ། ཧིཾ་སྲི་ནི་དགྲ་བོ་མཱ་ར་ཡ་ཧཱུྃ་ཕཊ། ཅེས་པ་ནས། དེ་ཏེ་སིདྡྷི་དགྲ་བོ་མ་ར་ཡ་ཧཱུྃ་ཕཊ། ཨོཾ་མ་ཧཱ་ཀཱ་ལ་ཀཱ་ལ་བི་ཀཱ་ལ་ར་ཏྲི་ཏ་དགྲ་བོ་མཱ་ར་ཡ་ཧཱུྃ་ཕཊ། ཅེས་པའོ། །འདིར་བསད་སྔགས་རིང་ཐུང་ཞེས་པ་སྙིང་པོ་ལ་མགོ་འདྲེན་དང་ཞམ་བུ་བཏགས་པ་དང་། རྩ་སྔགས་ལ་མགོ་འདྲེན་དང་ཞམ་བུ་མ་བཏགས་པའི་ཁྱད་པར་ཡིན་ལ། རིང་བའི་ནང་ན་སྙིང་པོ་འང་ཡོད་མོད་ཀྱི། རྩ་སྔགས་ཀྱི་འཇུག་སྡོམས་ཞམ་བུར་སྦྱར་བ་ཡིན་ནོ། །དེ་ལས་གཉིས་ཀ་བཟླ་བར་འདོད་ན། ཐུང་བ་གཙོ་བོར་བཟླ་ཞིང་། ཆེ་བ་ཞར་བྱུང་དུ་བཟླའོ། །གང་ལྟར་ནའང་གཏོར་ཆེན་གྱི་སྐབས་འདིར་བསད་སྔགས་གང་རུང་ཞིག་ངེས་པར་བཟླ་དགོས་སོ། །དེ་ནས་མཆོད་བསྟོད་བསྟུས་པ་ཞིག་བྱའོ། །དངོས་གཞི་ལ་དང་པོ་གཏོར་མ་སྔོ་བ་ནི་ཉེ་སྙིང་གི་མཐར་ཨ་ཀཱ་རོ་བཏགས་པ་ལན་བདུན། ཧིཾ་སྲི་ནི་སོགས་བཏགས་པའི་སྙིང་པོ་ལ་ལན་གསུམ། ཨོཾ་ས་ཡི་ཡཾ་ས་ཀ་ར་ལ་ཏེ་ཡཾ་ས་ཏྲུ་བཾ་སྟྲེ་ཏ

ཀྲི་ལི་ཀྲི་ལ་ཡ། ཧྲི་ཧྲི་ཤ་ན་བ་ད་ཡེ། ཞེས་པ་ལ་ཨ་ཀྲ་ཪྻ་ བདགས་པ་འཆན་གསུམ། དེ་རྗེས་རྩ་སྔགས་རིང་མོ་ལན་གསུམ་མམ། བདུན་གྱིས་གཏོར་མ་འབུལ་བ་ནི་ཁྱད་པར་རོ། །གཉིས་པ་བཤགས་པ་ནི། ཡང་མཆོད་བསྟོད་བསྡུས་པ་ཅིག་བྱས་ལ། ཡིག་བརྒྱ་མང་དུ་བཟླས། གོང་གཏོར་སྐྱོང་གི་སྐབས་སུ་བཤད་པ་བཞིན། རྩ་ལྟུང་སོགས་ཀྱི་བཤགས་པ་ཚར་གཅིག་བྱ།

གསུམ་པ་བརྟེན་འཛུགས་པ་ནི། གཡག་ནག་ལུག་ནག་ཕྱི་ཡི་བརྟེན་སོགས་དང་། ཕྱག་མཚན་འབུལ་བ་ཡིན་ལ། བཞི་པ་མཆོད་པ་ནི། དུར་ཁྲོད་ཆེན་པོའི་གནས་བརྒྱད་སོགས་མཆོད་འཕྲེང་ཡིན།

ལྔ་པ་བསྐང་བ་ནི། ལྷ་མཆོག་མའི་བསྐང་བ་རྣམས་ཡིན་ནོ། །དེ་ནས། དུར་ཁྲོད་ཆེན་པོའི་གནས་བརྒྱད་ཅེས་པ་ནས། སངས་རྒྱས་བསྟན་པ་གཉན་པོ་སྲུངས། །ཞེས་པའི་བར་མཆོད་འཕྲེང་སོང་ནས། ལྷ་མཆོག་མཧཱ་ཀཱ་ལ་མཐུ་བོ་ཆེ། ཁྱེད་ལ་མཐུན་པའི་ཞེས་པ་ནས། དག་ཚངས་ཆེན་པོ་མཛད་དུ་གསོལ་ གྱི་བར་བསྐང་བསྟོད་བཤགས་པ་རྣམས་བྱའོ། །དེས་ན་མཆོད་བསྐང་རྒྱས་ཕྱིན་ཆད། རྟེས་མགོ་གསུམ་པོ་དེ་ལོགས་ལོགས་སུ་ཁྲལ་ཏེ་བྱེད་མི་དགོས། དེ་ཁོ་ན་ལ་ཚང་ངོ་། །དྲུག་པ་ཕྲིན་ལས་བསྒྲུབ་བ་ལ། དང་པོར་བསྐུལ་ནི། རྫོགས་པའི་སངས་རྒྱས་གསུང་དང་ནི། །རྡོ་རྗེ་འཛིན་པ་བདག་ཉིད་ཀྱིས། །ཇི་བཞིན་བསྒོ་བ་བསྒྲུབ་པ་དང་། །དམ་ཚིག་ཆེན་པོའི་དམ་མ་ནོས་ལ། །དྲག་པོའི་འཕྲིན་ལས་འདི་སྐབས་ཤིག །ལས་སྦྱོར་འདི་ཡིས་མྱུར་དུ་སྒྲོལ། །གསོད་ཅིག་སྲོག་རྩ་མྱུར་དུ་ཆོད། །ཐོན་ཅིག་སྙིང་རྩ་མྱུར་དུ་ཐོན། །ཆོད་ཅིག་མགོ་དང་ཡན་ལག་གཏུབ། །ཁྲོད་ཅིག་ཁ་དང་པགས་པ་ཁྲོལ། །ཟོ་ཞིག་ཤ་ཁྲག་ཁཱ་ཧི་ཁཱ་ཧི། །མ་འགྱངས་མྱུར་དུ་ལས་འདི་སྒྲུབས། །དཔལ་ལྡན་མགོན་པོ་ནག་པོ་ཆེ། །རིག་འཛིན་ཀུན་གྱི་སྲོག་ཤིང་ཆེ། །གཙུག་ལག་ཁང་གི་སྲུང་མ་ཆེ། །བདུད་དཔུང་འཇོམས་པའི་དམག་དཔུང་ཆེ། །དམ་ཉམས་དགྲ་བོའི་གཤེད་མ་ཆེ། །དུག་གསུམ་ནད་ཀྱི་སྨན་པ་ཆེ། །རྣལ་འབྱོར

ཡོངས་ཀྱི་དགྲ་ལྷ་ཆེ། །བསྟན་པ་བསྲུང་བའི་མཐུ་བོ་ཆེ། །ལུས་པོང་ཆེ་ཞིང་དམ
ཚིག་ཆེ། །བདག་གིས་བཙོལ་བའི་ལས་འདི་སྒྲུབས། །སངས་རྒྱས་བསྟན་པ
གཉན་པོ་སྲུངས། །བསྟན་ལ་གནོད་པའི་འབྱུང་པོའི་ཚོགས། །སྲོག་དང་མྱུར་དུ
ཕྲོལ་ལས་ཤོག །རྡོ་རྗེ་བླ་མའི་སྐུ་དགྲ་དང་། །བདག་ལ་གནོད་པའི་དགྲ་བོ
རྣམས། །གསོད་ཅིག་ཆོད་ཅིག་སྙིང་ཁྲག་འཐུང་། །རྦྱོབ་ཅིག་ཚོམ་ཅིག་ཆིངས་ལ
ཤོག །ཐལ་བ་རྡུལ་དུ་རློག་ལས་ཤོག །རུལ་དུ་རུག་ལ་མྱུགས་སུ་རྒྱུག །སྐྱོང་བ
དགྲ་བོའི་ཡུལ་རྣམས་སུ། །ནད་དང་འབྲུག་པ་མཚོན་གྱི་ཆར། །རྒྱུན་མི་འཆད
པར་ཕོབ་ལས་ཤོག །བཙོལ་ལོ་བཙོལ་ལོ་ལས་བཙོལ་ལོ། །བཙོལ་བའི་ལས་ལ
རེལ་མ་བྱེད། །ཐད་པའི་དུས་ན་རྩལ་མ་ཞན། །ཐོས་པའི་དུས་ན་སྙན་མ་བྲོ། །
རྣལ་འབྱོར་བདག་གི་བཀའ་ལ་ཉོན། །རིག་འཛིན་བདག་གི་བཀའ་འདི་ནི། །
དཔལ་ལྡན་ཁྱོད་ལ་རེ་བས་ལྟི། །བདག་གིས་བཀའ་ལ་མ་ཉན་ན། །བདག་ནི་རྡོ
རྗེ་འཆང་ཆེན་གྱི། །དམ་ཚིག་གིས་ནི་རྡོ་རྗེ་ཡིས། །ཁྱོད་ཀྱི་མགོ་བོ་འགས་པར
བྱེད། །དེ་ཕྱིར་དམ་བཅས་མ་སྙེལ་བར། །བཙོལ་བའི་ལས་འདི་མྱུར་དུ་སྒྲུབས།
ཞེས་རོལ་མོ་དྲག་ཏུ་བསྒྲལ་ལོ། །བར་དུ་དགུག་འདྲེན་ནི། འབྲུབ་ཁུང་གི་དབུས་སུ་ལིང་གཟུགས།
འདེབ་ཁ་གཡས་གཡོན་དུ་བཀོད། ལིང་ག་བསྐྱེད་ཆོག་མ་བྱས་ཀྱང་རུང་། དགུག་གཞུག་བྱ་སྟེ། གུར
གྱི་མགོན་པོའི་དམར་ཆེན་གཏོར་མར་བཤད་པ་ཉིད་ལ་འདོར་ལེན་བྱས་པས་ཁྱབ་བོ། །ཕུགས་ནི་སྙིང
པོའི་མཐར་ ཨཱ་ཀྚ་ཡ་ཛཿ ཞེས་བཏགས་པས་འགྲུབ་བོ། །དེ་ནས་ཕུད་སྟོད་དུ་ཚང་ཕྱེ་འཐེབ
ཀྱུ་དང་བཅས་པ་བླུགས་ལ། ནམ་མཁའ་མཛོད་ཀྱི་ཕྱགས་དང་བཅས་ལ་རོལ་མོ་བྱ། དཀོན
མཆོག་གསུམ་པོ་དགོངས་སུ་གསོལ། །མཁའ་འགྲོ་སྲུང་མ་དགོངས་སུ་གསོལ།།
དམ་ལས་འདས་པའི་སྡིག་ཅན་འདིས། །རྡོ་རྗེ་སློབ་དཔོན་སྐུ་ལ་བསྒོས། །ཐེག་པ་

ཆེན་པོ་སྤུན་ཡང་ཕྱུང་། །དཀོན་མཆོག་གསུམ་གྱི་རྟེན་ཡང་བཅོམ། །སངས་རྒྱས་བསྟན་པ་འདི་ཡིས་བཤིག །གསང་སྔགས་ཆོས་ལ་སྐུར་བ་བཏབ། །སེམས་ཅན་ཡོངས་ལ་འཚེ་བར་བྱས། །རྣལ་འབྱོར་བདག་ཅག་འཁོར་བཅས་ཀྱི། །དགེ་བའི་བར་ཆད་བརྒྱུད་མར་བྱས། །སྲུང་བའི་ལྷ་ཚོགས་ཐམས་ཅད་ཀྱིས། །འདི་ཡི་སྲུང་སྐྱོབ་མ་མཛད་པར། །རང་གཤེད་རང་ལ་དབབ་པར་མཛོད། །རྡོ་རྗེ་འཛིན་པའི་བཀའ་ཐོས་ནས། །འདི་ཡི་སྲུང་སྐྱོབ་ལྷ་རྣམས་དེངས། །ཞེས་གཏོར་ཏེ་ལིངག་ལ་གུ་གུལ་སོགས་རྫས་ཀྱི་དུད་པས་བདུག་ཅིང་། སྔགས་དྲག་ཏུ་བཟླའོ། །མཐར་བསྒྲལ་ཞིང་བསྟབ་པ་ནི། ཕྱག་མཚན་བཞི་རིམ་པས་སྦྲེས་ཏེ། དགྲ་བགེགས་ཚར་བཅད་པར་བསམ་ལ། གྲི་གུག་ཐོགས་ཏེ། སྟོབས་ཆེན་ཤུགས་དྲག་གྲི་གུག་ནི། །གདུག་པ་སྒྲོལ་ཕྱིར་དགྲ་ལ་རྒྱོབ། །གཞན་འདྲ་བ་ལས། སྟོབས་འཕྲོག་ནག་པོའི་ཕྱག་ནས་བསྐྱེད། །ཅེས་འདོན་པ་སྒྲོ། སྙིང་པོའི་མཐར། ཧ་ན་ཧ་ན་བཛྲ་བཛྲ་ད་ཧ་ད་ཧ་པ་ཙ་པ་ཙ་དགྲ་བོ་ འདི་ཞེས་བྱ་བ་ མཱ་ར་ཡ་ཧཱུྃ་ཕཊ། ཅེས་ལིང་ག་ལ་གྲི་གུག་འདེབས་ཚུལ་བྱ། དེ་བཞིན་དུ། རྩེ་གསུམ། རལ་གྲི། མདུང་ཐུང་རྣམས་ལའང་སྦྱར། ཐུན་གཉིས་ཀྱིས་གྲུབ། བསད་སྔགས་འདོན་ཞིང་རོལ་མོའི་སྒྲ་བྱ། འདི་ལྷུར་བྱས་འདེབས་པའི་ལག་ལེན་མི་མཛད་པ་ཤས་ཆེ་མོད། ལིང་སྒྲོལ་གྱི་མཐར་ཐུག་ཕུར་གདབ་ཡིན་པས་བྱས་ན་ལེགས་སོ། །གང་ལྟར་ཡང་དེ་ནས་ལིང་ག་གཏུབས་ལིང་རོ་རྣམས་གཏོར་ཆེན་ལ་བསྟ། གཏོར་སྔགས་དྲག་ཏུ་བཟླ། མགོན་པོ་སྤྱི་སྔགས་ཡིན་པས་ཤཱ་ས་ན་ལན་གསུམ་ཙམ་གྱིས་ཀྱང་ཞལ་དུ་བསྟབ། སངས་རྒྱས་ཀུན་དངོས་རྡོ་རྗེ་སློབ་དཔོན་དང་། །ཡེ་ཤེས་ཞབས་སོགས་བརྒྱུད་ལྡན་བླ་མའི་ཚོགས། །ཡི་དམ་དཀྱིལ་འཁོར་ལྷ་ཚོགས་མ་ལུས་པའི། །ཞལ་དུ་བསྟབ་པོ་ཤ་ཁྲག་ཁཱ་རཾ་ཁཱ་ཧི། །མཐུ་སྟོབས་བསམ་གྱིས་མི་ཁྱབ་དྲག་ཤུལ་ཅན། །སངས་རྒྱས་སྟོང་གི་བཀའ་ཡི་བྱ་ར་བ། །འཕྲུལ་ལྡན་ནག་པོ་ཉེ་སྐྱོང

སྟོབས་འཕྲོག་གི །ཞལ་དུ་བསྟབ་པོ་ཤ་ཁྲག་ཁཱ་རཾ་ཁཱ་ཧི། །དགྲ་བོའི་མདངས་དང
གཟི་བརྗིད་ཞལ་དུ་བསྟབ། །འགལ་བྱེད་བླ་ཚེ་བཙུད་རྣམས་ཞལ་དུ་བསྟབ། །
གནོད་བྱེད་སྟོབས་དང་སྲོག་དབུགས་ཞལ་དུ་བསྟབ། །ལུས་ངག་འབྱུང་བཞིའི
དྭངས་མ་ཞལ་དུ་བསྟབ། །དཔལ་ལྡན་ཁྱོད་ཀྱི་གཟི་བརྗིད་རྒྱས་པར་གྱུར། །སྐུའི
སྟོབས་དང་གསུང་གི་ནུས་པ་དང་། །འཕྲིན་ལས་མཐུ་རྩལ་ཐམས་ཅད་རྒྱས་པར
ཤོག །རྒྱས་ཤིང་དམ་ལས་མ་མདའ་ལས་ཀུན་སྒྲུབས། །ཡུམ་ཆེན་གཡུང་མོ་ནག
མོའི་ཞལ་དུ་བསྟབ། །ལས་མཛད་གཏུམ་མོ་ཁྲོས་པའི་ཞལ་དུ་བསྟབ། །ཟ་བྱེད
སྲིན་མོ་ཆེན་མོའི་ཞལ་དུ་བསྟབ། །གསོད་བྱེད་སེང་ག་གླིང་མའི་ཞལ་དུ་བསྟབ། །
སྲིང་གཅིག་ཨེ་ཀ་ཛ་ཏིའི་ཞལ་དུ་བསྟབ། །དབྱིངས་ཀྱི་མ་མོའི་ཚོགས་ཀྱི་ཞལ་དུ
བསྟབ། །སྐྲོལ་བྱེད་བཤན་པ་ལྷ་ཡི་ཞལ་དུ་བསྟབ། །བདུད་གཅོད་བྱེད་པོ་རྣམས
ཀྱི་ཞལ་དུ་བསྟབ། །བདུད་འདུལ་དམག་ཚོགས་རྣམས་ཀྱི་ཞལ་དུ་བསྟབ། །
དམག་དཔོན་གཤིན་རྗེ་ཁྲོ་ཆེའི་ཞལ་དུ་བསྟབ། །འཁོར་གྱི་ཞིང་སྐྱོང་རྣམས་ཀྱི
ཞལ་དུ་བསྟབ། །དྲེགས་པ་སྡེ་བརྒྱད་རྣམས་ཀྱི་ཞལ་དུ་བསྟབ། །ཡུལ་ལྷ་གཞི
བདག་རྣམས་ཀྱི་ཞལ་དུ་བསྟབ། །དཀར་ཕྱོགས་སྐྱོང་བ་རྣམས་ཀྱི་ཞལ་དུ
བསྟབ། །ཞལ་དུ་བསྟབ་པོ་གཟི་བརྗིད་རྒྱས་པར་ཤོག །དགྱེས་ཤིང་དམ་ལས་མ
འདའ་འཕྲིན་ལས་སྒྲུབས། །

བདུན་པ་ལས་བཅོལ་གྱི་སྔོན་འགྲོའི་བསྟོད་པ་ནི། ཧཱུཾ་རྒྱལ་བ་ཀུན་གྱི་དྲག་པོའི་འཕྲིན
ལས་པ། །རྔམ་བརྗིད་ཁྲོས་པ་ཆར་སྤྲིན་ལྟ་བུའི་མདོག །སྲིད་གསུམ་དྲེགས་ལྡན
ཡོངས་ཀྱི་གཙོར་གྱུར་པ། །གཏུམ་པོ་གཟི་ལྡན་དབང་ཕྱུག་ཁྱོད་ལ་བསྟོད། །གང
ཐུགས་སྒྲོས་པ་མ་ལུས་ཉེར་ཞི་ཡང་། །མ་རུངས་གདུག་པ་འདུལ་ཕྱིར་དྲག་པོའི

སྐུ། །ཞལ་བཞི་གདངས་པས་ཁམས་གསུམ་ཟ་བར་ནུས། །རབ་འཇིགས་རྗེ་ངར་མཆེ་བ་གཙིགས་པ་ལ་བསྟོད། །གླིག་འཕྲེང་ལྟ་བུར་གཡོ་བའི་ལྟགས་འགྲིལ་ཞིང་།། དབུ་སྐྲ་སྨིན་མ་མེ་ལྕེ་ལྟར་འབར་བ། །སྔང་མིག་གཡོ་བའི་སྤྱན་གསུམ་བགྲད་པ་ལས། །དུས་མཐའི་མེ་འོད་འཕྲོ་བ་ཁྱོད་ལ་བསྟོད། །སྨིན་ཐུང་རགས་པའི་ཕྱག་བཞི་གཡས་གཉིས་ཀྱིས། །དམ་ཉམས་རྡུལ་དུ་རློག་པའི་མཚོན་ཆ་བསྣམས། །གཡོན་གཉིས་དང་པོ་ཐོད་པ་ཁྲག་བཀང་དང་། །འོག་མ་རུས་འཕྲེང་འཆང་བ༔ ལས་བཞི་སྒྲུབ་པའི་བུམ་པ་མཆན་ཁུང་གཡོན། །ཁྲིས་པའི་གཟུགས་ཅན་མ་མཚུ་འཕྱུང་བ་པོ། །ཞབས་གཉིས་བསྐྱོད་པས་ས་གསུམ་འགེམས་པར་བྱེད།།སྟག་ལྤགས་ཤམ་ཐབས་བགྱ་བ༔ སྐུ་ལ་རུས་རྒྱན་དྲིལ་བུ་ཚངས་སྐུད་དང་། །དུག་སྦྲུལ་ཤིན་ཏུ་འཇིགས་པས་སྐུ་བརྒྱན་ཞིང་། །འཇིགས་རུང་ཐོད་སྐམ་ལྔ་ཡི་དབུ་རྒྱན་དང་། །ཕོད་ཀློན་དོ་ཤལ་འཕྱང་བ་ཁྱོད༔ རབ་བརྗིད་ཞལ་ནས་ཧ་ཧའི་གད་རྒྱངས་དང་། ཧཱུྃ་ཧཱུྃ་ཕཊ་ཕཊ་དྲག་པོའི་ང་རོ་ཅན། །བསྐལ་པའི་མེ་དཔུང་འབར་བའི་ཀློང་དཀྱིལ་ན། །རྣམ་འགྱུར་དུ་མ་ལྡན་པ་ཁྱོད་ལ༔ དཔའ་བོ་ཆེན་པོ་དེ་ཉིད་དགྱེས་བྱེད་ཡུམ། །གཡུང་མོ་གཏུམ་མོ་སྲིན་མོ་སེང་ལྡ་ལི། །ནག་ལྗང་དམར་སེར་འཇིགས་པའི་གཟུགས་འཆང་བ། །ལས་བཞིའི་དབང་མཛད་སྲིང་མོ་བཞི་ལ་བསྟོད། །གང་གི་བཀའ་ཉན་མཐུ་རྩལ་རྨད་བྱུང་བས། །སྲོག་གཅོད་ལས་ཀྱི་བཤན་པ་ཉི་ཤུ་གཅིག །བསྟན་ལ་གནོད་པའི་དགྲ་བགེགས་གསོད་ལ་དཔའ།། རབ་གཏུམ་གཟི་བྱིན་ལྡན་པ་རྣམས་ལ་བསྟོད། །ལོག་འདྲེན་ཡོངས་ཀྱི་སྲོག་འཕྲོག་མ་རུངས་གཟུགས། །མཚོན་རྣོན་དུ་མ་ཐོགས་ཤིང་རབ་ཁྲོ་བ། །ཉི་ཁྲི་ཆིག་སྟོང་དྲུག་བརྒྱའི་དམག་དཔུང་གིས། །རྣམ་འཕྲུལ་གར་གྱི་རོལ་པ་རྣམས་ལ

བསྟོད། །ཡང་འཁོར་འཇིག་རྟེན་དྲེགས་པ་ལྷ་ཚོགས་རྣམས། །རང་རང་འཁོར་ཚོགས་དུ་མས་ཡོངས་བསྐོར་ཞིང་། །དམ་ཚིག་ཅན་ལ་བུ་བཞིན་སྐྱོང་བ་དང་། །གནོད་བྱེད་དགྲ་བགེགས་ཚར་གཅོད་རྣམས་ལ་བསྟོད། །གཞན་ཡང་དཀར་པོའི་ལས་ལ་མངོན་དགའ་བའི། །དྲེགས་པ་ཆེན་པོ་སྡེ་བརྒྱད་ལྷ་ཚོགས་རྣམས། །གསོད་བྱེད་མཚོན་ཆ་སྣ་ཚོགས་ལག་ཏུ་ཐོགས། །མི་སྲུན་ཚར་གཅོད་རྣམས་ལ༔ ཉིང་འཛིན་སྔགས་དང་ཕྱག་རྒྱས་བྱིན་རླབས་པའི། །ཕྱི་ནང་གསང་བའི་མཆོད་སྤྲིན་མཐའ་ཡས་ཀྱིས། །ལྷ་མཆོག་རྣམས་ལ་མངོན་པར་མཆོད་བྱེད་ན། །དངོས་གྲུབ་མ་ལུས་ཇི་བཞིན་སྩལ་དུ་གསོལ། །གང་ཡང་བདག་གི་སྒོ་དང་ཁྲིད་པར་གྱི། །དམ་ཚིག་ཉམས་ཆགས་འགལ་འཁྲུལ་ལ་སོགས་པའི། །ཉེས་པ་མ་ལུས་སྙིང་ནས་བཤགས་བགྱིད་ན། །ཐུགས་བརྩེ་ལྡན་པས་བཟོད་པར་བཞེས་སུ་གསོལ། །གནས་སྐབས་ཀུན་ཏུ་བདག་ཅག་འཁོར་བཅས་ལ། །མི་མཐུན་རྐྱེན་གྱི་རྣམ་པ་མ་ལུས་པ། །དཔལ་མགོན་འཁོར་དང་བཅས་པས་ཞི་མཛད་ཅིང་། །མཐུན་རྐྱེན་བསམ་དོན་ཆོས་བཞིན་འགྲུབ་མཛད་གསོལ། །ཁྱད་པར་རྒྱལ་བའི་བསྟན་ལ་གནོད་པ་དང་། །དཔལ་ལྡན་བླ་མའི་སྐུ་ལ་མཐོ་འཚམས་ཤིང་། །རྣལ་འབྱོར་བདག་ལ་གནོད་བྱེད་དགྲ་བགེགས་རྣམས། །རྡུལ་ཕྲན་ཙམ་ཡང་མེད་པའི་འཕྲིན་ལས་མཛོད། །ཅེས་པ་བསྟོད་གསོལ་ཞེས་པའོ། །

བརྒྱད་པ་དྲག་ཏུ་བསྐུལ་བ་ནི། བླ་མ་གཉན་ལོ་ཙྪ་བ་མདའ་རིས་རྩད་པོ་དང་མཁོན་པའི་ཚེ་མཛད་པར་གྲགས་པའི་བསྐུལ་བ་རྒྱས་བསྡུས་འདྲ་མིན་གཉིས་ཡོད་པ་ལས། ཞུང་བ་འདི་ཡིན་ནོ། །དེ་ཡང་། ཧཱུྃ་དཔལ་ལྡན་མགོན་པོ་མ་ཧཱ་ཀཱ་ལ་ཡ། །སངས་རྒྱས་སྟོང་གི་བསྟན་པ་སྲུང་བ་པོ། དཀོན་མཆོག་གསུམ་གྱི་དབུ་འཕང་སྟོད་པ་པོ། །བླ་མ་དམ་པའི་སྐུ་དགྲ་

འདུལ་བ་པོ། །དམ་ཚིག་ཅན་གྱི་འཕྲིན་ལས་སྒྲུབ་པ་པོ། །རང་གི་ཁས་བླངས་དམ་བཅས་སྐྱོང་བ་པོ། །རིག་འཛིན་རྣམས་ཀྱི་སྲོག་ཤིང་དམ་པ་པོ། །དམ་ཚིག་ཅན་གྱི་སྐུ་ལ་ཕྱག་འཚལ་ལོ། །ཧཱུྃ་ལྷ་ཆེན་ནག་པོའི་ལས་བྱེད་ཕོ་ཉ་ནི། །སངས་རྒྱས་བསྟན་པ་གཉན་པོ་སྲུང་བའི་ཕྱིར། །རྡོ་རྗེ་ནག་པོ་མཐུ་དང་རྩལ་མ་རྒྱུད། །ཚངས་པའི་གཙུག་ཐག་གཉན་པོ་གཅོད་པའི་ཚེ། །རྡོ་རྗེ་ནག་པོ༔ ཚེ་སྲོག་བཅད་ནས་ཀླད་ཁྲག་དཀྲུག་པའི་ཚེ། །རྡོ་རྗེ་ནག་པོ༔ ཁོང་ཁྲག་དམར་པོ་རྦབ་ཀྱིས་འདེབས་པའི་ཚེ། །རྡོ་རྗེ་ནག་པོ༔ བབ་གཞི་བླ་རུས་དྲལ་ནས་ཟ་བའི་ཚེ། །རྡོ་རྗེ་ནག་པོ༔ རྐང་ལག་མགོ་གསུམ་སོ་སོར་ཕྲལ་བའི་ཚེ། །རྡོ་རྗེ་ནག་པོ༔ བསྟན་པའི་སྒྲི་དགྲ་རྩད་ནས་གཅོད་པའི་ཚེ། །རྡོ་རྗེ་ནག་པོ༔ དམ་ཉམས་སྡིག་ཅན་དགྲ་ལ་རྦད་པའི་ཚེ། ཁྲག་མཐུང་ནག་པོ་མཐུ་དང་རྩལ་མ་རྒྱུད། །ལས་མཁན་ཡུམ་བཞི་དགྲ་བོའི་ཤ་ལ་ཟོ། །ཕྱོགས་སྐྱོང་བཅུ་ནི་ནམ་མཁའི་སྤྲིན་ལྟར་སྡེབས། །རྒྱལ་ཆེན་བཞི་ཡི་རུ་མཚོན་ཕུར་རུ་རུ། །དཔལ་མགོན་བདུན་བཅུའི་འབོད་སྒྲ་དིར་རི་རི། །ཁྲག་འཐུང་སྟོང་གི་ཚོགས་ནི་ཆེམས་སེ་ཆེམ། །ཞིང་སྐྱོང་སྟོང་གི་ཚོགས་ནི་ཕྱུངས་སེ་ཕྱུང་། །ཞུབ་ཆེན་སྟོང་གི་ཚོགས་ནི་ཤར་ར་ར། །མཁའ་འགྲོ་སྟོང་གི་སྒྲ་སྐད་དར་ར་ར། །དམ་ཅན་སྟོང་གི་ཚོགས་ནི་ཟངས་སེ་ཟང་། །བཀའ་སྲུང་སྟོང་གི་ཚོགས་ནི་ཀྲྀཾ་ཀྲྀཾ་ཀྲྀཾ། །བདུད་དང་སྲིན་པོའི་དུང་འབུད་རུམས་སེ་རུམ། །སྟག་སྐྱུང་སེང་གེའི་ངུར་སྒྲ་ཞུར་རུ་རུ། །ཆཤང་དང་ཀང་ཀ་བྱ་ཚོགས་ཕྱུངས་སེ་ཕྱུང་། །ཁྲོ་ནག་ཁ་གདངས་མང་པོ་ཐིབས་སེ་ཐིབ། །ལྕེ་སྤྱང་མང་པོའི་རྐན་སྡེབས་དིར་རི་རི། །མི་ནག་གིང་གི་འོ་དོད་ལྡངས་སེ་ལྡང་། །མོན་མོའི་གླུ་ལེན་མང་པོ་ཀྱུར་རུ་རུ། །རྒྱ་གར་མང་པོའི་བྲོ་རྡུང་ཆེམས་སེ་ཆེམ། །བཤན་པ་ནག་པོའི་གྲི་སྐོར་ལིངས་སེ

ཡིངས། །མི་ནག་ཞགས་ཐོགས་མང་པོ་ཁྲབས་སེ་ཁྲབ། །མི་ནག་རྡོ་ཐོགས་མང་པོ་ཁྲིགས་སེ་ཁྲིག །མི་ནག་མཚོན་ཐོགས་མང་པོ་ཟིངས་སེ་ཟིང་། །མཆུ་སྔེར་རྔོན་པོ་རྣམས་ནི་ཐིབས་སེ་ཐིབ། །མ་མོའི་ཟོར་འཕེན་མང་པོ་ཤར་ར་ར། །སྤྱུགས་པ་ཕྱུར་ཐོགས་མང་པོ་རོངས་སེ་རོང་། །ནག་པོའི་དམག་ཚོགས་མང་པོ་ཉེར་རེ་ནེ། །བསྐུལ་ལོ་བོས་སོ་མཧཱ་ཀཱ་ལའི་ཚོགས། །ཐུབ་པས་སྤྱུགས་པའི་དམ་ཅན་ལས་ལ་ཧྲོཿ དྲག་ཤུལ་སྤྱོད་པའི་ཆ་བྱད་ལས་ལ་ཧྲོཿ སྨོད་པ་ངན་སྤྱུགས་མཚོན་ཆ༔ སྒྲུབ་དྲུག་གི་ཁ་ནླངས༔ མུ་སྟེགས་འདམ་བུའི་གླང་ཆེན༔ སྲིན་པོ་ཕོ་ཉ་ཞིང་སྐྱོང་༔ དགྲ་བགེགས་གཤེད་པོ་ཁྲག་འཐུང་༔ ཆོས་བྱེད་སྲུང་མ་ནག་པོ༔ སྙིང་རིང་བཤན་པ་ཁྲག་འཐུང་༔ མནའ་བཟན་གཤེད་པོ་ནག་པོ༔ ངན་བྱེད་གཉན་པོ་ཁྲག་འཐུང་༔ རྣལ་འབྱོར་དགྲ་ལྷ་ནག་མོ༔ ནག་པོ་སྐྱོང་གི་ཚོགས་རྣམས༔ མ་མོ་བྱེ་བའི་ཚོགས་རྣམས༔ བདུད་དང་སྲིན་པོའི་ཚོགས་རྣམས༔ ལས་ཀྱི་བཤན་པ་ཉེར་གཅིག་ལས་ལ་ཧྲོཿ བདག་ལ་སྣང་བའི་དམ་ཉམས་སྡིག་ཅན་འདི། །རྒྱབ་ཅིག་སྲིགས་ཤིག་ཚོས་ཤིག་ཞལ་དུ་གསོལ། །ཐུལ་ཞིག་བརྡུང་ཞིག་ཆིངས་ཤིག་དམ་པོར་སྡོམས། །ལོ་དང་ཟླ་བར་བཞག་པའི་སྐབས་མེད་པས། །ཁྱུག་ཅིག་སྡོམས་ཤིག་ཆིངས་ཤིག་རྣམ་པར་གཏོར། །ཞག་དང་ཟ་མར་མ་བཞག་མྱུར་དུ་སྒྲོལ། །ཕྱེ་ཞིག་བསྒྲད་ཅིག་གནོན་ཅིག་རྨུགས་པར་གྱིས། །ཐུལ་ཅིག་ཚེམས་ཤིག་རེངས་ཤིག་རྣམ་པར་གཤིག །སྐུ་གསུང་ཐུགས་ཀྱིས་གཏད་ལ་མ་གཡེལ་ཅིག །གསོད་ཅིག་ཚོད་ཅིག་སྲོག་རྩ་མྱུར་དུ་ཆོད། །དགྲ་བགེགས་རྡུལ་ཕྲན་ཙམ་ཡང་མེད་པར་མཛོད། །ཤ་ཆེན་ཁྲག་ལ་རོལ་ཅིག་ཧུབ་ཀྱིས་དྲོངས། །མ་ཐོགས་མྱུར་དུ་སྒྲོལ་ཅིག་གཏུབས་ལ་གསོལ། །བཅོལ་བའི་ལས་རྣམས་མཛོད་ཅིག་ས་མ་ཡ། ཁྲག་འཐུང་རྒྱལ་པོ

འཁོར་དང་བཅས་པ་རྣམས། །བསྟེན་པའི་ཚེ་ན་ཆོས་སྐྱོང་རྒྱུད་མ་རིང་། །བསྟེན་པའི་སྐྱི་དགྲ་ཡལ་བར་མ་བོར་ཞིག །བོས་པའི་ཚེ་ན་མགོན་པོ་སྟན་མཐྲ། །བླ་མའི་སྐུ་དགྲ་ཡལ་བར་མ་བཏང་ཅིག །གཡབས་པའི་ཚེ་ན་མགོན་པོ་སྤྱན་མ་བཏུལ། །ཆོས་ཀྱི་སྒྲ་འདི་ཡལ་བར་མ་བཏང་ཅིག །ཐད་པའི་དུས་ན་དམ་ཅན་མཐུ་མ་ཆུང་། །རྣལ་འབྱོར་དགྲ་འདི་ཡལ་བར་མ་བཏང་ཅིག །མདོར་ན་རིག་འཛིན་རྣལ་འབྱོར་བདག་ཅག་གིས། ཁྱེད་ལ་ཡང་ཡང་བསྐུལ་ཀྱང་དགོས་པ་མེད། །བསྐྲལ་པའི་ཞིང་བཅུ་ཚང་བའི་སྡིག་ཅན་འདི། །མ་ཐོགས་མྱུར་དུ་སྒྲོལ་བའི་དུས་ལ་བབ། །ཅེས་སྐུལ་འདི་སྐབས་ཐམས་ཅད་ལ་ངེས་ཏེ་བྱེད། དེ་ནས་སྟན་ལ་འདུག་སྟེ་སྡིགས་རིང་ཧེ་ལྷར་འོས་པ་བཟླའོ། །

དགུ་པ་གསོལ་ཀ་ནི། ཧཱུྃ་མགོན་པོའི་མཚན་གསོལ་དཔལ་ལྡན་ནག་པོ་ཆེ། །རྒྱལ་བའི་བསྟན་སྲུང་བཀའི་ཕྱག་བརྙན་མཆོག །གདུག་པ་ཚར་གཅོད་དྲག་ཞལ་མཐུ་རྩལ་ཆེ། །བདུད་འདུལ་དཔའ་བོ་བདག་ལ་དགོངས་སུ་གསོལ། །འདོད་ཡོན་རྒྱ་ཆེའི་གཏོར་མ་རྒྱ་མཚོ་དང་། །ཡོངས་སྤྱོད་སྣ་ཚོགས་ཞལ་ཟས་མཆོད་པ་འདི། །དཔལ་ལྡན་ནག་པོ་ཆེན་པོའི་ཞལ་དུ་འབུལ། །དགྱེས་པའི་ཚུལ་གྱིས་མཆོད་གཏོར་འདི་བཞེས་ལ། །སྔོན་གྱི་ཐུགས་དམ་གཉན་པོ་ཉེར་དགོངས་ཏེ། །རྣལ་འབྱོར་བདག་ཅག་འཁོར་དང་བཅས་པ་ཡི། །མི་མཐུན་ནོད་པའི་རྐྱེན་རྣམས་ཞི་བ་དང་། །འདོད་པའི་དོན་རྣམས་འགྲུབ་པར་མཛད་དུ་གསོལ། །གཏོར་མ་ལ་སྨན་ཕུད་དང་རཀྟ་སྦྲེངས། ཟས་སྣ་སྣ་ཚོགས་ཀྱིས་གཏོར་མ་དང་པོ་དེ། ཤར་དུ་རིམ་པས་བླུགས་ཏེ། གཏོར་སྔགས་ཤུགས་ཕྱུང་ལ་ལན་གསུམ་བརྗོད། མཐར། ཧོཿ དཔལ་མགོན་པོ་ནག་པོ་དུག་གསུམ་གྱི་སྨན་པ། རིག་འཛིན་ཡོངས་ཀྱི་སྲོག་ཤིང་རྣལ་འབྱོར་གྱི་དགྲ་ལྷ། བདུད་

འདུལ་གྱི་དབང་ཕྱུག །མནའ་བཟན་གྱི་གཤེད་མ། དམ་ཉམས་ཀྱི་སྲོག་གཅོད།
དགྲ་བགེགས་འདུལ་བའི་དཔའ་བོ། བསྟན་སྲུངས་ཀྱི་མདའ་བདག་ཆེན་པོ།
འཁོར་ཕོ་ཉ་ལས་མཁན་གཡོག་འཁོར་གྲངས་ལས་འདས་ཤིང་བརྗོད་དུ་མི་ལང་
བ་རྣམས་ཀྱི་ཞལ་དུ་འབུལ་ལོ། །གསོལ་ལོ། །མཆོད་དོ། །མགྲོན་ནོ། །མཆོད་པ་
དམ་པ་བཞེས་སུ་གསོལ། དམ་རྫས་བདུད་རྩི་འབར་བ་འདི་བཞེས་ལ། བདག
ཅག་དཔོན་སློབ་ཡོན་མཆོད་འཁོར་དང་བཅས་པ་རྣམས་ཀྱི་ནད་དང་གནོད་པ་
ཐམས་ཅད་ཞི་བར་མཛད་དུ་གསོལ། ཚེ་དང་བསོད་ནམས་དཔལ་འབྱོར་ཐམས
ཅད་རྒྱས་པར་མཛད་དུ་གསོལ། མི་དང་མི་མ་ཡིན་པའི་འགྲོ་བ་ཐམས་ཅད་དབང
དུ་བསྡུ་བར་མཛད་དུ་གསོལ། བར་དུ་གཅོད་པ་ཐམས་ཅད་ཐལ་བ་རྡུལ་དུ་རློག
པར་མཛད་དུ་གསོལ། སངས་རྒྱས་ཀྱི་བསྟན་པ་སྲུངས་ཤིག །དཀོན་མཆོག་གི
དབུ་འཕང་བསྟོད་ཅིག །དམ་ཆོས་མི་ནུབ་པའི་རྒྱལ་མཚན་ཕྱུར་ཞིག །བསམ་པ་
ཐམས་ཅད་སྒྲུབས། རེ་བ་ཐམས་ཅད་སྐོངས། སྔོན་པའི་གྲགས་པས་ཕྱོགས
ཐམས་ཅད་ཁྱབ་པར་མཛོད། ཁྱད་པར་དུ་ཡང་དེང་དྲག་པོའི་འཕྲིན་ལས་མངོན
པར་ཞུ་བ་ལགས་ཀྱི། བསྟན་པ་ལ་སྡང་བའི་དགྲ་བགེགས་ལོག་འདྲེན་བྱད་མ
འདི་དག །སྐད་ཅིག་ཉིད་ལ་བསད་པ་དང་། བསྐྲད་པ་དང་། དབྱེ་བ་དང་།
རེངས་པ་དང་། བཅིངས་པའི་སྒོ་དུ་མ་ནས་འཁོར་དང་བཅས་པ་དང་། གྲོགས
དག་བཅས་པ་དང་། སྲུང་སྐྱོབ་དང་བཅས་པ་ཐམས་ཅད་ཐལ་བ་རྡུལ་དུ་རློག་པའི་
འཕྲིན་ལས་མཛོད་ཅིག །ཅེས་པའི་མཐར། བསད་སྔགས་རིང་ཐུང་གང་རུང་ཞིག་ཚར་གཅིག་
གམ་གསུམ་བརྗོད། དེ་ཁོ་ནའི་རིམ་པས། སླར་ཡང་། ཧཱུྃ་མགོན་པོ་མཚན་གསོལ་ཞེས་མན་
ཆད། བསད་སྔགས་ཀྱི་བར་གསོལ་ཀ་ལས་བཅོལ་བསྐུལ་བ་འདི་ཚར་ལྔ་བྱ་སྟེ། གཏོར་ཆེན་གྱི་ལྷ

དང་། ནུབ་དང་། བྱང་ལ་རེ་རེ་དང་། མཚམས་བཞི་ལ་གཅིག་རྣམས་སོ། །

དེ་ནས་བཙུ་པ་ཟློར་འཕང་བ་ནི། འཕྲུར་དར་ནག་པོ་དང་། དམ་རྫས་ཀྱི་དུད་པ་དང་། གསེར་སྐྱེམས་སོགས་ཀྱིས་སྣ་དྲངས་ཏེ། སྲོས་པ་ལ་དགའ་ན་ཕོ་ཉ་ལས་མཁན་གྱི་ཆ་བྱད་འཛིན་པའི། དྲག་པོའི་རོལ་རྟེད་ཅི་རིགས་པ་དང་བཅས་ཤིང་། གོ་མཚོན་ཐོགས་པས་ཀུང་མཐའ་བསྐོར། སློབ་དཔོན་འཁོར་བཅས་རོལ་མོ་བ་དང་བཅས་པས་ཇིང་མནན་ནས་འོངས་ཏེ། གཏོར་ཆེན་སྟེགས་མཐོ་བལ་བཞག །ཟློར་སྣ་རྣམས་དང་། ཐུན་རྣམས་ཀུང་བཤམས། སྐབས་འདིར་གཟུ་དཔངའཛུགས་ཏེ། ཧཱུྃ སྲིད་པའི་རྩེ་མོ་མན་ཆོད་ནས། །དམྱལ་བ་ན་རག་ཡན་ཆོད་དུ། །གཟུ་དང་དཔང་ལ་དཀོན་མཆོག་བཞུགས། །ཡི་དམ་ཆོས་སྐྱོང་དཔང་མཛོད་ཅིག །ཞལ་བཞི་ཡབ་ཡུམ་དཔང་མཛོད་ཅིག །ཚངས་པ་བརྒྱ་སྦྱིན༔ གཟའ་དང་རྒྱུ་སྐར༔ དབང་ཆེན་ཁྱབ་འཇུག༔ ལྷ་སྦྱིན་སྟེ་བརྒྱད༔ ཡ་བདུན་རྒྱལ་པོ་མན་ཆད་ནས། །འཚིང་བྱེད་ཞགས་ཐོགས་ཡན་ཆོད་དུ། །དེ་ནུབ་གཟུ་དང་དཔང་མཛོད་ཅིག །སྐྱེས་བུ་ཀླུ་བཙན་མན་ཆད་ནས། །དྲག་དམར་བཙན་རྒོད་ཡན་ཆོད་དུ། །དེ་ནུབ༔ སྲིད་པའི་རྒྱལ་མོ་མན་ཆད་ནས། །འགོང་པོ་སྤུན་དགུ་ཡན་ཆོད་དུ། །དེ་ནུབ༔ དབྱིངས་ཕྱུག་རྒྱལ་མོ་མན་ཆད་ནས། །དམ་སྲི་ཕོ་མོ་ཡན་ཆོད་དུ། །དེ་ནུབ༔ ཞལ་ལྕེ་ལྷ་འདྲེ་ཡོངས་ཀྱིས་ཆོད། །ཁ་སླ་སྲུང་མ་གཉན་གྱིས་ཐོབ། །ང་ཡིས་མ་ཉེས་འདི་ཡིས་ཉེས། །དམ་ལ་འདས་པའི་སྡིག་ཅན་འདི། །བསྟན་པ་བཤིག་ཅིང་དཀོན་མཆོག་སྨོད། །སྲུང་མ་ཁྱོད་ལ་སྨད་བཙུགས་སོ། །ཕྱོགས་འཆང་བདག་ལ་དོ་ཡང་བདོས། །རྒྱལ་ཁམས་ཕུང་བར་འདེབས་ཡིས་བྱས། །མཁའ་འགྲོ་སྲུང་མ་རམ་མདའ་ལོག །སྟོང་བྱེད་དགྲ་བོ་དམ་ཉམས་འདིའི། །གནམ་གྱི་འཇུ་ཐག་སྐྱ་བོ་ཆོད། །ས་ཡི་བརྟེན་ཕུར་ནག་པོ་ཕུད། །ལས་ཀྱིས་རླུང་གིས་རྒྱབ་ནས་ཕུལ། །འཇིགས་པའི་

སྨུན་པས་མདུན་ནས་གསུས། ཁོད་པའི་ནང་ནས་སྙིང་བྱུང་ཅིག །དཔྲལ་བའི་
དབྱིངས་ནས་མིག་བྲུས་ཤིག །ལྟག་པའི་ཕྱོགས་ནས་བདུད་ཚོད་ཅིག །ཡོ་དང་ཟླ་
བར་མ་བཞག་ཅིག །མྱུར་བར་ཁྱུག་ལ་རིངས་པར་སྒྲོལ། །ཅེས་པའོ། །དེ་རྗེས་གསེར་
སྐྱེམས་དང་། ཟོར་ལམ་དབྱེ་བ་སོགས་སྤྱི་དང་མཐུན་པར་བྱ། སྤྲོ་ན་སྔར་ཡང་། དཔལ་ལྡན་
མགོན་པོ་མཧཱ་ཀཱ་ལ། །སོགས་ཀྱིས་ཀྱང་བསྐུལ་ལོ། །མཐར། དཔལ་ལྡན་རྡོ་རྗེ་འཆང་གི
བཀའ་ཉན་པ། །དུས་གསུམ་སངས་རྒྱས་ཀུན་གྱི་ཐུགས་སྤྲུལ་པ། །གཏུམ་པོ་ཁྲག
འཐུང་སྐྱེ་འགྲོའི་སྲོག་གི་བདག །ཞིང་སྐྱོང་ནག་པོ་ཆེན་པོ་ལས་ལ་ཡ། ཁྱོད་ཀྱི་
འཕྲིན་ལས་བསམ་གྱིས་མི་ཁྱབ་ཏེ། །གང་འདུལ་སྤྲུལ་པ་མ་ཐོགས་ཅིར་ཡང
སྟོན། །བདུད་དཔུང་དགྲ་བགེགས་འདུལ་བར་ཆས་པའི་ཚེ། །མཁའ་ལ་མི
བཟད་སྤྲིན་རྣམ་དམར་ནག་འཁྲིགས། །རྡོ་རྗེའི་ཐོགས་དང་སེར་ཆེན་ཕྱོགས
བཅུར་འབབ། །ཡུར་ཡུར་སྒྲ་ཡིས་རི་བོའི་ཚོགས་རྣམས་བསྒྱེལ། །ཕྱོགས་མཚམས
ཐམས་ཅད་མེ་འབར་ཁྲོ་རྒྱུ་འབབ། །ས་གཞི་སྡིག་སྤྲུལ་སྲོག་ཆགས་གདུག་པས
ཁྱབ། །སྟག་སེང་གཅན་གྱི་ཚོགས་རྣམས་ལང་ལོང་རྒྱུ། །གསོད་བྱེད་སྲིན་པོའི
ཚོགས་ཀྱིས་ས་སྟེང་ཁྱབ། ཁྲག་འཐུང་མ་མོའི་ཚོགས་ཀྱིས་བར་སྣང་ཁེངས། །ཉི་
ཟླ་གཟའ་སྐར་ཁྲེབ་པས་མཁའ་དབྱིངས་ཁྱབ། །མཆོད་ཆའི་བྱ་ཡུག་ཕྱོགས་བཅུར
ཐུན་ནུ་ནུ། །དགྲ་ཚོགས་ད་ལྟ་འཇོམས་པའི་དུས་ལ་བབ། །བསྟན་པ་འཇིག་པའི
དགྲ་བོ་འདི། །རིངས་པར་སོང་ལ་དྲག་ཏུ་དེད། །མྱུར་བར་སོང་ལ་དམ་དུ་ཆིངས།།
མགྱོགས་པར་ཁྱུག་ལ་ངེས་པར་གསོད། །ཁྲི་གུག་འབར་བས་དགྲ་སྲོག་ཆོད། །
རལ་གྲི་འབར་བས་ཡན་ལག་གཏུབས། །མདུང་ཐུང་འབར་བར་ལུས་ཀུན་ཕུག །
རྩེ་གསུམ་འབར་བས་སྣོ་གསུམ་དྲོལ། །ནག་པོ་ཆེན་པོ་སྐུ་བསྐྱོད་ཅིག །ཞིང་སྐྱོང

ཆེན་པོ་རྩལ་མ་ཞན། །སྟོབས་འཕྲོག་ནག་པོ་མཐུ་མ་ཆུང་། །ཞལ་གདངས་དྲག
པོའི་བཤུགས་པ་འཚེར། །གཡུང་མོ་ནག་མོ་དགྲ་ལ་ཡ། །གད་རྒྱངས་ཆེན་པོས
དགྲ་སྙིང་འགེམས། །མི་སྲུན་གཏུམ་མོ་དགྲ་ལ་ཡ། །ཁྲག་རྒྱུན་གསོལ་བས་མྱོས་པ་
མོ། །སྲིན་མོ་འཛིགས་རུང་དགྲ་ལ་ཡ། །སྐྱི་གནས་ནད་ཡམས་ན་བུན་མཐུལ། །
སེང་ག་གླིང་མ་དགྲ་ལ་སྡོ༔ །དམ་ཉམས་དགྲ་ལ་སྨྱོ་འབོག་གཏོང་། །བཤན་པ་
སྔོན་པོ་དགྲ་ལ་ཆོས། །དགྲ་ལ་ནང་འཁྲུག་ཕོག་སེར་འབེབས། །བཤན་པ་སེར་
པོ་དགྲ་ལ་ཆོས། །བསྟན་པ་འཇིག་པ་ནད་ཀྱིས་འདེབས། །བཤན་པ་དམར་པོ་
དགྲ་ལ་ཆོས། །འགལ་བྱེད་མི་ཕྱུགས་ཕྱོགས་ཀྱིས་འདེབས། །བཤན་པ་ལྗང་ཁུ་
དགྲ་ལ་ཆོས། །སྲོག་གཅོད་རྫུ་འཕྲུལ་བསམ་མི་ཁྱབ། །བཤན་པ་ནག་པོ་དགྲ་ལ་
ཆོས། །ལིང་པ་ཆེན་པོ་ཁྱེད་རྣམས་ཀྱིས། །ངོ་ནུབ་དགྲ་བགེགས་ཚོམ་ལ་ཕོབ། །
ཡུམ་ཅིག་ཨེ་ཀ་ཛ་ཏི་ནི། །རལ་པ་གཅིག་གིས་ཁམས་གསུམ་ཁྱབ། །དབང་ཕྱུག་
ཆེན་མོ་མཐུ་རྩལ་ཅན། །དགྲ་བགེགས་སྙིང་ལ་ད་བྲོ་ཅིག །གཤིན་རྗེ་ཁྲོ་ཚ་ལུས་
པོ་ཆེ། །ཁབ་མིག་ཙམ་ལའང་རྡུག་ཏུ་འཇུག །སྡེ་བརྒྱད་ཡོངས་ཀྱི་དམག་དཔོན་
ཏེ། །བེ་ཏ་རཱ་ཛ་དགྲ་ལ་ཡ། །སྲིད་པའི་རྒྱལ་མོ་སྨུ་ཁ་ལེ། །སྟོང་གསུམ་ལྷ་གའི་
དབྱིངས་སུ་འཇུག །ཁྱབ་བྱེད་སྣ་ཚོགས་གཟུགས་ཅན་མ། །བདུད་འདུལ་ཆེན་མོ་
དགྲ་ལ་སྡོ༔ །བཤན་པ་ཉི་ཤུ་རྩ་གཅིག་ཀྱང་། །མཐོང་བ་ཙམ་གྱིས་སྐྲངས་པར་
བྱེད། །ངོ་ནུབ་དགྲ་བོའི་ཡུལ་དུ་ཆོས། །དགྲ་བགེགས་ཐལ་བ་རྡུལ་དུ་རློག །
ཚངས་པ་དུང་གི་ཐོར་ཚུགས་ཅན། །འཁོར་བྱེད་ཆེན་པོ་དགྲ་ལ་ཡ། །སྲོག་བདག་
གནམ་ལྷ་བྱང་ཆུབ་སྟེ། །སྨྱོ་བྱེད་ཆེན་པོ་དགྲ་ལ་ཡ། །སྐྱེས་བུ་གྱིང་ཆེན་དགྲ་ལྷ་
ཁྱེད། །ཆོ་འཕྲུལ་ལྡས་ངན་དགྲ་ལ་ཡ། །ནག་པོ་འབུམ་ཁྲག་དྲུག་ལ་སོགས། །

ཞིང་སྐྱོང་མཐུ་ཆེན་བསམ་མི་ཁྱབ། །དོན་ནུབ་དགྲ་བོའི་ཡུལ་དུ་ཆོས། །ལྷག་མ་མེད་པར་ཆོམས་ལས་ཞོག །དྲེགས་པ་ལྷ་སྲིན་སྡེ་བརྒྱད་རྣམས། །དྲག་པོའི་ལས་ལད་བསྒྲུལ་གྱི། །དམག་དཔུང་སྒྲིད་ལ་རུ་མཚོན་ཕྱོར། །དགྲ་བགེགས་ཐལ་བ་རྡུལ་བཞིན་རློག་པར་མཛོད། །ལྷག་མ་ཅི་ཡང་ལྷངས་རྒྱུ་མེད་པར་མཛོད། །ས་སྟེང་འདི་རུ་མིང་ཡང་མེད་པར་མཛོད། །དམ་པ་དུས་ལ་བབ་པོ་ས་མ་ཡ། །ཞེས་བྲག་ཏུ་བསྒྲུལ་ལ། ཧོ་བི་ཤེ་དེ་བི་ཧྲཱུྃ༔ རྡོ་ཞོར་འཐངས། ཙཀྲ་ཡིས་ར་ཞོར་དང་། ：རཁ （《ཧཱུྃ》 རཀྵ ）སེས་ཁྲག་ཞོར་དང་། སིང་ག་ཡིས་མདའ་ཞོར་དང་། དེ་ཐམས་ཅད་ལ། མ་ཧཱ་ཀཱ་ལ་ཐུན་ཧྲཱུྃ༔ ཞེས་པས་རྒྱབ་བརྡེན། བསད་སྦྱགས་དྲག་ཏུ་བཟླ་ཞིང་ཐུན་འཕང་ངོ་། ཧཱུྃ་དཔལ་ལྡན་མགོན་པོའི་བཀའ་འཁོར་ནི། །ནག་པོའི་དམག་ཚོགས་ཉེར་རེ་རེ། །ཤ་ཟའི་ངར་སྐད་དིར་རི་རི། །མ་མོའི་ཞོར་འཕེན་ཤར་ར་ར། །མཁའ་འགྲོའི་ཤུགས་ཀྱུ་རྩེར་རེ་ར། །ལྷ་མོའི་གླུ་དབྱངས་ཀྱུར་རུ་རུ། །མི་ནག་གར་བྱེད་ཁྲུགས་སེ་ཁྲུག །རོ་ལངས་གད་རྒྱངས་དིར་རི་རི། །གིང་རུས་གར་བྱེད་ཟངས་སེ་ཟང་། །བྱ་ནག་མང་པོ་ཐིབས་སེ་ཐིབ། །ཕྱི་སྤྱང་དུ་འབོད་ལྷངས་སེ་ལྷང་། ཁྱི་ནག་མང་པོ་ཁིངས་སེ་ཁིང་། །རྣམ་འཕྲུལ་དུ་མ་སྟོན་པ་རྣམས། །ལ་ལ་འཁྲིད་ཞིང་དགྲ་ལ་རོལ། །ལ་ལ་འཕྱོང་ཞིང་བགེགས་རྣམས་འཛོམས། །ལ་ལ་དབ་ཀྲབ་ཁྲག་ལ་འཐུང་། །ལ་ལ་རྐྱོད་ཅིང་རོ་ལ་ཟ། །ལ་ལ་ཆེམ་ཆེམ་རུས་པ་མུར། །ལ་ལ་འཁྲིད་ཞིང་དགྲ་རྣམས་གསོད། །ལ་ལ་རྒྱུག་ཅིང་དམ་ཉམས་སྒྲོལ། །སྡིག་ཅན་ཆོས་ལ་སྡང་བ་འདི། །བདུད་ཀྱི་ཁྲམ་ལ་ཐོབ་ལ་ཤོག །ཤོ་སྡེ་ནག་པོ་ཁྲིམ་ལ་ཤོག །ཞགས་པ་དམར་ནག་ཁྲ་ལས་ཤོག ཁྱོད་ཀྱིས་ཁས་བླངས་དུས་ལ་བབ། །དམར་གྱི་གཏོར་མ་འདི་བཞེས་ལ།། བསྟན་པ་འཇིག་པའི་དགྲ་བོ་འདི། །བདུན་བརྒྱད་རྩ་ནས་ཆོད་ལ་ཤོག །ཨོཾ་མ་ཧཱ

ཀཱ་ལ་ཀཱ་ལ་བི་ཀཱ་ལ་ར་ཏྲི་ཏ། ཧཱུཾ་བི་ནི། ཙཎྜ་ལི། རྐཱུ་སི། སིངྒ་ལི། ཏེ་བི་ཧྲཱིཿཧྲཱིཿ ཨ་ཡ་མ་རུ་རུ་ཙ་ཤ་ན་ ཧྲཱིཿཧྲཱིཿ ཞེས་པ་དང་། བསད་སྟོགས་དྲག་པོ་བརྗོད་ཅིང་གཏོར་མ་ཟོར་དུ་འཕང་། དགྲ་བགེགས་ཕྱོགས་གཏོགས་ཡུལ་འཁོར་དང་བཅས་པ་ཐམས་ཅད་ལྷག་མ་ཙམ་ཡང་མེད་པར་བྱས་པར་བསམ། རོལ་མོའི་སྒྲ་དྲག་པོ་དང་བཅས་པས་མཚམས་བཅད་དེ། སློབ་དཔོན་གྱི་ཧེང་མཐའ་ལ་འོངས། རྗེས་ཀྱི་བྱ་བ་ནི་གོང་གཏོར་སྒྲུབ་ཀྱི་སྐབས་སུ་བཤད་པ་དང་འདྲའོ། །འདིར་ཅུང་ཟད་ངེས་འཚལ་བ་ལ། སྒྲུབ་སྐོར་སྐྱིད་པ་ཁུངས་མ་ཕལ་ཆེར་དུ། རྣམ་འགྱུར་གསུམ་པ་ཉིད་བཤད་དེ། དེ་ཡང་བསྙེན་དུས་ནི་གཏོར་ཆོག་དཀྱུས་ཀྱི་དེ་ཡིན། འདི་ལ་རྒྱ་ཞལ་བརྩེགས་མ་ཉིད་ནག་པོ་ལ་འཛོལ་སོ་མེད། གཡས་གཡོན་གཉིས་ལྗང་ནག་བྱ་བ་ལ། ཕྱིས་ཀྱི་ཕལ་ཆེར་ལྗང་ལ་ནག་པའི་མདངས་ཅན་དུ་མཚུངས་པར་བཞེད། ཡི་གེ་སྐྱིད་པ་རང་མང་པོ་ན། གཡས་སྔོ་གཡོན་ལྗང་དུ་བཤད་པའང་འདུག །སྒྲུབ་པ་དང་ལས་སྦྱོར་གཉིས་ཕལ་ཆེར་རྣམ་འགྱུར་འདྲ་བར་བྱེད། ཕྱོགས་ཆོག་ལ་གཡས་བརྩེགས་མ་གཉིས་ནག་པོ། གཡོན་བརྩེགས་མ་གཉིས་ལྗང་ཁུར་བཤད། དེ་ཀའི་དབང་དུ་བྱས་ནས་སྐབས་འདིར་གཏོར་མའི་ལས་སྦྱོར་ཡིན་པས། ལས་སྒྲུབ་གཉིས་པོ་རྣམ་འགྱུར་གཅིག་པའི་ཕྱིར་དཀྱུས་ལ་དེ་བཞིན་དུ་བྲིས་པ་ཡིན། ཁ་ཅིག་ལས་སྦྱོར་དང་ཕྱོགས་ཆོག་རྣམས་འགྱུར་གཅིག་པར་བཞེད་དེ། དེ་ལའང་འགལ་བ་མ་མཐོང་ངོ་། །འགའ་ཞིག་རྣམ་འགྱུར་བཞི་པར་འདོད་པ་ལྟར་ན། གཞན་གསུམ་སྔ་དང་འདྲ། ལས་སྦྱོར་མགོན་པོ་ཞལ་བཞིའི་འཁོར་ཞལ་དུ་འདོད་དོ། །འོན་ཀྱང་སྒྲུབ་པའི་བྱ་བ་ནི། ཐོག་མ་བསྙེན་པའི་ཕྱོགས་ལ་ཡང་འདུག །ཕྱི་མ་ལས་སྦྱོར་གྱི་ཕྱོགས་ལ་ཡང་འདུག་པས། ཀུན་ཁྱབ་ཡིན་པའི་ཕྱིར་སྒྲུབ་ནུས་ཉིད་གཙོ་བོར་བྱའོ། །ཞེས་ངག་ཅག་གི་བླ་མ་དམ་པ་རྣམས་གསུངས་སོ།། ༎

དེ་ལྟར་ན་ནག་པོ་གདོང་བཞི་པའི་གཏོར་མའི་ལས་རིམ་ཞི་དྲག་ཉེར་མཁོ་ཙམ་གསལ་བར་བརྗོད་པ། ལས་བཞི་ལྷུན་གྲུབ་ཅེས་བྱ་བ་འདི་ཡང་། རང་གི་སློབ་རིགས་མི་འབར་གྱི་གཙུག་ལག

ཁང་སྒྲུབ་གནས་བྱང་ཆེན་གྱི་དགེ་འདུན་རྣམས་སོགས་དོན་གཉེར་ཅན་མང་པོས་སྨྲ་ཕྱིར་ཡང་ཡང་བསྐུལ་བ་ལ་བརྟེན་ནས་ཏཱ་ར་ནཱ་ཐས་ཞོར་བྱུང་དུ་བྲིས་པའོ། །འདི་དག་ལ་ཡིག་སྐྱོང་རྩ་བ་རྣམས། ཐོ་ཡིག་ཙམ་ལས་མེད་ཅིང་། བར་སྐབས་དང་ཕྱིས་ཀྱི་ཡི་གེ་ཏེ་རིགས་འདུག་པ་རྣམས། ཚིག་ཚིགས་ཧ་ཅང་ཆེས་པས་གཟུང་དཀའ་བར་འདུག་པས་འདིར་མདོར་བསྡུས་ཙམ་ཚིག་ཟོར་ཡང་བར་བཀོད་པ་ཡིན་ནོ། །ཧཱུྃ་ཧཱུྃ་ཕཊ་ཕཊ་དང་། སྲཱི་སྲཱི་སིལ་སིལ་ཏོམ་ཏོམ་རང་བྱེད་མཁན་ཅིག་མ་ལགས་པ། འདི་འདྲ་རིགས་ལ་རྩལ་འདོན་རང་མེད་མོད། །འོན་ཀྱང་མན་ངག་རྩུང་ཟད་རིག་ཅིང་། གཞན་གྱིས་བསྐུལ་བ་ལ་བརྟེན་ནས་བག་ཙམ་ཞིག་བྲིས་པའོ། །དགེ་ལེགས་འཕེལ། ཤུས་དག

༄༅། །ལྷ་ཆེན་ལྷུམ་དྲལ་གྱི་སྒྲུབ་ཐབས་དགྲ་བགེགས་ཀུན་འཇོམས་ཞེས་བྱ་བ་བཞུགས་སོ། །

༄༅། །ན་མོ་གུ་རུ་མ་ཧཱ་ཀཱ་ལཱ་ཡ། རབ་འཇིགས་དྲེགས་པ་འདུལ་མཛད་དཔའ་བོ་ཆེ། །སྤྲུལ་ལ་ཞལ་གཅིག་ལྷར་བརྩེ་དངོས་གྲུབ་སྩོལ། །བླ་མ་དང་ནི་ནག་པོ་ཆེན་པོ་ལ། །གུས་པས་བཏུད་ནས་གཏོར་མའི་ཆོག་བཤད། །འདིར་བྲིས་སྐུ་དང་མཆོད་གཏོར་བཤམས། བདག་བསྐྱེད་དང་ཡི་དམ་གྱི་མཆོད་གཏོར་སྔོན་དུ་འགྲོ་བས་འདི་སྐད་ཅེས་བྱའོ། །ཨོཾ་བཛྲ་ཨ་མྲི་ཏ་ཀུཎྜ་ལི་ཧ་ན་ཧ་ན་ཧཱུྃ་ཕཊ། ཨོཾ་སྭ་བྷཱ་ཝ་ཤུདྡྷ་སརྦ་དྷརྨཱ་སྭ་བྷཱ་ཝ་ཤུདྡྷོ྅ཧཾ། སྟོང་པའི་ངང་ལས་རང་གི་མདུན་དུ་འབྱུང་བཞི་རི་རབ་དང་བཅས་པའི་རྩེ་མོར། དུར་ཁྲོད་ཆེན་པོའི་གནས། ཤིན་ཏུ་གཏུམ་པའི་ལྗོངས། དྲེགས་པ་བདུད་ཀྱི་ཡུལ། དུག་གི་ན་བུན་འཁྱུལ་བ། དྲག་པོའི་གློག་འཁྱུག་ཅིང་། རྒྱབ་སོད་ཀྱི་འབྲུག་སྒྲ་སྒྲོག་པ། གནམ་ལྕགས་ཀྱི་

ཐོག་དང་མཚོན་ཆ་སྣ་ཚོགས་ཀྱི་སེར་བ་འབབ་ཅིང་། མ་མོ་འདུ་བའི་གནས། མཚན་མོ་མེ་འབར་བ། ཉིན་མོ་རླུང་ནག་འཚུབ་ཅིང་། ན་བུན་རྣག་ཁྲག་དང་ཞག་ཏུ་འབབ་པ། མི་རོ་སྐམ་རློན་རིད་གསུམ་སྣ་ཚོགས་བཅལ་དུ་བཀྲམ་ཞིང་། ཁྲག་ཞག་གི་ཆ་གློང་འཁྲུག་པ། གཅན་གཟན་གདུག་པོ་རྣམས་ངར་སྐད་འབོད་པའི་དབུས་ན། རྨངས་གཞི་ལྕུགས་ལས་གྲུབ་པའི་སྟེང་དུ། ཤར་མིའི་ཐོད་པས་བརྩིགས་པ། ལྷོར་ཧྲའི་ཐོད་པས་བརྩིགས་པ། ནུབ་སྤྲེའུའི་ཐོད་པས་བརྩིགས་པ། བྱང་ལུག་གི་ཐོད་པས་བརྩིགས་པའི་ཕོ་བྲང་ཆེན་པོ། ཕྱི་རིན་པོ་ཆེའི་གཞལ་ཡས་ཁང་ལ། ནང་ཐོད་པའི་མཁར་དུ་ཡོད་པ། གྲུ་བཞི་སྒོ་བཞི་པ་ཤིན་ཏུའཇིགས་ཤིང་རབ་ཏུ་འབར་བ། ཟུར་བཞི་ཟངས་ལ་བྱས་པ། སྒོ་བཞི་བསེ་ལས་བྱས་པ། གསེར་གྱི་རེ་ཆ་གསལ་བ། མུ་མེན་འཕྲུལ་གྱི་གཡག་ཤིང་ཅན། །ཧྲ་བབས་དུང་ལ་གྲུབ་པ། ཟངས་ལྕུགས་ཀྱི་ཁྲག་གི་བང་ཡོད་པ། ནང་ཀེ་རུས་ཀྱི་ཀ་གདུང་རྣམས་ཀྱིས་ཕུབ་པ། རུས་པའི་དྲྭ་བ་དྲྭ་ཕྱེད་དང་། མི་མགོ་བརྩིགས་པའི་དོག་གེས་མཚན་པ། ངོས་རྣམས་ལ་ཁྲག་གི་ཟར་ཆུ་འབབ་པ། དེའི་ནང་མི་རོ་ཧྲ་རོ་བཅལ་དུ་བཀྲམ་པ། མི་ཁྲག་ཧྲ་ཁྲག་མཚོ་རུ་བསྐྱིལ་བ། མི་ལྤགས་ཧྲ་ལྤགས་ཡོལ་བར་བྲེས་པ། གསུར་ཆེན་དུད་པ་ཕྱོགས་བཅུར་འཕྱུལ་བ། ཕྱི་རོལ་རྨང་གཞིའི་སྟེགས་བུ་ལ་རོ་ལངས་ཀྱིས་ཤོན་བྱེད་པ། །ཀེང་རུས་ཀྱི་གར་མཁན་འཁྲབ་པ། ཕྱོགས་ཐམས་ཅད་དུ་ཞིང་ཆེན་གྱི་བླ་བྲེ། མི་རོའི་རྒྱལ་མཚན་དང་བ་དན། རྒྱུ་རློན་གྱི་ལྡ་ལྡི། མགོ་བོ་སྣ་ཚོགས་ཀྱི་དོ་ཤལ་དང་། །སྐྲའི་ཟ་ཡབ་ལ་སོགས་པ་ཉམ་ངལ་བག་ཚ་བའི་རྒྱན་དང་ལྡན་པའི་ཕོ་བྲང་གི་ལྟེ་བར་ནག་པོ་བདུན་བརྩེགས་མཁར་ཟུར་དྲུག་པ་ལ་མཐིང་བཟང་གཡུའི་སྐས་བརྩུགས་པའོ། །དེའི་དབུས་སུ་མཐིང

ནག་གྲུ་གསུམ་འབར་བའི་དཀྱིལ་འཁོར་ལ་རིན་པོ་ཆེའི་ཁྲི་པདྨ་དང་ཉི་མའི་སྟེང་དུ་མི་རོ་ཧ་རོ་ལ་གནས་པའི་ཧཾ་ལས་དྲུག་སྟོང་ཧཾ་གྱིས་མཚན་པ་ལས་འོད་འཕྲོས། དགྲ་བགེགས་ཐམས་ཅད་ཚར་བཅད། ཚུར་འདུས་ཡོངས་སུ་གྱུར་པ་ལས་ལྷ་ཆེན་དཔལ་འབར་མཧཱ་ཀཱ་ལ་སྲོག་བདུད་ནག་པོ་ཐོད་པའི་ཕྲེང་བ་ཅན་སྐུ་མདོག་སྨུག་ནག་བདུད་ཧ་ནག་པོ་རྡིང་དཀར་ལ་ཆིབས་པ། ཞལ་གཉིས་ཕྱག་བཞི་པ། གཡས་ཤྭ་ན་མུ་ཁའི་གདོང་ཤེལ་མིག་གྱེན་དུ་ཕྱོགས་པས་དགྲ་བགེགས་ལ་ཟྲུག་ཅིང་བླ་འགུགས་པ། ཞལ་གཉིས་ཀ་འཆང་མཆེ་བ་གཙིགས་པ། ལྗགས་འགྲིལ་ཞིང་རྐན་སྦྲ་སྡེབ་པ། ཧཱུྃ་ཕཊ་ཀྱི་གད་མོ་དང་ང་རོ་དྲག་པོ་སྒྲོག་པ། ཕྱག་གཡས་གཉིས་ཀྱིས་དུང་གི་སྟོང་པོ་མེ་འབར་བ་དང་བདུད་ཞགས། གཡོན་གཉིས་ཀྱིས་ཁྲམ་ཤིང་དང་ཐོད་པ་སྙིང་བཅས་ཁྲག་གིས་གང་བ་འཛིན་པ། དམར་ལ་ཟླུམ་པའི་སྤྱན་གསུམ་སྡང་མིག་ཏུ་བསྒྲད་པ། སྨ་ར་དང་སྨིན་མ་དང་སྐྲ་ཁམས་ནག་གྱེན་དུ་བརྫེས་པ་ལ་སྦྲུལ་ནག་དང་དར་ནག་གི་ཅོད་པན་ཅན། མི་མགོ་སྐམ་པོ་ལྔས་དབུ་ལ་བརྒྱན་ཅིང་། རློན་པ་ཁྲག་འཛག་པ་ལྔ་བཅུའི་དོ་ཤལ་འཆང་བ། དུག་སྦྲུལ་སྟོང་གི་རྒྱན་པོས་བརྒྱན་པ། སྐུ་ལ་དར་ནག་གི་འཇོལ་བེར་སྲུམ་བརྩེགས་མུན་པའི་གཡུང་དྲུང་རིས་དང་གསེར་གྱི་སྣ་རགས་ཅན། དེའི་སྟེང་ན་དྲེད་མོའི་བཅང་སླག་སེང་གེ་སྟོན་པོའི་གོང་ལག་ཅན་གསོལ་བ། ཞབས་ལ་སག་ཏིའི་ལྷམ་གྱོན་པ། སྟན་ནས་འབྲུག་སྟོང་ལྡིར་ཞིང་། དྲི་འཛིན་ནས་ནག་པོ་བརྩེགས་པའི་རླུང་དམར་ལྷང་བ། སྡང་མིག་ལས་མེ་འོད་སྒྲོ་ཞིང་། ཞལ་དུ་ཤ་ཁྲག་གི་རྒྱ་མཚོ་འཁྱིལ་བ། སྒོ་དགུ་ནས་ཉམས་པ་ལ་དུག་གི་ཆར་སྤྲིན་འབེབས་པ། སྤྱི་བོ་ལ་ཉི་ཟླས་བརྒྱན་པ། སྐུ་ཆེ་ལ་ཡན་ལག་རགས་པ། ཁམས་གསུམ་འདར་ཞིང་སྐྲག་པར་བྱེད་པ། དགྲ

བགེགས་དང་ལོག་པར་ལྟ་བ་ཐམས་ཅད་སྐད་ཅིག་གིས་རྡུལ་དུ་རློག་པའོ། །དེའི་གཡོན་དུ་ཧཱུྃཿལས་རལ་གྲི་ཧཱུྃཿས་མཚན་པ་ཞུ་བ་ལས་དཔལ་ལྡན་ལྷ་མོ་གཉན་གྱི་རེ་མ་ཏཱི་སྐུ་མདོག་ནག་མོ། ཞལ་གཅིག་ཕྱག་བཞི་མ། ཞལ་རས་ཕྱི་རྒྱབ་ཏུ་ཕྱོགས་པས་གཟིགས་པ། མི་རོ་ཞལ་དུ་གསོལ་བཞིན་པས་མཆེ་བ་གཙིགས་ཤིང་སྤྱན་གསུམ་དང་ལྡན་པ། དབུ་སྐྲ་རལ་བ་དམར་སེར་གཡོན་ངོས་སུ་འཁྱིལ་བ། ཕྱག་གཡས་གཉིས་ན་ཞིང་ཆེན་དང་རལ་གྲི་སྡིག་པའི་ཡུ་བ་ཅན་མེ་འབར་བ། གཡོན་གཉིས་ན་ནེའུ་ལེའི་རྒྱལ་པ་ནོར་བུའི་ཆར་འབེབས་པ་དང་། ཐོད་པ་ཁྲག་གིས་གང་བ་འཛིན་པ། ཐོད་སྐམ་གྱི་དབུ་རྒྱན་དང་། རློན་པའི་དོ་ཤལ་ཅན། སྙན་གཡས་གཡོན་ལ་དུག་སྦྲུལ་དང་སེང་གེས་བརྒྱན་པ། ཞལ་ནས་དྲག་སྔགས་ཀྱི་འོ་དོད་འབོད་ཅིང་། མིག་ནས་ཁྲག་གི་ཆར་པ་འབབ་པ། ཤངས་ནས་ནད་ཀྱི་ན་བུན་འཐུལ་བ། ལྟེ་བའི་ཐད་ཀ་ནས་ཉི་མ་འཆར་ཞིང་། སྤྱི་བོའི་གཙུག་ཏུ་ཟླ་བ་རྒྱས་པ། མི་ལྤགས་ཀྱིས་སྟོད་གཡོགས་ཤིང་། རེ་ལྡེས་སྨད་དཀྲིས་པ། སྦྲུལ་སྨྲགས་བཞིའི་སྐ་རགས་བཅིངས་པ། ཞབས་ལ་དབང་གི་ལྕུགས་སྒྲོག་འཁྲོལ་བ། སྲིན་པོའི་བོང་བུ་གུ་དམར་ལ་ཆིབས་པ། ནད་ཀྱི་རྒྱལ་པ་མཚོན་གྱི་སྦྲུ་གུ་བྱང་དམར་གྱི་ཁྲིས་པོ། ཤོ་རྡེའུ་དཀར་ནག་བདུད་ཀྱི་ཁྲམ་བམ་སྙེ་སྦྲུལ་པའི་མཚོན་ཆ་ལྔ་དང་བཅས་པ། སྲིན་པོའི་ཡ་འཕལ་ལ་སྤྲ་རུ་དང་མ་འཕལ་ལ་ཕྱི་རུ་བྱུས་པ། གོང་སྨེད་སྦྲུལ་ལས་བགྱིས་ཤིང་རཀྟའི་རྒྱ་མཚོར་རྒྱུ་བ། ཡབ་ཡུམ་གཉིས་ཀའང་མེ་དཔུང་རབ་ཏུ་འབར་བའི་དབུས་ན་བཞུགས་པའོ། །

ཟུར་དྲུག་ཏུ་ཧཱུྃཿདྲུག་ལས་སྤྲུལ་པ་ཕོ་ཉ་མོན་མོ་ཤྭ་ན་ནག་མོ་དྲུག་སྐད་ཅིག་གིས་གྲུབ་པ་ནི། གསེར་མིག་མ། དངུལ་མིག་མ། ཟངས་མིག་མ། ལྕགས་མིག

མ། གཡུ་མིག་མ། མཆེང་མིག་མ་རྣམས་ཁྲིའི་གདོང་ཅན་ཞལ་གཅིག་ཕྱག་གཉིས་མ་སྐྱ་མདོག་ནག་མོ་གཡས་རྡོ་རྗེ་ནམ་མཁའ་ལ་གསོར་ཞིང་། གཡོན་ཞགས་པ་ནག་པོ་འཕེན་པ། གཅེར་བུ་རུས་པའི་རྒྱན་ཅན། རལ་པས་རྟིང་པར་སླེབས་པ། ཕྱག་རྒྱ་བསྒྱུར་ཞིང་གར་བྱེད་པ། ཁྲི་སྐད་འདོན་ཞིང་རི་རབ་བསྐོར་བ། ལྷང་ལྷང་ང་ཞིང་དུར་ཁྲོད་ཉུལ་བ། བྱང་ཕྱོགས་ཀྱི་གནོད་སྦྱིན་ཆེན་པོ་བརྒྱད་ནི་ལྷགས་ཀྱི་བྱ་ཁྲ་བརྒྱད་དུ་སྤྲུལ་ནས་སྟོན་ལ་ལྡིང་བས་སྡེ་དགྲ་དར་བ་རྡུལ་དུ་རློག་པ། ལྷོ་ཕྱོགས་ཀྱི་གཤིན་རྗེ་ཆེན་པོ་བརྒྱད་ནི། སྟག །གཟིག །དོམ། དྲེད། འཕར་བ། སེང་གེ །ཅེ་སྤྱང་། ཁྲི་རྣམས་སུ་སྤྲུལ་ནས་ཕྱི་བཞིན་དུ་འབྲེང་བས་ཕྱི་དགྲ་སེམས་པ་རྡུལ་དུ་རློག་པའོ། །

ཕྱི་བསྐོར་དུ་སྐུ་གསུང་ཐུགས་ཀྱི་སྤྲུལ་པ་བདུད་ཕོ་སེང་གེའི་གདོང་ཅན་གསུམ་དང་རི་བདུན་དང་མ་བདུན་ལས་བྱུང་བའི་སྤྲུལ་པའི་མོན་པ་ཕོ་བདུན་མོ་བདུན་རྣམས་དང་། གཞན་ཡང་སྤྲུལ་པ་དང་ཡང་སྤྲུལ་གྱི་ཚོགས་རྣམས་དང་། བདུད་ཀྱི་དམག་ཉིས་ཁྲི་ཆིག་སྟོང་། ལྷ་དམག་འབུམ་སྡེ་དང་བཅས་ཤིང་། ལྷ་མ་སྲིན་སྡེ་བརྒྱད་རྣམས་དང་བཅས་པ་ཐམས་ཅད་ཀྱང་གཅེར་བུ་འདབ་ཆགས་ཐང་ལ་བོར་བ་ལྷར་འདར་ཡེད་ཡེད་འདུག་པ་ཐམས་ཅད་ཀྱང་སྒྲུབ་པ་པོའི་བཀའ་སྒྲོད་པར་གྱུར། རང་གི་ཐུགས་ཀའི་ཧཱུྃ་ལས་འཕྲོས་པའི་འོད་ཀྱིས་རང་བཞིན་གྱིས་གནས་ནས་མགོན་པོ་འཁོར་དང་བཅས་པ་བཛྲ་ས་མ་ཛཿ སྤྱན་རས་གཟིགས་མགོན་ཐུགས་ཀྱི་འཕྲིན་ལས་ལས། །རྣམ་འཕྲུལ་ཞི་བས་འདུལ་བར་མི་སྤྱོད་ཅིང་། །དྲག་པོའི་སྟོབས་ཀྱིས་གདུག་པ་ཚར་གཅོད་པ། །འཇིགས་པའི་གཟུགས་ཅན་ཁྱོད་ནི་འདིར་བྱོན་ཅིག །ལྷ་ཆེན་ཐུགས་ཀྱི་ཕོ་ཉ་མཐུ་བོ་ཆེ། ཁྱོད་ཀྱི་རྣམ

འཕྲུལ་ཕྱོགས་བཅུ་མ་ལུས་ཁྱབ། །ཡབ་གཅིག་རྟག་ཏུ་འདོད་རྒྱལ་ཁང་བཟང་ན།། ཕལ་ཆེར་ཨུ་ཙ་ལ་ཡི་དུར་ཁྲོད་ན། །རིས་འགའ་བསིལ་བའི་ཚལ་ན་སྲིན་པོའི་གཟུགས། །ད་ལྟ་ཙ་རི་རོང་གི་ཕོ་བྲང་ན། །ཁྱོད་ཀྱི་བརྟེན་ས་རྩུབ་མོའི་བྲག་ཕུག་ན། །རྣལ་འབྱོར་དམ་ཚིག་ལྡན་པའི་རྗེས་འབྲང་ཞིང་། །གང་གིས་བཅོལ་བའི་ལས་རྣམས་སྒྲུབ་མཛད་པ། །དྲག་པོ་དབང་ཕྱུག་གཟི་ལྡན་འདིར་བྱོན་ཅིག །སྔོན་ཚེ་ཕྱུག་ན་རྡོ་རྗེའི་སྤྱན་སྔ་རུ། །ཊཀྐ་ཁྱོད་ཀྱིས་ཇི་ལྟར་ཁས་བླངས་བཞིན། །དྲག་པོའི་ལས་ལ་གནས་འདིར་སྤྱན་འདྲེན་གྱི། །སངས་རྒྱས་བསྟན་པ་བསྲུང་ཕྱིར་གཤེགས་སུ་གསོལ། །ཨོ་ཧྲུ་ཧེ་མཧཱ་ཀཱ་ལ་ཊཀྐ་ས་པ་རི་ཝཱ་ར་བཛྲ་ས་མཱ་ཛཿ ཨརྒྷཾ་ནས། ཤབྡའི་བར་གྱིས་མཆོད། འབྲུ་གསུམ་གྱི་ནང་མཆོད་ཕུལ། ཧཱུྃ་ལྷ་མིན་དམག་ཚོགས་གཡུལ་བཟློག་ཅིང་། །ལྷ་དམག་དཀར་པོའི་དབུག་འབྱིན་པ། །ལྷ་ཆེན་དཔལ་འབར་འཁོར་བཅས་ལ། །མཆོད་ཅིང་བསྟོད་དེ་ཕྱག་ཀྱང་འཚལ། །ཞེས་བསྟོད་ལ། ཛཿཧཱུྃ་བཾ་ཧོཿགཉིས་སུ་མེད་པར་བསྟིམ། སླར་ཡང་འོད་འཕྲོས། རིགས་ལྔ་འཁོར་བཅས་ཨོཾ་བཛྲ་ས་མཱ་ཛཿ ཨོཾ་བཛྲི་ཧྲ་ཕྲ་ཨ་བྷི་ཥིཉྩ་ཧཱུྃ་ཞེས་དབང་བསྐུར། སྐུ་གང་དྲི་མ་དག་ཆུ་ལྷག་མ་ཡར་ལུད་པ་ལས་གཙོ་འཁོར་ཐམས་ཅད་ལ་མི་བསྐྱོད་པས་དབུ་བརྒྱན། བཟླས་པའི་དམིགས་པ་གསལ་བཏབ་ལ། ཨོཾ་ཤྲཱི་མཧཱ་ཀཱ་ལ་ཊཀྐ་མཧཱ་ཀཱ་ལ་སིདྡྷི་ཏི་ཡཾ་དུན་ཛ་ཛཿ ཞེས་དཔལ་མགོན་པོ་དང་། ཨོཾ་རོ་རུ་རོ་རུ་ཙ་པ་ལ་ཨ་ཤུག་མེ་མ་ཧཱུྃ་མ་བྷྱོ་ཛཿཛཿ ཞེས་དཔལ་ལྷ་མོའི་སྔགས་སོ། །དེ་ནས་གཏོར་མཆསངས་སྤྲུངས། སྟོང་པ་ཉིད་དུ་གྱུར། སྟོང་པའི་ངང་ལས་ཡཾ་ལས་རླུང་། རཾ་ལས་མེའི་སྟེང་དུ་ཀཾ་ལས་མི་མགོའི་སྒྲེད་བུ་གསུམ། དེའི་སྟེང་དུ་ཨ་ལས་ཐོད་པ་ཕྱི་དཀར་ལ་ནང་དམར་བའི་ནང་དུ་བི་མུ་ཤུ་མ་ར་ལས་བདུད་རྩི་ལྔ། གོ་ཀུ་ད་ཧ་ན་ལས་ཤ་ལྔ་

བསྐྱེད། སྙིང་གའི་ས་བོན་གྱི་འོད་ཀྱིས་མདུན་གྱི་ནམ་མཁའ་ལ་ཧོཾ་ཧེ་ཧཱུཾ་དང་བཅས་པར་གྱུར། དེ་ལས་འོད་ཟེར་འོག་ཏུ་འཕྲོས་པས་རླུང་གཡོས། རླུང་གིས་མེ་སྦར་བའི་ཤ་ལྔ་བདུད་རྩི་ལྔ་ཡི་གེ་དང་བཅས་པ་ཞུ་ཞིང་ཁོལ་བས་ལྦུ་བ་ཨོཾ་དུ་གྱུར། དེ་ལས་འོད་ཟེར་ཁ་དོག་ལྔ་འཕྲོས་པས་ཡེ་ཤེས་ཀྱི་བདུད་རྩི་བཀུག་ནས། དེ་ལ་ཐིམ་པས་ཡེ་ཤེས་ཀྱི་བདུད་རྩིའི་རྒྱ་མཚོར་གྱུར། ཨོཾ་ཨཱཿཧཱུྃ ཚན་གསུམ། ཧོཾ་ཧེ ཐལ་མོ་ཁ་གྱེན་དུ་ཕྱེ་ལ། མགོན་པོ་ཡབ་ཡུམ་འཁོར་བཅས་ཀྱི་ལྗགས་གཏོར་མ་བདུད་རྩིའི་རང་བཞིན་ཅན་ལ་རེག་ཅིང་གསོལ་བས་ཆིམ་ཞིང་མཉེས་པར་གྱུར། ཨོཾ་མཧཱ་ཀཱ་ལ་ཧྲི་ཡཾ་ཛཿ སམ་ཡ་སམ་ལོ་ཀི་ནི་མུན་བྷྱོ་ཧཱུྃ་ཕཊ་བྲ་ལིཾ་ཨི་དཾ་བྲིཧྣ་ཁ་ཁ་ཁཱ་ཧི་ཁཱ་ཧི་ཧུ་ཧཱུྃ་ཧོ། རཀྟ་པི་བ་ཧོ་སམ་ཡ་སྭཱ་ཧཱ། ཨོཾ་དེ་ཝི་མཧཱ་ཀཱ་ལི་རེ་མ་ཏི་མཧཱ་བཱ་ལིང་ཏ་ཁཱ་ཧི། མཧཱ་མང་ས་ཁ་ཧི། རཀྟ་ཁཱ་ཧི། ཙིཏྟ་ལ་ཁཱ་ཧི། མཧཱ་གོ་རོ་ཙན་ལ་ཁཱ་ཧི། མཧཱ་པཉྩ་ཨ་མྲི་ཏ་བཱ་ལིང་ཏ་ཁ་ཁ་ཁཱ་ཧི་ཁཱ་ཧི། ཞེས་ལན་བདུན་གྱིས་ཕུལ་ལ། དཔལ་ཡེ་ཤེས་ཀྱི་མགོན་པོ་མཧཱ་ཀཱ་ལ་རྣལ་འབྱོར་གྱི་དགྲ་ལྷ། བདུད་འདུལ་གྱི་དབང་ཕྱུག་དྲག་གསུམ་གྱི་སྟོན་པ། རིག་འཛིན་གྱི་སྲོག་ཤིང་། གཙུག་ལག་ཁང་དང་དཀྱིལ་འཁོར་གྱི་སྲུང་མ། ལྷའི་དེད་དཔོན་ཆེན་པོ། སྲོག་བདུད་ནག་པོ་ཕོད་པའི་ཕྲེང་བ་ཅན་བ་ལིང་རྒྱན་གྱི་གཏོར་མ་འདི་བཞེས་ཤིག་ཁ་རཾ་ཁཱ་ཧི། དཔལ་ལྡན་གཞན་གྱི་རེ་མ་ཏི། བདུད་ཀྱི་ཡུམ་ལ་གཤེན་རྗེའི་ལྕམ། ནག་མོ་དྲེའུ་ལ་ཆིབས་པ། གཅེར་མོ་བོང་བུ་ལ་ཞོན་པ། འགྱོགས་མ་རླུང་ལ་ཞོན་པ། བ་ལིང་རྒྱན་གྱི་གཏོར་མ་འདི་བཞེས་ཤིག་ཁ་རཾ་ཁཱ་ཧི། གཞན་ཡང་འཁོར་གྱི་མོན་མོ་དྲུག །བྱང་ཕྱོགས་ཀྱི་གནོད་སྦྱིན་ཆེན་པོ་བརྒྱད། ལྷོ་ཕྱོགས་ཀྱི་གཤེན་རྗེ་ཆེན་པོ་བརྒྱད། སྤྲུལ་པ་ཡང་སྤྲུལ་པ་ཕོ་ཉ་འཁོར་གྱི་དམག་ཉིས་ཁྲི་ཆིག་སྟོང་སྟེ་བརྒྱད་དང་བཅས་པ་ཐམས་ཅད

བཱ་ལིང་རྒྱན་གྱི་གཏོར་མ་འདི་བཞེས་ཤིག་ཁ་རཾ་ཁཱ་ཧི། ཨོཾ་ཤྲཱི་མཧཱ་ཀཱ་ལ་ག་ན་པ་ཏི་
ཡཀྵཱ་བྷེ་ཏ་ལི་ས་པ་རི་ཝཱ་ར་ཨཀྵྃ་ནས་ཤ་བྷྱའི་བར་གྱིས་མཆོད། ཡབཡུམ་གྱི་སྙིང་པོའི་
མཐར་འབྲུ་གསུམ་སྦྱར་ནས་ནང་མཆོད་ཞུས། ཧཱུཾ་དད་པ་དང་ནི་དམ་ཚིག་གིས། །ཚུར་སྤྱོན་
སྲོག་བདུད་མ་རུང་པ། །མངོན་ཤེས་རྫུ་འཕྲུལ་ཐབས་ཀྱི་གཙོ། །དྲག་པོའི་ཞལ་ལ་
གཏུམ་པའི་སྐུ། །རྡོ་རྗེ་མཧཱ་ཀཱ་ལ་སྟེ། །ལྷ་ཆེན་ལྟུམ་དྲལ་སྤྱན་འདྲེན་གྱི། །གནས
འདིར་མཆོད་ཀྱི་གཤེགས་སུ་གསོལ། །སྲོག་གི་བཀའ་སྡོད་མགོན་པོའི་སྐུ། །ཁྲིན་
པོའི་གཟུགས་ཀྱིས་གདུག་པ་ཅན། །ཚར་གཅོད་བྱང་ཆུབ་སེམས་དཔའ་སྟེ། །གྲོང
ཁྱེར་སུམ་བརྩེགས་འཇིགས་པར་བྱེད། །གཏུམ་པོ་ཁྱོད་ལ་བདག་བསྟོད་དོ། །
མདོག་ནག་གཟུགས་ཆེན་བརྗིད་པ་ལ། །རལ་པ་ཁམས་ནག་གྱེན་དུ་འཕྱིལ། །
སྙིང་གི་ལྷ་ཚོགས་དབང་དུ་བསྡུད། ཁྲོས་བས་ཞབས་བརྡབས་ས་གཞི་གཡོ། །
འཇིགས་པའི་གད་མོས་རི་རབ་སྒྱོལ། །དབང་ཕྱུག་ཆེ་ལ་བདག་བསྟོད་དོ། །
གཡས་པ་དྲུག་སྡོང་བདུད་ཞགས་བསྣམས། །གཡོན་པ་ཐོད་པ་སྙིང་བཅས
གསོལ། །དམ་ཚིག་ཉམས་པའི་སྙིང་འབྲིན་པའི། །དམ་ཚིག་ཅན་ལ་བདག
བསྟོད་དོ། །ལས་ཀྱི་སྲོག་བདུད་ཆེན་པོ་ནི། །བདུད་རྟ་ནག་པོ་རྟེང་དཀར
འཆིབས། །སྐུ་ཆེ་ཡན་ལག་རགས་ཤིང་བརྗིད། །སྤྱན་དམར་ཞལ་གདངས
ལྕགས་འགྲིལ་ཞིང་། །སྐུ་ལ་བེར་ནག་སློག་པོ་གསོལ། །སེག་ཏིའི་ལྕམ་ལ་བད
ཉིའི་གདན། །བསྐལ་པའི་མེ་དཔུང་ནང་ན་འགྱིང་། །མཐུ་སྟོབས་ཅན་ལ་བདག
བསྟོད་དོ། །འདས་དང་མ་བྱོན་ད་ལྟར་གྱི། །དུས་གསུམ་སངས་རྒྱས་ཐམས་ཅད
ཀྱི། །བསྟན་པ་བསྲུང་བར་ཐུགས་བསྐྱེད་པ། །ནག་པོ་ཁྱོད་ནི་ཡིན་པ་སྟེ། །གང
ཞིག་དཀོན་མཆོག་གསུམ་པོ་དང་། །བླ་མ་བརྙས་བྱེད་སེམས་ཅན་འཚེ། །བདག

ལ་གནོད་བྱེད་དགྲ་དང་བགེགས། །ཐམས་ཅད་ཁྱོད་ཀྱིས་གཞོམ་པ་དང་། །
བསྟན་པ་བསྲུང་བར་མཛད་དུ་གསོལ། །ནད་དང་གནོད་པ་ཞི་བ་དང་། ཚེ་དང
བསོད་ནམས་འཕེལ་བ་དང་། །ཐམས་ཅད་དབང་དུ་བསྡུ་བ་དང་། །མི་མཐུན
ཕྱོགས་རྣམས་གཞོམ་པ་ཡི། །འཕྲིན་ལས་རྣམ་བཞི་ཁྱོད་ཀྱིས་བགྱིས། །རྒྱན་གྱི
གཏོར་མ་འདི་ལོང་ལ། །བཅོལ་བའི་ལས་རྣམས་གྲུབ་པར་མཛོད། །ཧྲཱིཿ མ་ཡི
ནང་ནས་མ་གཅིག་མ། །སྲིང་གི་ནང་ནས་སྲིང་གཅིག་མ། །དཔལ་ལྡན་གཞན་གྱི
རེ་མ་ཏི། །བདུད་ཀྱི་ཡུམ་ལ་གཤིན་རྗེའི་ལྕམ། །ལྷ་ཡི་གནས་ན་ལྷ་མོ་ནམ་གྲུ་མ།།
ཀླུ་ཡི་གནས་ན་ཀླུ་མོ་གློག་འགྲུ་མ། །སྲིན་པོའི་གནས་ན་སྲིན་མོ་ཤམ་ཤམ་མོ། །
མི་ཡི་གནས་ན་བདུད་མོ་རེ་མ་ཏི། །མི་ལ་བདུད་དུ་ཁྱོད་ལས་ཆེ་བ་མེད། །གནས
ནི་བྱང་ཤར་མཚམས་ན་གནས། །རྒྱུ་ནི་བར་སྣང་མཁའ་ལ་རྒྱུ། །སྐྱེ་འགྲོ་ཡོངས
ཀྱི་དབུགས་འཆར་མ། །རྐང་ལ་ལྕགས་ཀྱི་ལྷམ་གྱོན་མ། །སྐུ་ལ་མཛེས་པའི་རེ་ལྡེ
གསོལ། །མི་མགོ་རྟ་མགོ་མཁར་དུ་བརྟེགས། །ཐོད་པ་དགུ་བརྟེགས་གཞལ
ཡས་འདིར། །མ་ཅིག་ལྷ་མོ་སྤྱན་འདྲེན་ནོ། །དོ་ནུབ་ནམ་གྱི་གུང་སྟོད་ལ། །མིང
པོ་རྡོ་རྗེ་ལས་འཚོལ་གྱི། །སྲིང་མོ་དམ་ཅན་ལས་མཛོད་ལ། །བརྣག་པའི་ལས
རྣམས་གྲུབ་པར་མཛོད། །བོས་པའི་ཚེ་ན་སྙན་མ་སྲ། །སྒྲུབ་པའི་ཆེན་ཟེར་མ་ལྷེ།
། : སྙད་[ཐད] པའི་ཚེ་ན་མཐུ་མ་ཆུང་། །རྒྱན་གྱི་གཏོར་མ་འདི་ལོང་ལ། །བཅོལ
བའི་ལས་རྣམས་གྲུབ་པར་མཛོད། །ཧཱུྃ་སྲོག་བདུད་ནག་པོ་ཆེན་པོ་ཡི། །བཀའ
ཉན་སྒྲོལ་བྱེད་མ་མོ་དྲུག ཁྲི་མོ་ནག་མོ་ཤེས་རབ་གསལ། ཁྲོ་ཆུའི་ཞལ་ལ་རྡོ་རྗེའི
སྐུ། །རི་རབ་བསྐོར་ཞིང་རྫུ་འཕྲུལ་འགྱེད། །ལྷང་ལྷང་ངུ་ཞིང་དུར་ཁྲོད་ཉུལ། །
སྡིག་ཅན་སྒྲོལ་བའི་མཐུ་མོ་ཆེ། །བདུད་ཀྱི་བུ་མོ་ལས་ལ་ཡ། ཁྲི་མོ་ནག་མོ་གསེར

མིག་མ། ཁྲི་མོ་ནག་མོ་དཔྱལ་མིག་མ། ཁྲི་མོ་ནག་མོ་ཟངས་མིག་མ། ཁྲི་མོ་ནག་མོ་མཁར་མིག་མ། ཁྲི་མོ་ནག་མོ་གཡུ་མིག་མ། ཁྲི་མོ་ནག་མོ་མཆོང་མིག་མ། །བདུད་ཀྱི་བུ་མོ་ཁྲིད་དྲུག་ཀྱང་། །ཤ་ཁྲག་གཏོར་མ་འདི་བཞེས་ལ། །ཉམས་པའི་དགྲ་བགེགས་སྒྲོལ་ལ་ཤོག །བསད་རྟགས་དོན་སྙིང་ཁྱེར་ལ་ཤོག །བར་ཆད་སོལ་ལ་མཐུན་རྐྱེན་སྒྲུབས། །བཅོལ་བའི་ལས་རྣམས་གྲུབ་པར་མཛོད། །མོན་མོ་ནག་མོ་ཤེལ་མིག་མ། །མོན་མོ་ནག་མོ་གསེར་མིག་མ། །ཟངས་མིག་མ། གཡུ་མིག་མ། དཔྱལ་མིག་མ། ལྕགས་མིག་མ། མོན་མོ་ནག་མོ་བསེ་མིག་མ། །མོན་མོ་ཆེན་མོ་ཁྲིད་བདུན་ཡང་། །ཤ་ཁྲག༔སོགས་གོང་བཞིན། ཧཱུྃ་མོན་པ་ནག་པོ་ཁྲི་ལ་ཞེན། །མོན་པ་ནག་པོ་འབྲུག་ལ་ཞེན། །སྤྲུལ་ལ་ཞེན། གླིག་ལ་ཞེན། སྟག་ལ་ཞེན། ཁྱུང་ལ་ཞེན། རླུང་ལ་ ཞེན། བདུད་ཀྱི་བཤན་པ་ཁྲིད་བདུན་ཡང་། །ཤ་ཁྲག༔ སོགས་གོང་བཞིན། གཞན་ཡང་སྤྲུལ་པ་ཡང་སྤྲུལ་དང་། །ཕྱོགས་བཞིའི་རྒྱ་འདྲེན་དམག་གི་ཚོགས། །བདུད་ཕོ་ཉིས་ཁྲི་ཆིག་སྟོང་དང་། །ལྷ་དམག་དཀར་པོ་འབུམ་སྡེའི་ཚོགས། །གཞན་ཡང་ལྷ་སྲིན་སྡེ་བརྒྱད་རྣམས། ཤ་ཁྲག༔ སོགས་ཀྱིས་བསྐུལ་ཞིང་འཕྲིན་ལས་བཅོལ། ཐུན་གྱི་གཏོར་མ་མེད་ན་འཇུག་གི་ཚོ་ག་བྱའོ། །ག་ལ་ཏེ་ཐུན་གཏོར་ཡོད་ན། སྐབས་འདི་ཉིད་དུ་གཏོང་སྟེ། ཧཱུྃ་སྲིད་གསུམ་དབང་བསྡུད་མགོན་པོ་ཡབ་ཡུམ་དང་། །སྟོབས་ལྡན་ཕོ་ཉ་མངག་བཞུགས་འཁོར་དང་བཅས། །ཤིན་ཏུ་འཇིགས་ཁྲོས་དྲག་ལ་རྫམ་པའི་གཟུགས། །རྣོ་བའི་མཚོན་འཛིན་འགྲོགས་པའི་ཤུགས་ཅན་རྣམས། །ཟག་མེད་བདུད་རྩིའི་གཏོར་མ་འདི་བཞེས་ཤིག །སྨན་རཀ་ཕུད་ཀྱི་མཆོད་པ་འདི་བཞེས་ཤིག །ཛ་གད་དཔའ་བོའི་སྨན་ཕུད་འདི་བཞེས་ཤིག །རྫམ་བུ་ཏི་བའི་མཆོད་པ་འདི་བཞེས་ཤིག །དམ་ཉམས་དགྲ་བོའི་ཤ་ཁྲག་འདི

བཞེས་ཤིག །སྔར་བཅོལ་ལས་ཀྱི་གཏང་རག་གཉན་པོར་འབུལ། ད་བཅོལ་ལས་ཀྱི་གསོལ་འདེབས་ཆེན་པོར་བཞེས། །བདག་ཅག་དཔོན་སློབ་ཡོན་མཆོད་འཁོར་བཅས་ཀྱི། །ནད་དང་གདོན་པའི་རྐྱེན་རྣམས་ཞི་བ་དང་། །ཚེ་དང་བསོད་ནམས་དཔལ་འབྱོར་འཕེལ་བ་དང་། །ཁྱད་པར་སངས་རྒྱས་བསྟན་པ་སྐྱོང་བ་དང་། །བླ་མས་བཅོལ་བའི་འཕྲིན་ལས་གྲུབ་པར་མཛོད། །རྒྱལ་བའི་བཀའ་དང་དམ་ཚིག་བདེན་པ་བཞིན། །བྱང་ཆུབ་སྒྲུབ་པའི་བར་ཆད་བྱེད་པ་ཡི། །སྡང་བའི་དགྲ་དང་གདོན་པའི་བགེགས་ལ་སོགས། །ཐམས་ཅད་རྡུལ་ཕྲན་བཞིན་དུ་བརླག་པར་མཛོད། །རྣལ་འབྱོར་བཅོལ་བའི་འཕྲིན་ལས་སྒྲུབ་པར་མཛོད། །བསྟན་པ་རྒྱས་པའི་ལས་འདི་མྱུར་དུ་སྒྲུབས། །ཕྱིན་སུམ་ཚོགས་པ་མངའ་བ༔ སོགས་བཀྲ་ཤིས་ཀྱི་ཚིགས་བཅད་བརྗོད། སླར་ཡང་ཨཀྵོ་ནས། ཤཱནྟིའི་བར་གྱིས་མཆོད། གོང་གི་བསྟོད་ཕྲུང་གིས་བསྟོད། བདག་ཅག་འཁོར་དང་བཅས་པ་ལ་མཆོག་དང་ཐུན་མོང་གི་དངོས་གྲུབ་མ་ལུས་པ་སྒྲུབ་པའི་གཏོང་གྲོགས་དང་། ཕྱི་ནང་གསང་བ་གསུམ་གྱི་བར་ཆད་མི་མཐུན་པའི་ཕྱོགས་ཐམས་ཅད་བསྲུང་ཞིང་བཟློག་པ་དང་། དགྲ་བགེགས་ལོག་འདྲེན་ཐམས་ཅད་ཐལ་བ་རྡུལ་དུ་རློག་པ་དང་། མི་འགྱུར་བའི་ཚེ། མི་ཟད་པའི་ལོངས་སྤྱོད། རབ་ཏུ་རྒྱས་པའི་དབང་ཐང་། ཐུབ་པར་དཀའ་བའི་མཐུ་སྟོབས་རྣམས་སྩོལ་བ་དང་། མདོར་ན་བསམ་པའི་དོན་ཐམས་ཅད་ཡིད་བཞིན་དུ་འགྲུབ་པར་མཛད་དུ་གསོལ། ཡི་གེ་བརྒྱ་པ་ཅི་འགྲུབ་ཏུ་བཟླ་ཞིང་། མ་འབྱོར་པ་དང་སོགས་ཀྱིས་བཟོད་གསོལ། རྟེན་ཡོད་ན་བརྟན་བཞུགས་དང་། མེད་ན་ བཛྲ་ མུཿ ཡེ་ཤེས་པ་གཤེགས། དམ་ཚིག་པ་རང་ཉིད་ལ་བསྟིམ། དཔལ་བར་ཨོཾ། མགྲིན་པར་ཨཱཿ ཐུགས་ཀར་ཧཱུྃ་གིས་བདག་བསྲུང་། སླར་ཡང་སྨོན་ལམ་དང་བཀྲ་ཤིས་ཅི་རིགས་པར་བྱས་ལ་ཐུན་མཚམས་ལ་འཇུག

གོ །འདིར་མོན་པ་ཕོ་བདུན་མོ་བདུན་སོགས་ཀྱི་ཞལ་ཕྱག་བ་ཚོ་པ་བསྐྱེད་པར་འདོད་ན། བསྐྱལབ་རྒྱས་པ་སོ་སོ་དག་ནས་འབྱུང་བ་ལྟར་བསྐྱེད་ཀྱང་རུང་ལ། མན་ངག་ལྟར་ན་མོན་པ་བྱི་ལ་ལ་ཚོན་པ་བདུད་ཞགས་དང་ནད་རྒྱལ། འབྲུག་ལ་ཚོན་པ་རལ་གྲི་དང་ཐོད་ཁྲག །སྦྲུལ་ལ་ཚོན་པ་དུག་སྡོང་དང་བེ་ཅོན། གླག་ལ་ཚོན་པ་ཕྱག་གཉིས་ཀྱིས་བེ་ཅོན་ནག་པོ། སྟག་ལ་ཚོན་པ་སྤུ་གྲི་དང་སྙིང་ཞགས། ཁྱུང་ལ་ཚོན་པ་སྟ་རེ་དང་སྦྲུལ་ཞགས། རླུང་ལ་ཚོན་པ་རལ་གྲི་དང་ཞགས་པ་ནག་པོའོ །ཧཱུྃ་གསུམ་ལས་སྐུ་གསུང་ཐུགས་ཀྱི་སྤྲུལ་པ་འཇིགས་བྱེད་བདུད་ཕོ་གསུམ་ཁྲམ་ཤིང་དང་ནད་རྒྱལ་འཛིན་པ་སེང་གེའི་གདོང་ཅན་སེང་གེ་ལ་ཚོན་པའོ། །མོན་མོ་ཤེལ་མིག་མ་ཤེལ་གྱི་རལ་པ་ཅན་ནས། བསེ་མིག་མ་བསེའི་རལ་པ་ཅན་གྱི་བར་རྡོ་རྗེ་དང་ནད་རྒྱལ་འཛིན་པ། ཐམས་ཅད་ཀྱང་སྐུ་མདོག་ནག་མོའོ། །གཞན་ཡང་དཔལ་མགོན་པོ་སྐུ་མདོག་ནག་པོ་ཡང་རུང་ཞིང་། ལྷ་མོ་ཕྱག་དང་པོ་གཉིས་ཀྱིས་རྩེ་གསུམ་དང་མི་རོའི་རྒྱལ་མཚན་འཛིན་པ་དང་། ནེ་ཙུ་ལེ་ནད་སྐྱལ་དུ་བསྒྱུར་ཞིང་། དྲི་ཧྲ་ཀ་ངགསུམ་ལ་ཆིབས་པ་དང་ཕྱག་གཉིས་མ་སོགས་སྔ་ཚོགས་ཡོད་ཅིང་། ཤྭ་ན་མོ་རྣམས་ཀྱང་། གསེར། གཡུ་མཆོང་། ཟངས། དུང་། མཁར་བ། ལྕགས་རྣམས་ཀྱི་མིག་ཅན་དང་། མིག་དང་མཐུན་པའི་རལ་པ་བྱེད་པ་སོགས་ཡོད་པ་འགའ་ཞིག་འདམ་ཀ་དང་། འགའ་ཞིག་བསྙེན་སྒྲུབ་དང་ལས་ཚོགས་སོ་སོའི་སྐབས་ཡིན་ནོ། །ཤེལ་མིག་མའམ། དུང་མིག་མའམ། ཁྲི་མོ་ཤེས་རབ་གསལ་ཕྱག་བཞི་མར་བསྐྱེད་པར་ཡོད་དོ། །མན་ངག་ཡིགས་སུ་བསྟན་པར་བྱའོ། །བསྙེན་པ་ཙམ་དང་ཉེར་འབྲེལ་བས། །སྒྲུབ་ཐབས་མཆོད་ཚོག་འདི་བྱས་པས། །བསྟན་དགྲ་བདུད་སྡེ་བཅས་བཅོམ་ནས། །འཕྲིན་ལས་རྣམ་བཞི་འགྲུབ་པར་ཤོག། ||

ལྷ་ཆེན་ལྕམ་དྲལ་གྱི་སྒྲུབ་ཐབས་དགྲ་བགེགས་ཀུན་འཇོམས་ཞེས་བྱ་བ་འདི་ནི། འཇམ་དབྱངས་རྡོ་རྗེ་བླ་མའི་གཏོར་ཆོག་ལ་གཞི་བྱས་ཏེ། ཡིག་རྙིང་ནས་ཁ་བཀང་སྟེ་ལྷག་ཆད་ནོར་བའི་དྲི་མ་སྤངས་ཤིང་། རྒྱས་བསྡུས་འཚམས་ལ་གླག་ཆོག་ཏུ་བྱས་པ་སྟེ། རྒྱལ་ཁམས་པ་ཏཱ་ར་ནཱ་ཐས་རང་ལོ་

ཉེར་དགུ་པ་ལ་སླུས་པའོ། །འདིས་ཀྱང་བསྟན་པ་རིན་པོ་ཆེ་དར་ཞིང་རྒྱས་ལ་ཡུན་རིང་དུ་གནས་པར་གྱུར་ཅིག བཀྲ་ཤིས། གཅིག་ཞུས་དག །

༄༅། །དཔལ་མགོན་ཏྲཀྵད་ཀྱི་བསྐང་གསོའི་ཆོག་ལས་བཞི་རྣམ་རོལ་བཞུགས་སོ། །

༄༅། །ཨོཾ་སྭསྟི། བླ་མ་སངས་རྒྱས་ནག་པོ་ཆེན་པོ་དང་བཅས་པ་ལ་ཕྱག་འཚལ་ལོ། །རབ་བརྗིད་བཟོད་དཀའ་གདུག་པ་འདུལ་བའི་སྐུ། །མ་རུངས་བདུད་ཀྱི་ཀླད་འགེམས་དྲག་པོའི་དབྱངས། །དམིགས་མེད་ཐུགས་རྗེ་མཁའ་ལྟར་ཁྱབ་པའི་ཐུགས། །སློབ་དཔོན་མཆོག་དང་མགོན་པོ་དབྱེར་མེད་ལ། །གུས་པས་བཏུད་ནས་མཆོད་པའི་ཆོ་ག་ནི། །རྒྱས་བསྡུས་སྐྱོན་བྲལ་འཇུག་བདེ་རྣམས་གསལ་བ།། གོང་མའི་གསུང་ལས་གཞན་དུ་མ་འགྱུར་བར། །མཆོག་ཏུ་བརྩེ་བའི་སེམས་ཀྱིས་བྲི་བར་བྱ། །འདི་ལ་སྦྱོར་དངོས་རྗེས་གསུམ་གྱི། སྦྱོར་བ་ལ་ལྔ་ཡོད་པ་ལས། དང་པོ་རྫས་ཚོགས་པར་བྱབ་ནི། འདི་སྐད་ཅེས། བཤོས་ནག་ཟུར་གསུམ་ཁྲག་ངང་དང་། །ནམ་རྒྱང་ནག་པོ་མདའ་ཚད་གཉིས། །ཏྲ་ལུག་གཡག་ཁྱི་དོམ་སྤྱང་འཕར། །དེ་རྣམས་གང་འགྲུབ་མཐའ་ནས་བསྐོར། །བྱ་ནག་རྨ་བྱའི་རྒྱལ་མཚན་གཟུགས། །མི་རྐང་གཡང་གཞི་གྲི་སྙིང་རྣམས། །ཡོད་ན་དངོས་བཤམས་མེད་ན་དབྱིབས། །བྱ་ལུག་སླག་ནག་ལ་སོགས་བཤམས། །མཆོད་རྫས་གཏོར་མ་བདུད་རྩི་དང་། །ཁྲག་ཆེན་ཆང་ཕུད་སྨན་ཆེན་དབལ། །དཀྱིལ་འཁོར་དམ་རྫས་ཚང་བ་བཤམས། །གུ་གུལ་མཾ་སའི་དུད་པས་བདུག །ཅེས་སོ། །

གཉིས་པ་སྔོན་འགྲོའི་ཆོས་གཉིས་ནི། ཡི་དམ་གང་བྱེད་པ་དེའི་ལུགས་ཀྱི་སྔོན་འགྲོ་གཏོར་མ་དང་། གནས་ཡོ་བྱིན་རླབས་སོ། །གསུམ་པ་ནི། སྐྱབས་འགྲོ་སེམས་བསྐྱེད་དོ། །བཞི་པ་ནི་ཡིག་བརྒྱའི་སྒོམ་བཟླས་སོ། །ལྔ་པ་ཚོགས་བསགས་སྔོན་དུ་འགྲོ་བས་མཚམས་བཅད་པ་ནི། བསྲུང་འཁོར

ཡན་ཆད་སོ་སོའི་གཞུང་ལྟར་བྱའོ། །ལྟ་བ་མཁའ་ལྟར་དག་པའི་ངང་ཉིད་ལས། །ཞེས་སོགས་ཀྱིར་ནི་
སྙིང་མའི་བདག་བསྐྱེད་དང་འབྲེལ་ན་བྱ་ལ། གཞན་མ་བྱས་ཀྱང་རུང་ངོ་། །གཉིས་པ་དངོས་གཞི་ལ
བཅོ་བརྒྱད་ལས། དང་པོ་བདག་བསྐྱེད་དཀྱིལ་འཁོར་སྒོམ་བཟླས་དང་། གཉིས་པ་མདུན་བསྐྱེད་ཡི་
དམ་གྱི་གཏོར་མ་ནི་གཞུང་ལྟར་བྱའོ། །གསུམ་པ་རྟེན་བསྐྱེད་པ་ནི། གཏོར་ཆོག་ལྟར་གྱི་མགོན་པོ་
གཞལ་ཡས་ཁང་བསྐྱེད་ལ་གྱེར་རོ། །

ཧཱུྃ་ནམ་མཁའི་མཐའ་དང་མཉམ་པའི་གཞལ་ཡས་ནས། །བཞེངས་ཤིག
བཞེངས་ཤིག་ཆོས་ཀྱི་དབྱིངས་ནས་བཞེངས། །བསྐུལ་ལོ་བསྐུལ་ལོ་སེམས་ཅན
དོན་ལ་བསྐུལ། །བསྟེན་ནོ་བསྟེན་ནོ་ཡེ་ཤེས་ལྷ་བསྟེན་ནོ། །སྒྲུབ་བོ་སྒྲུབ་བོ་ཡེ་
ཤེས་ལྷ་སྒྲུབ་བོ། །ཡེ་ཤེས་གཞལ་ཡས་ཁང་བསྐྱེད་རྒྱ་མ་ཆུང་། །སེང་གེ་གླང་ཆེན་
ཁྲི་བཤམས་དཔངས་མ་དམའ། །ཉི་མ་ཟླ་བའི་གདན་བཤམས་འོད་མ་ཞན། །ཧཱུ
ཏ་ཕོ་མོའི་གདན་བཤམས་བརྗིད་མ་ཆུང་། །དམ་རྫས་བདུད་རྩི་སྒྲུབ་པོ་བཅུད་མ
ཞན། །མགྲོགས་པའི་ཕོ་ཉ་མངག་གི་བང་མ་བུལ། །བདུད་ཕོ་བདུད་མོ་བསྐུལ་ལོ་
རོ་མ་གྲོང་། །དབང་ཕྱུག་རྩ་བརྒྱད་ཚོགས་རྣམས་འཁོར་མ་ཞན། །བརྟན་མ་བྲན
དུ་འཕྲོལ་ལོ་རུ་མ་ང་། །ཞེས་སོ། །འོན་ཀྱང་བསྡུས་པའི་སྐབས་གྱེར་འདི་མ་གྲུབ་ཀྱང་འགལ་བ
མེད་དོ། །བཞི་པ་ལྷ་བསྐྱེད་པ་གཞུང་ལྟར་བྱ། ལྔ་པ་སྤྱན་འདྲེན་པ་ནི། གཏོར་ཆོག་ལྟར་རམ། ཡང་ན་
འདི་སྐད་ཅེས། ཧཱུྃ་ཐུགས་རྗེ་ཆེན་པོ་མི་གཡོ་གཙུག་ཏོར་ཅན། །མཆོད་སྦྱིན་སྐྱབས
མཛད་ཕྱུག་རྒྱ་ཉིད་ལས་ནི། །བདུད་འདུལ་དཔའ་བོ་ཆེན་པོའི་སྐྱུར་སྟོན་ཞིང་།།
བྱང་ཤར་མཚམས་ན་གནས་བཅས་ཤིན་ཏུ་བདེ། །བར་སྣང་སྤྲིན་རུམ་ལྷ་བུའི་
དཀྱིལ་འཁོར་ནས། །སྐུ་མདོག་སྔོ་ནག་མི་བཟད་དུག་གི་མདོག །ཤིན་ཏུ་ཁྲོས
ཤིང་གཏུམ་བག་ལྡན་པ་སྟེ། །ནམ་མཁའི་ཁམས་ཀུན་མ་ལུས་ཁྱབ་པར་སྟོན།།

བརྗིད་མནན་སྟབས་སུ་བཞུགས་པ་སྟེ། །མ་མོའི་ཚོགས་དང་བཅས་པའི་ལྷ། །
ནག་པོ་ཆེན་པོ་སྤྱན་འདྲེན་ན། །ལྷ་ཆེན་དཔལ་འབར་གཤེགས་སུ་གསོལ། །ཡེ་
ཤེས་ཉི་ཟེར་སྟོང་ཁམས་ཁྱབ་པའི་སྐུ། །གསུང་གི་དབྱངས་སྙན་པདྨ་ཀུན་དུ་རྒྱས།།
ཐུགས་ཀྱི་ཐུགས་མཆོག་གསང་བའི་དབྱིངས་དང་མཉམ། །མཆོག་གསུམ་རྣམ
དག་མངའ་བ་གཤེགས་སུ་གསོལ། །ཕྱག་ན་རྩེ་གསུམ་མི་མགོས་བརྒྱན་པ
བསྣམས། །ཁྲོས་པའི་ཚུལ་གྱིས་ཕྱག་མཚན་དྲུག་ལ་སྤྱོད། །ཕོད་ཀློན་དང་ནེ་ཙེ་ཏྲའི
ཕྱག་རྒྱ་ཅན། །སྤྱན་གསུམ་འཇིག་རྟེན་དབང་ཕྱུག་གཤེགས་སུ་གསོལ། །
དབྱིངས་ཀྱི་མ་མོ་ཐུགས་ལས་སྤྲུལ་པ་སྟེ། །དུར་ཁྲོད་བདག་མོ་དབང་བྱེད་མ་མོ
བདུན། །སྤྲུལ་པ་མོན་མོ་ཡང་སྤྲུལ་ཁྲི་མོར་བཅས། །སྲུང་བའི་དགྲ་བོ་འདུལ་ཞིང
བསྟན་པ་བསྲུང་། །དུར་ཁྲོད་མ་མོ་འཁོར་བཅས་གཤེགས་སུ་གསོལ།།ནག་མོ
འཁོར་དང་བཅས་པའི་ལྷ་ཚོགས་དང་། །ནག་པོ་འཁོར་དང་བཅས་པ་སྤྱན་འདྲེན
ན། །ལྷ་ཆེན་དཔལ་འབར་འཁོར་བཅས་གཤེགས་སུ་གསོལ། །ཧཱུྃ༔ ནམ་མཁར
སྟོང་ལ་རོལ་པའི་རྣལ་འབྱོར་མ། །དཔལ་ལྡན་ལྷ་མོ་ནག་མོ་སྲིད་གསུམ་བདག །
དུས་གསུམ་སྤྱོད་པའི་མངའ་བདག་རེ་མ་ཏཱི། །དགྲ་འདུལ་ཆེན་མོ་གནས་འདིར
གཤེགས་སུ་གསོལ། །ཨོཾ་ཨེ་ཧྱེ་ཧི་མཧཱ་ཀཱ་ལ་ག་ན་པ་ཏི་མཧཱ་ཀ་རུ་ཎི་ཀ་དྲི་ཤུ་ཧོ།
ས་མ་ཡ་སྟྭཾ་ཧཱུྃ་ཛཿཛཿ ནག་མོ་སྟྭཾ་ཡཾ་ཡ་དུན་ཧྲཱི་ཛཿཧཱུྃ་བཾ་ཧོཿ དྲུག་པ་དམ་ཡེ་བསྲེ་ཞིང་རྒྱས
གདབ་པའང་གཞུང་ལྟར་བྱའོ། །བདུན་པ་བཞུགས་སུ་གསོལ་བ་ནི། ཧཱུྃ་གཙུག་ལག་ཁང་དང
དཀྱིལ་འཁོར་གནས་འདི་རུ། །རྡོ་རྗེ་བྲག་ཆེན་རབ་ཏུ་གཏམས་པའི་སྟེང་། །རིན
ཆེན་གདན་ཁྲི་ཉི་ཟླ་བག་ཆེར་ལྡན། །མི་རོ་རྟ་རོ་མང་པོའི་བཅལ་སྟེང་དུ། །དུག
གི་མེ་ཏོག་སྟོན་པོ་བཅལ་བཀྲམ་ནས། །མི་ལྤགས་རྟ་ལྤགས་བརྩེགས་པའི་གདན

སྟེང་དུ། །རབ་བརྗིད་དཔའ་བོ་ཆེན་པོ་བཞུགས་སུ་གསོལ། །ལྷ་མིན་གདུག་པ་གཡུལ་ལས་བཟློག་པའི་ཕྱིར། །དེད་དཔོན་དཔའ་བོ་ཆེན་པོ་བཞུགས་སུ་གསོལ།། དམ་ཉམས་དགྲ་བོ་གདན་ནས་བཏྲག་མཛད་པ། །མོན་པ་དུག་གི་སྐྱེས་བུ་བཞུགས་སུ་གསོལ། །དུག་གསུམ་རྟག་ཏུ་འཛོམས་པའི་དཔའ་མཚན་ནི། །རྩེ་གསུམ་མགུལ་བར་ཐོད་པའི་རྒྱལ་མཚན་བསྣམས། །རྒྱལ་མཚན་ཁ་ཊྭཱཾ་འཛིན་ཞིང་བཞུགས་སུ་གསོལ། །དགྲ་ཁྲག་དགྲ་སྙིང་གསོལ་ཞིང་རུ་ཏྲ་འདུལ། །ཕྱག་ན་ཐོད་པ་སྙིང་བཅས་བཞུགས་སུ་གསོལ། །སྲོག་ལ་མངའ་མཛད་ཉམས་པའི་བདུད་མཛད་པ། །སྲོག་བདག་ཆེན་པོ་གནས་འདིར་བཞུགས་སུ་གསོལ། །ཐབས་དང་ཤེས་རབ་གཉིས་མེད་ལྡན་པའི་ཕྱིར། །ཡཀྵ་བེ་ཏ་ལི་དང་ཐབས་གཅིག་ཏུ། ། བདག་གིས་མཆོད་པ་བཤམས་པའི་གནས་འདི་རུ། །བདག་གིས་བཅོལ་བའི་འབྲས་བུ་མཆིས་པ་དང་། །ཆོས་ཀྱི་བསྟན་པ་གཞན་པོ་བསྲུང་བའི་ཕྱིར། །འཁོར་དང་བཅས་ཏེ་བརྟན་པར་བཞུགས་སུ་གསོལ། །ཨོཾ་ཤྲཱི་མ་ཧཱ་ཀཱ་ལ་ཏྲཀ་ཤད་མ་ཧཱ་ཀཱ་ལ་སིདྡྷི་ཧྲི་ཡཾ་དུ་ཛཿཛཿ ཏིཥྛ་ལྷན། ཧཱུཾཿ སྲིད་གསུམ་དབང་བསྡུད་ནག་མོ་རེ་མ་ཏཱི།། མཐིང་ནག་རལ་པ་སྤྲིན་དཔུང་འཐིབས་པ་འདྲ། །ཏི་རའི་གནས་ནས་བྱོན་པའི་དུར་བྱེད་མ། །མི་དུར་གཙོད་བྱེད་ནག་མོ་བཞུགས་སུ་གསོལ། །མ་མོ་ནག་མོ་རཀྨ་མའི་སྐུ་ལ་སམ་ཡ་ཏིཥྛ་ལྷན། །

བརྒྱད་པ་མཆོད་ཚོགས་འབུལ་བ་ལ་གཉིས་ལས། སྔ་མ་མཆོད་ཚོགས་བཤམ་པ་ནི།

ཧཱུཾ་བཅོམ་ལྡན་རྡོ་རྗེ་ལས་བྱུང་བ། །སྲིད་པའི་གྲོང་ཁྱེར་གསུམ་བརྩེགས་འཇིག །
སྲིད་པའི་མ་མོའི་ཚོགས་དང་བཅས། །དཔལ་ལྡན་མགོན་པོ་མཐུ་ཆེན་ཁྱོད། །
ཡོན་ཏན་བྱིན་གྱིས་བརླབས་པོ་ཆེ། །འཕགས་པའི་ས་ཀུན་བརྙེས་གྱུར་ཀྱང་། །

དུས་ངན་སེམས་ཅན་འདུལ་སླད་དུ། །དཀོན་མཆོག་གསུམ་གྱི་བཀའ་ཡང
བསྲུང་། །སྐྱེ་འགྲོ་འཕོངས་པའི་སྐྱབས་ཀྱང་མཛད། །ཕྱག་ན་མདུང་དང་པིང་ཆེན་
བསྣམས། །བསྐལ་པའི་མེ་ལྟར་གཟི་བརྗིད་འབར། །ཁྱོད་ལ་མཆོད་པ་འབུལ་བ
ནི། །ཁྲི་སྙིང་ལ་སོགས་སྙིང་སྣའི་ཚོགས། །མི་ཤ་རྟ་ཤ་ལ་སོགས་ཤ་སྣའི་ཚོགས། །
མེ་ཏོག་ཕྲེང་བ་ལ་སོགས་རིན་ཆེན་དཔྱིག །ལ་དུ་ལ་ཕུག་ལ་སོགས་ཡིད་བཞིན་
འབྲས་བུའི་ཟས། །ཕྱོགས་བཅུའི་རྒྱ་སྐྱེས་ཐང་སྐྱེས་ལ་སོགས་ལོངས་སྤྱོད་རྒྱན། །
རིས་སུ་མ་ཆད་ལོངས་སྤྱོད་རྒྱས་པར་འབུལ། །དཀྱིལ་འཁོར་འཁོར་ལོ་མཛེས
པར་བཀྲ་བ་དང་། །བཤོས་གཙང་མར་མེ་ལྷ་བཤོས་སྣ་ཚོགས་དང་། །རྒྱན་ཆང
ལ་སོགས་བཏུང་བའི་མཆོག །སྦྲང་རྩི་ལ་སོགས་མངར་བའི་རོ། །ཞོ་ཕྲུ་ལ་སོགས
དཀར་གསུམ་ཟས། །སྣ་ཚོགས་མཆོད་པ་མང་པོ་རྣམས། །སྲོག་བདུད་འཁོར་དང
བཅས་ལ་འབུལ། །ཡུན་གྱི་མགོན་པོར་ཁྱོད་མཆོད་ཀྱི། །རྟག་ཏུ་ཕྱག་འཚལ
མཆོད་པ་འབུལ། །མཆོད་པ་དམ་པ་བཞེས་ནས་ཀྱང་། །ཐུགས་རྗེས་གདུང་བའི
ཞིང་ལ་དགོངས། །བདག་ཅག་རེ་སྐོང་སྨོན་ལམ་རྣམས། །འཕགས་པའི་མགོན་
པོ་ཁྱོད་ཀྱིས་གྲུབ་པར་མཛོད། །ཨོཾ་ཤྲཱི་མཧཱ་ཀཱ་ལ་ག་ན་པ་ཏི། ཨ་ཏ་ར་ཡཀྵ་དུ། ཁ
ཁ་ཁཱ་ཧི་ཁཱ་ཧི། བྲ་ཧྲཱིཀྵ་ཧཱ། མཧཱ་ཡཀྵ་བ་ཏ་ལི་ཁཱ་ཧི་ཁཱ་ཧི། ཕྱི་མཆོད་ཚོགས་འབུལ་བ
ནི། ཧཱུྃ་བཅོམ་ལྡན་རྡོ་རྗེ་ལས་བྱུང་བ། །སྲིད་པའི་གྲོང་ཁྱེར་སུམ་བརྩེགས་འཇིག །
སྲིད་པའི་མ་མོའི་ཚོགས་དང་བཅས། །དཔལ་ལྡན་མགོན་པོ་མཐུ་ཆེན་ཁྱོད། །
ཡོན་ཏན་བྱིན་གྱིས་བརླབས་པོ་ཆེ། །འཕགས་པའི་ས་ཀུན་བརྙེས་གྱུར་ཀྱང་། །
དུས་ངན་སེམས་ཅན་འདུལ་སླད་དུ། །དཀོན་མཆོག་གསུམ་གྱི་བཀའ་ཡང
བསྲུང་། །སྐྱེ་འགྲོ་འཕོངས་པའི་སྐྱབས་ཀྱང་མཛད། །ཕྱག་ན་བདུད་འདུལ་ཁ

ཏྲཾ་ཀ །བསྐལ་པའི་མེ་ལྟར་གཟི་བརྗིད་འབར། །ཡུན་གྱི་མགོན་པོར་ཁྱོད་བསྟེན་
ཀྱི། །རྟག་ཏུ་ཕྱག་འཚལ་མཆོད་པ་འབུལ། །དེ་ལས་གཞན་ཡང་མཆོད་པའི་
ཚོགས། །ཧྲ་མཆོག་ལ་སོགས་ཤ་ལྔ་དང་། །སྤྱང་ཁུ་ར་དང་མཁའ་ལྡིང་ཤ །གཞན་
ཡང་སྣ་ཚོགས་པ་ཡི་ཤ །བཙོས་པའི་ཤ་དང་ཁུ་བའི་ཁྲག །བསྲེགས་པའི་བསུར་
དང་སྣོན་པའི་ཤ །གློ་སྙིང་ནང་ཁྲོལ་མཁལ་མར་བཅས། །འབྲས་བུ་ལྔ་བསྒྲལ
བདུད་རྩི་ནི། །མི་དབང་གོ་རོ་ཙ་ན་དང་། །ཐལ་ཆེན་མདྣ་མཾ་སདང་། །ཁྲང་དང་
ཞག་དང་ཚིལ་བུར་བཅས། །ཉ་ཤ་སྙིག་བཙོང་ལ་ཕུག་དང་། །ཆན་ཐུག་འཐུར་བ
འབྲུ་སྣ་དང་། །རྩི་ཐོག་ཁ་ཟས་སྨན་ལ་སོགས། །བཟའ་བཏུང་བྲོ་བའི་རོ་མཆོག
རྣམས། །ཐ་དད་རྟོག་པ་ཀུན་སྤངས་ནས། །དྲི་ཞིམ་རོ་མཆོག་བརྒྱ་ལྡན་པའི །
བདུད་རྩི་མཆོག་གི་གཏོར་མ་འབུལ། །མཆོད་པ་དམ་པ་བཞེས་ནས་ཀྱང་། །ཨཀྵོཾ
མེ་ཏོག་བདུག་སྤོས་དང་། །མར་མེ་དྲི་དང་ཞལ་ཟས་དང་། །རོལ་མོ་སིལ་སྙན་
འཕན་གདུགས་དང་། །ལྷ་བྲེ་རྒྱལ་མཚན་ལ་སོགས་པ། །ཡིད་འོང་མཆོད་སྤྲིན་སྣ་
ཚོགས་འབུལ། །མཆོད་པ་དམ་པ་བཞེས་ནས་ཀྱང་། །ཐུགས་རྗེས་དགོངས་ཏེ་
བདག་ལ་གཟིགས། །བདག་གི་བསམ་པའི་སྨོན་ལམ་རྣམས། །འཕགས་པའི་
མགོན་པོ་ཁྱེད་ཀྱིས་སྒྲུབ་པར་མཛོད། །ཨོཾ་ཤྲཱི་མཧཱ་ཀཱ་ལ་ག་ན་པ་ཏི། ཨ་ཏ་ར
ཡཀྵཱན་ཏུ། ཁ་ཁ་ཁཱ་ཧི་ཁཱ་ཧི། པྲ་ཏཱིཙྪ་ཧོཿ མཧཱ་ཡཀྵཱ་བེ་ཏ་ལི། ཁཱ་ཁཱ་ཧི་ཁཱ་ཧི།
བཛྲ་པུཥྤེ་པུ། བཛྲ་དྷུ་པེ་དྷུ། བཛྲ་ཨཱ་ལོ་ཀེ་ཧྲཱིཿ བཛྲ་གནྡྷེ་གནྡྷ། བཛྲ་ནཻ་ཝེ་དྱེ་ཧྲཱིཿ
བཛྲ་མཧཱ་ཀཱ་ལ། ཐར་ལ་ལུག་ཀཱ་ཡ་བཛྲ་མ་ཧཱ་ཀཱ་ལ་པཉྩ་ཨ་མྲི་ཏ་ཁཱ་ཧི། བཞེས
ཤིག་རོལ་ཞིག་དགོངས་ཤིག ཁ་རཾ་ཁཱ་ཧི། །

དགུ་པ་ལྷ་མོའི་སྐོང་མཆོད་ནི། ཧཱུྃ༔ རིན་ཆེན་ཕོ་བྲང་ཐོད་མཁར་དགུ་བརྩེགས

ན། །ཁྲོད་ནག་ཁྲོས་པ་འཚུབ་མའི་དཀྱིལ་འཁོར་དུ། །ཁྲག་གི་རྒྱ་མཚོར་ཀེང་རུས་རི་རབ་སྤྱངས། །དམར་ནག་ཁྲུ་གསུམ་འབར་བའི་གནས་མཆོག་ཏུ། །སྲིན་མོ་ནག་མོ་ཁྱོད་ལ་མཆོད་པ་འབུལ། །གཟུགས་སྣང་གཟུགས་སུ་འབུལ་ལོ་བཞེས་སུ་གསོལ། །སྒྲ་གྲགས་དབྱིངས་སུ་འབུལ་ལོ་བཞེས་སུ་གསོལ། །རྣམ་རྟོག་ཡིད་ཀྱི་ཚོགས་རྣམས་བཞེས་སུ་གསོལ། ཁྱོད་ལ་མཆོད་པ་དམིགས་སུ་འབུལ་བ་ནི། །མི་དབང་འབྲས་བུ་སྙིང་གཞོན་བཅུད་ཁྲག་དང་། །ཀེང་ཀའི་ཚལ་ཐོག་ཤིང་ལོ་ཁྲོད་ཁྲེར་སོགས། ཁྱེད་ལ་དམིགས་སུ་འབུལ་གྱི་འདི་བཞེས་ལ། །བཅོལ་བའི་ལས་འདི་འཆར་བར་མི་བཏང་འཚལ། །མ་མོ་ནག་མོ་ས་ར་ཏ་ཀུ་ལུ་ཀུ་ལུ་ཏ་ཏ་ཏ་མཾ་ས་ཁཱ་ཧི། རཀྟ་ཁཱ་ཧི། ཞེས་བརྗོད་དོ། །

བཅུ་པ་སྨན་ཤུད་འབུལ་བ་ནི། ཨོཾ་ཨཱཿཧཱུྃ། སརྦ་པཉྩ་ཨ་མྲི་ཏ་ཧཱུྃ་ཧྲཱིཿཕཊ། ཧཱུྃ། ཧཀྵ་སྣོད་བཟང་ཡངས་པ་རུ། །རང་བྱུང་གདོན་ནས་དག་པ་སྟེ། །རྩ་བརྒྱད་སྟོང་ལ་སྦྱར་བའི་སྨན། །རིགས་ལྔ་དམ་ཚིག་ལྔ་ཡི་དངོས། །ཡེ་ཤེས་ལྔ་རྫོགས་གྲུབ་པའི་རྫས། །དུག་ལྔ་སེལ་བའི་བདུད་རྩི་འདི། །རྒྱུད་དྲུག་སེམས་ཅན་ཀུན་སྒྲོལ་ཞིང་།། རྒྱལ་བ་རྒྱ་མཚོ་རྣམས་ཀྱིས་གསོལ། །ཐུགས་དམ་དབྱིངས་ཉིད་བསྐུལ་བའི་མཆོག །དཔལ་ལྡན་མགོན་པོ་འཁོར་དང་བཅས། །མཆོད་པ་དམ་པ་འབུལ་གྱི་བཞེས། །མཆོད་བཞེས་ལས་ཀྱི་དངོས་གྲུབ་སྩོལ། །

བཅུ་གཅིག་པ་རཀྟའི་མཆོད་པ་ནི། ཨོཾ་ཨཱཿཧཱུྃ་མཧཱ་རཀྟ་ཛྭ་ལ་མཎྜ་ལ་ཧཱུྃ་ཧྲཱིཿཕཊ། མཧཱ་རཀྟ་བསྐྱལ་བའི་ཁྲག །སྨུ་ལ་ཏན་ཏ་རྩ་བའི་ཁྲག །པདྨ་རཀྟ་སྦྱོར་བའི་ཁྲག །ཆུ་དང་མ་འདྲེས་དྭངས་མའི་ཁྲག །ཤ་སྣ་བརྒྱ་དང་ཁྲག་སྣ་སྟོང་། །འབུལ་ནི་ནག་པོ་ཆེ་ལ་འབུལ། །མཆོད་ནི་ཡི་དམ་ཆོས་སྐྱོང་ལས་མཁན་མཆོད། །སྐོང་ནི་སྣང་སྲིད

མ་མོ་ཐུགས་དམ་བསྐང་། །བསྐོངས་གྱུར་དབང་དང་དངོས་གྲུབ་ཞུ། །མཧཱ་རཀྟ་
ཁ་ཧི། གོ་རོ་ཙ་ན་ཁ་ཧི། རཀྟའི་རྒྱ་མཚོ་ཆེན་པོ་ལ། །ཞིང་ཆུང་ཉ་འཕྱོ་ཆོལ་ཆེར་
འཕྱུར། །བསུར་ཕུད་བདུད་རྩི་རཀྟའི་གཏོར་མ་འབུལ། །སློབ་དཔོན་ལ་ནི་སྡང་
བ་དང་། །རྡོ་རྗེ་སྤྱན་ལ་ཁྲོ་བ་དང་། །རྣལ་འབྱོར་བདག་ལ་གནོད་པ་དག །དེ་
དག་ནག་པོ་ཆེན་པོས་སྒྲོལ། །ཡན་ལག་ཀུན་གྱི་ཤ་ཚོད་ལ། །རྟག་ཏུ་མགོན་པོ་
ནག་པོས་གསོལ། ཁྲག་གི་རྒྱུན་ཡང་བཏུང་བར་གྱིས། །དེ་ཡི་ཚེ་སྲོག་དབང་དུ་
བསྡུས། །བདག་ཅག་འཁོར་དང་བཅས་པ་ཡི། །རྐྱེན་དང་ནད་རྣམས་ཐམས་ཅད་
བཟློག ཨོཾ་ཙན་ད་མ་ཧཱ་ཀཱ་ལ་ཧྲི་ལེ་ན་ཏ། བ་ལིཾ་ཏ་ཁ་ཧི། མཧཱ་ཀཱ་ལ་མ་མཱ་ཤ་ཧཱུྃ།
ཨ་མུ་ཀཾ་མཾ་ས་མེ་ད། ཧཱ་ས་མེ་ཙ་རུ་ཧི། ཛཾ་བཾ། ཕྲི་ཡཾ། བ་ཀ་ཤ་ནི། ཨི་དཾ་བ་ལིཾ་ཏ་
ཀྲིཥྞ་ཁ་ཧི་ཁ་ཧི། ཧཱུ་ཛ་ཧོ། ས་མ་ཡཾ། ཨ་ཏི་གྲཱ་མ་ཧཱུྃ་ཕཊ། །

བཅུ་གཉིས་པ་གཏོར་མ་འབུལ་བ་ནི། ཨོཾ་ཨཱཿཧཱུྃ་མ་ཧཱ་བ་ལིཾ་ཏ་ཏེ་ཛོ་བ་ལིཾ་ཏ་བ་ལ་བ
ཏེ་གུ་རུ་སིདྡྷི་ས་མ་ཡ་ཧཱུྃ་ཧྲཱིཿཕ། ཧཱུྃ་སྣོད་ཀྱི་འཇིག་རྟེན་གཏོར་གཞོང་དུ། །བཅུད་ཀྱི་
སེམས་ཅན་གཏོར་མར་བཤམས། །ཤ་སྣ་བརྒྱ་དང་སྙིང་སྣ་སྟོང་། །འབུལ་ནི་
ལེགས་ལྡན་ཁྱེད་ལ་འབུལ། །མཆོད་ནི་ཞིང་བཅུའི་ཁྲོ་རྒྱལ་མཆོད། །སྐོང་ནི་སྣང་
སྲིད་ལྷ་སྲིན་བསྐོངས། །བསྐོངས་གྱུར་དབང་དང་དངོས་གྲུབ་ཞུ། །བཞེས་ཤིག
རོལ་ཤིག་ཁ་རཾ་ཁ་ཧི། །ཞེས་གྱེར་ལ། དེ་རྗེས་གཏོར་ཆོག་ནས་འབྱུང་བ་གཏོར་མ་བྱིན་རླབས
དང་། གཏོར་མ་འབུལ་བ་དང་། ཞལ་དུ་བསྟབས་པ་རྣམས་བྱའོ། །

བཅུ་གསུམ་པ་སྐང་རྫས་བྱིན་གྱིས་བརླབ་པ་ནི། རང་རྒྱལ་བ་ཤཱཀྱ་སེང་གེར་གྱུར། །གཏོར
ནང་ཟླ་སྟེང་ཨ་དཀར་པོ། །ཐལ་མོ་ཁོང་སྟོང་དུ་སྙིང་གར་སྦྱར། ཨོཾ་སྭ་བྷཱ་ཝ་ཤུདྡྷ་སརྦ་དྷརྨཱཿསྭ
བྷཱ་ཝ་ཤུདྡྷོ྅ཧཾ། རང་ནམ་མཁའ་མཛོད་སྟོན་པོ་རིན་ཆེན་སྒྲོམ་བུ་འཛིན་པ། ཟླ་སྟེང་སྭ་སེར་པོ།

དཔྲལ་བར་ནམ་མཁའ་མཛོད་ཀྱི་ཕྱག་རྒྱ་དང་། ན་མཿསརྦ་ཏ་ཐཱ་ག་ཏ་བྷྱོ་བི་ཤྭ་མུ་ཁེ་བྷྱཿསརྦ་ཐཱ་ཁཾ་ཨུདྒ་ཏེ་སྥ་ར་ཎ་ཨི་མཾ་ག་ག་ན་ཁཾ་སྭཱ་ཧཱ། བདུད་རྩི་ཐལ་སྦྱོར་དམར་པོ་མཉམ་གཞག་ཅན། ཐླ་སྙིང་རཾ་དམར་པོ། ཐལ་མོ་ཕྱིར་བསྐྱེད་མཐེ་བོང་བསྒོལ་བ་ཁའི་ཐད་དུ་བཞག ཨོཾ་ཨ་མྲི་ཏ་ཀུཎྜ་ལི་ཧ་ན་ཧ་ན་ཧཱུྃ་ཕཊ། རྒྱ་ཆེན་ཤུགས་ལྡན་འོད་ལྡང་ཁྲུ་རལ་གྲི་འཛིན་པ་ཐླ་སྙིང་ཧ་ལྡང་ཁྲུ། གཡོན་ཁྲུ་ཚུར་གཡས་སྙིང་གར་སྡིགས་མཛུབ་བྱས་པ་སྟོད་ལ་བཏང་། ན་མཿསརྦ་ཏ་ཐཱ་ག་ཏ་ཨ་བ་ལོ་ཀི་ཏེ་ཨོཾ་སཾ་བྷ་ར་སཾ་བྷ་ར་ཧཱུྃ། ཡེ་ཤེས་སྣར་མདའ་དཀར་པོའི་རྡོར་དྲིལ་ཅན་ཐླ་སྙིང་ཧཱུྃ་སྔོན་པོ། གཡས་ཁྲུ་ཚུར་གཡོན་སྙིང་གར་སྟོད་འདེགས་ཚུལ་བྱ། ཨོཾ་ཛྙཱ་ན་ཨཱ་ཝ་ལོ་ཀི་ཏེ་ས་མནྟ་སྥ་ར་ཎ་རསྨི་བྷ་བ་ས་མ་ཡ་མཧཱ་མ་ཎི་དུ་རུ་དུ་རུ་ཧྲི་ད་ཡ་ཛྭ་ལ་ནི་ཧཱུྃ། དབང་བསྒྱུར་འཁོར་ལོ་དམར་པོ་འཁོར་ལོ་འཛིན་པ། ཐླ་སྙིང་ཛ་དམར་པོ་སོར་མོ་ནང་དུ་བསྒོལ་བ་སྤྱི་བོར་བཞག ན་མཿསམནྟ་བུདྡྷཱ་ནཾ་བྲ་ཧེ་ཤྭ་རི་པྲ་བྷཱ་ཛྙཱ་ན་མཧཱ་ས་མ་ཡེ་སྭཱ་ཧཱ། ཞེས་སོ། །

བཅུ་བཞི་པ་ཐུགས་དམ་བསྐང་བ་ལ། ཡབ་གཙོ་བོར་གྱུར་པའི་ཐུགས་དམ་བསྐང་བ་དང་། ཡུམ་གཙོ་བོར་གྱུར་པའི་ཐུགས་དམ་བསྐང་བའོ། །དང་པོ་ནི། ཧཱུྃ་བདག་ནི་རིག་འཛིན་སྒྲུབ་པ་པོ། །བདག་ནི་རྣལ་འབྱོར་དམ་ཚིག་ཅན། །དམ་ལ་གནས་ཤིང་ལྷ་ལ་འཕྲེང་། ཁྱེད་ནི་སྲུང་མ་མཐུ་རྩལ་ཅན། །སྔོན་ཚེ་དཔལ་གྱི་སྤྱན་སྔ་རུ། །བསྟན་པ་བསྲུང་བར་ཞལ་བཞེས་པ། ཁྱེད་ཀྱི་དམ་བཅའ་གཉེན་པོ་དེ། །ད་ལྟ་རྣལ་འབྱོར་བདག་བསྐུལ་ན། །བསྒྲུབ་ཕྱིར་བསྐུལ་ཕྱིར་གཤེགས་སུ་གསོལ། །མཧཱ་ཀཱ་ལ་གནས་འདིར་སྤྱོན། །ནག་པོ་ཆེན་པོ་གནས༔ རིག་འཛིན་སྲུང་མ༔ ལེགས་ལྡན་ནག་པོ༔ བོས་སོ་བདུད་རྒྱལ་སྣང་མ་སྲ། །གཡབས་སོ་བདུད་རྒྱལ་སྤྱན་མ་རྟུལ། །ཁཊྭ་ནོ་བདུད་རྒྱལ་རྒྱུང་མ་རིང་། །སྒྲུབ་པོ་མགོན་པོ་གོང་མ་གཡེལ། །སྐུལ་ལོ་བདུད་རྒྱལ་ཕྲག་མ་དོག །ཐད་དོ་ལེགས་ལྡན་མཐུ་མ་ཆུང་། །ཐུགས་དམ་སྐོང་ལ་གནས

འདིར་བྱོན། །དོ་ནུབ་ཆད་དང་ཁྲིམས་ལ་སྦྱོན། །དོ་ནུབ་མནའ་དང་མཐོལ་སྦྱོན།།
དོ་ནུབ་མཐུ་དང་དཔུང་ལ་སྦྱོན། །གྲོགས་པོར་བྱས་སོ་གཞུང་མ་ངན། །མཛའ
བོར་བྱས་སོ་ངོ་མ་རྒྱུད། །མནའ་མཐོར་བྱས་སོ་ཁྲིལ་མ་ཤོར། །ཧྲེ་བོར་བསྟེན་ནོ
དབང་མ་ཆེ། །བྲན་ལྟར་བསྐྱབས་སོ་རྒྱུད་མ་ངན། །ཁྱེད་དམ་ཚིག་གཞན་ལ་མི
སེམས་སམ། །དང་པོའི་ཆད་སོ་འདི་མིན་ནམ། །དམ་ཚིག་འདའ་བར་མཆད་དོ།།
བསྟན་པ་བསྲུང་བར་མ་ཆད་དམ། །དམ་བཅས་མ་གཡེལ་ད་ལྟུར་སྦྱོན། །
བཙོལ་བའི་ལས་འདི་མ་བྱས་ན། །བདེ་གཤེགས་རྒྱལ་བའི་བཀའ་ཡང་བསླུས། །
དང་པོའི་ཆད་སོ་མ་གསོས་ན། །དམ་ཚིག་གཞན་གྱི་ཆད་པ་འོང་། །བཀའ་ཡི
དགོད་པས་སྨིགས་པར་མཆིའོ། །དེ་བས་དམ་ལ་མ་འདའ་ཞིག །ཐུགས་དམ
གཞན་པོ་བདག་སྙིང་ངོ་། །བདག་ཀྱང་དམ་ལས་མི་འདའ་ཡི། །ཆད་པའི་གཞུང
ལས་མི་ལྡོག་གོ །གཉིས་ཀ་དམ་ལས་མི་འདའ་འཚལ། །དེ་ཙམ་མཚང་ལམ
བརྒལ་ན། །མི་ཤེས་སློམས་ལས་བྱེད་པར་མཆིའོ། །ཀྱེ། ཉོན་དང་མགོན་པོ་ཐོད
ཕྲེང་ཅན། །རྒྱལ་བའི་བཀའ་ལ་མི་སེམས་མེད། །ཟབ་མོའི་དོན་ལ་མི་སེམས
མེད། །མནའ་དང་ཁྲིམས་ལ་མི་བརྟེན་མེད། །ཟས་དང་སྐོམ་ལ་མི་ཆགས་མེད། །
དོ་ནུབ་ཁྱོད་ཀྱི་ཐུགས་དམ་བསྐང་། །དོ་ནུབ་ཉམ་ཆག་མ་ལུས་བསྐང་། །དོ་ནུབ
ཞིག་རལ་མ་ལུས་གསོ། །དོ་ནུབ་ལྷ་ལ་བཤགས་པ་བྱེད། །དོ་ནུབ་ལྷ་ལ་སེམས
འགོན་སྦྱོང་། །དོ་ནུབ་ཉེས་པར་ཁས་ཀྱང་ལེན། །དོ་ནུབ་མཉེས་པའི་ཟས་ཤིག
འདྲེན། །དོ་ནུབ་མཛའ་བའི་གཞུང་ཞིག་སྲོང་། །དོ་ནུབ་བྱམས་པའི་ལན་ཞིག
ལྡོན། །དོ་ནུབ་སྔ་མའི་གདུང་རག་གཏོང་། །དོ་ནུབ་ཕྱི་མའི་ཞུ་སྐྱེམས་འབུལ། །དོ
ནུབ་ཁྱེད་རྣམས་དགོངས་སུ་གསོལ། །ཕྱག་བརྙན་རྒྱུ་ནག་དགོངས་སུ་གསོལ། །

ཐོ་ཉ་ལྷུགས་སྒྲུང་༔ ཚོགས་ཀྱི་བདག་པོ༔ ཡུམ་ཆེན་པེ་ཏ༔ བཀའ་སྡོད་མགོན་པོ༔ མ་བདུན་སྲིང་བཞི༔ ཀླུ་མོ་མཆེད་བཞིའི༔ ཕྱོགས་སྐྱོང་མགོན་པོ༔ བསྐང་ངོ་སྐལ་བའི་ཐུགས་དམ་བསྐང་། །བརྟེན་པའི་དམ་རྫས་ཡིན་པའི་ཕྱིར། །སྐྱུང་ཀའི་རྒྱལ་མཚན་གྱིས་ཐུགས་དམ་བསྐང་། །དམ་ཚིག་གཉན་པོ་བསྲེ་བའི་ཕྱིར། །བདུད་རྩི་སྨན་གྱིས༔ ལྗགས་ཀྱི་དབང་པོ་ཚིམ་བྱེད་ཕྱིར། །བཤོས་བུ་ནག་པོས༔ རཀྟ་སྨོམ་དུ་འཐུང་བའི་ཕྱིར། །དམར་ཆེན་ཨརྒྷས༔ དྲག་ཏུ་འཕྲིན་ལས་འཚོལ་བའི་ཕྱིར། །རྒྱན་གྱི་གཏོར་མས༔ ཐུགས་དམ་གཉན་པོ་བསྐངས་པ་ཡིས། །ཚོགས་བདག་ཆེན་པོའི་ཐུགས་དམ་བསྐང་། །ཡུམ་ཆེན་པེ་ཏའི༔ བཀའ་སྡོད་མགོན་པོའི༔ གང་ཀ་རའི༔ རིགས་བཞི་མགོན་པོའི༔ མ་བདུན་སྲིང་བཞིའི༔ ཀླུ་མོ་མཆེད་བཞིའི༔ ཕྱོགས་སྐྱོང་མགོན་པོའི༔ བདུད་ཁ་དགྲ་ལ་བསྒྱུར་བའི་ཕྱིར། །ཀྲུ་གར་ནག་པོའི༔ དགྲ་བགེགས་གནས་ནས་འགུགས་པའི་ཕྱིར། །ལྷུགས་སྒྲུང་སྟོན་པོའི༔ དམག་དཔོན་རུ་མཚོན་འཕྱེད་པའི་ཕྱིར། །ཡང་སྤྲུལ་འབུམ་གྱི་ཐུགས་དམ་བསྐང་། །བསྐང་ངོ་སྐལ་བའི་ཐུགས་དམ་བསྐང་། །དོ་ནུབ་ལྷ་ལ་འཕོན་སྤྲངས་པ། །ཉེས་པ་མཆིས་ན་ཁྱེད་ལ་བཤགས ། ཁྲིན་ཚད་ཉེས་པ་མི་བགྱིད་དོ། །ཁྱོད་ཀྱང་རང་དུ་མ་མཛད་ཅིག །བདག་གིས་ཚོར་བ་མ་ནོངས་ཀྱང་། །བདུད་ཀྱི་ཐུགས་ནུར་སྲིད་པས་སུ། །བསྐང་ངོ་བཤགས་སོ་བྱུས་ལགས་སོ། །ཐུགས་དམ་བསྐང་བ་དེ་ལགས་སོ། །སྒྲུབ་ལ་བར་ཆད་བྱུང་བ་དང་། །དམ་རྫས་ཚང་བར་མ་བཙོགས་དང་། །ཐུགས་དམ་དུས་སུ་མ་བསྐོངས་དང་། །རྩ་བའི་དམ་ཚིག་འཚོལ་བ་རྣམས། །དོ་ནུབ་བསྐང་ཞིང་བཤགས་པར་བགྱི། ཁྱེད་ཀྱང་དམ་ལས་མ་འདའ་བར། །སྐུལ་ན་རེངས་བའི་ལས་འདི་མཛོད། །ང་ཡང་དམ་ལས་མི་འདའ་སྟེ།

ཁྱོད་ཀྱང་རྟག་ཏུ་བསྐྱབ་ཅིང་མཆོད། །འོ་སྐོལ་གཉིས་ཀྱི་དམ་བཅའ་འདི། །སྲོག
ལ་བབ་ཀྱང་གཞུང་བསྲུང་འཚལ། །བདག་ལ་སྡང་བའི་དགྲ་བྱུང་ན། །ཕ་ཁྱུར
འདུག་ཀྱང་སོད་ལ་ཤོག ཁྱེད་ལ་མཆོད་པའི་དམ་རྫས་འདི། །རྒྱ་མཚོའི་གཏིང་ན
འདུག་ཀྱང་རྡུང་། །ཅི་ཡའང་བསྒོས་ནས་ཐུགས་དམ་བསྐང་། །རྗེ་ཉེ་རྗེ་གདུང
གཉིས་ཀས་བགྱིའོ། །ཀྱེ། གྲོགས་ལ་གཞུང་མེད་མི་སྲིད་ཀྱི། །རྣལ་འབྱོར་དམ
མེད་མི་སྲིད་ཀྱི། །ཆད་འདི་མི་འགྲུབ་མི་སྲིད་ཀྱི། །མགུ་བའི་ཟས་ཤིག་ངེས་ཀྱང
འདྲེན། །ཟས་ཀྱི་ངོ་ཡང་ཁྱེད་ཀྱིས་གྱིས། །ཆད་པའི་གཞུང་འདི་ང་ཡང་སྲོང་། །
སྨྲས་པའི་ཚིག་འདི་ཁྱེད་ཀྱང་ཉོན། །བསྐུལ་བའི་གཉེར་འདི་ང་ལ་ཡོད། །བཅོལ
བའི་ལས་འདི་ཁྱོད་ཀྱིས་གྱིས། །གཉིས་ཀ་ཆད་པའི་གཞུང་བསྲུང་འཚལ། །
གཉིས་ཀ་ལས་ཀྱི་གཉེར་བསྐུལ་འཚལ། །སྨྲའོ་ཆད་དོ་ཐུགས་དམ་ཅན། །གསོལ
ལོ་མཆོད་དོ་སྲུང་མའི་ཚོགས། །སོད་ཅིང་ཆོད་ཅིག་དགྲ་དང་བགེགས། །ཕྱོས་སོ
གཉེར་རོ་ཐུགས་དམ་ཅན། ཁྱེད་དང་རྣལ་འབྱོར་བདག་ཅག་གཉིས། །བསྐུལ་པ
ཞིག་ཀྱང་མི་འབྲལ་ལོ། །ལྷེམས་སེ་རྒྱངས་སེ་མ་མཛད་པར། །བརྩེ་གདུང
སེམས་ལ་ཅེ་ཆེར་མཛོད། །མཐུ་སྟོབས་ཅི་ཡོད་ལྟ་ཡང་ལྟ། །སྐུ་ཞུགས་ཕྱུང་ལ
ལས་འདི་མཛོད། །རྣལ་འབྱོར་གཉེན་པོའི་སྲུང་མ་མཛོད། །ནོར་རྣམས་བསྲུང
བའི་སྲུང་མ་མཛོད། །ཐུགས་དམ་གཉན་པོ་བསྐངས་བ་ཡིས། །ལྷ་དང་མི་འབྲལ
གྲིབ་ལྟར་འགྲོགས། །ཟས་དག་ཕུད་ཀྱིས་ཁྱེད་མཆོད་དོ། །རྟག་ཏུ་བྲག་པོའི་ཕྲིན
ལས་མཛོད། །བཅོལ་བའི་ལས་རྣམས་གྲུབ་པར་མཛོད། གཉིས་པའོ། ཧཱུྃ༔ དཔལ
ལྡན་ལྷ་མོ་ནག་མོ་ནི། །གནས་འདིར་བརྩེ་ཕྱིར་གཤེགས་སུ་གསོལ། །སྲིང
གཅིག་ལྷ་མོ་དགོངས་སུ་གསོལ། །བདུད་ཀྱི་ཡུམ་ལ་གཤིན་རྗེའི་ལྕམ། །ཞད་དང

རིམས་ཀྱི་བདག་མོ་ཁྲོད། །ཐུགས་དམ་བསྐང་ཕྱིར་གཤེགས་སུ་གསོལ། །ཉམས་ཆགས་གསོ་ཡིས་གནས་འདིར་སྤྱོན། །བསྐང་ངོ་བསྐལ་བའི་ཐུགས་དམ་བསྐང་།། བོད་པའི་དམ་རྫས་ཡིན་པའི་ཕྱིར། །ཞིང་ཆེན་གཡང་གཞིས་ཐུགས་དམ་བསྐང་།། བརྟེན་པའི་དམ་རྫས་ཡིན་པའི་ཕྱིར། །མི་དབང་སྙིང་གིས༔ རང་བཞིན་གནས་ནས་སྤྱན་དྲངས་ཕྱིར། །མི་རྐང་གླིང་བུས༔ དམ་ཚིག་གཉན་པོ་བསྒྲེ་བའི་ཕྱིར། །བདུད་རྩི་སྨན་གྱིས༔ འདོད་པའི་གཙོ་མོ་ཡིན་པའི་ཕྱིར། །རྨ་བྱའི་རྒྱལ་མཚན་གྱིས༔ ཤངས་ཀྱི་དབང་པོ་ཚིམ་བྱའི་ཕྱིར། །ཤ་ཆེན་དུད་པས༔ མགུར་གྱི་གསང་ནས་དྲངས་པའི་ཕྱིར། །དམར་ཆེན་རཀྟས༔ ཉམས་ཆགས་མ་ལུས་བསྐང་བའི་ཕྱིར། །བྱ་ལུག་སྨུག་ནག་གིས༔ ནག་མོ་འབུམ་སྡེའི་ཐུགས་དམ་བསྐང་། །དཀར་མོ་འབུམ་སྡེའི༔ སེར་མོ་འབུམ་སྡེའི༔ དམར་པོ་འབུམ་སྡེའི༔ མཐིང་ནག་འབུམ་སྡེའི༔ ལྗང་མོ་འབུམ་སྡེའི༔ སྨུག་མོ་འབུམ་སྡེའི༔ མོན་མོ་ནག་མོའི༔ འདོད་ཁམས་བརྟན་མའི༔ ཁྲོད་ཀྱང་དམ་ལས་མ་འདའ་ཅིག །ད་ཡང་དམ་ལས་མི་འདའ་འོ། །ཐུགས་དམ་གཉན་པོ་འདིས་སྐོང་ནས། །ཉམས་ཆགས་མཆིས་པ་བཟོད་པར་གསོལ། །སྐུ་གསུང་ཐུགས་ཀྱི་དངོས་གྲུབ་སྩོལ། །འཕྲིན་ལས་དྲག་ཤུལ་མ་ཆུད་ཅིག །བཅོམ་པའི་འཕྲིན་ལས་གྲུབ་པར་མཛོད། །

བཅོ་ལྔ་པ་བསྟོད་པ་ནི། གཏོར་ཆོག་ལྟར་རམ། ཡང་ན། འོད་ཕུང་བསྐལ་པའི་མེ་ལྟར་འབར་བའི་འོད། །སྨིན་གཉིས་འཁྲིགས་པའི་ཁྲོ་གཉེར་བཞད་པའི་ཞལ། །རབ་བཞད་འཛུམ་དང་མཆེ་བ་གཙིགས་པ་པོ། །ཡེ་ཤེས་སྤྱན་གསུམ་ཉི་ཟླ་ཤར་བའི་འོད། །སྟོན་པ་བླ་མེད་ཆོས་རྗེའི་བཀའ་བཞིན་དུ། །དམ་ཚིག་འཁོར་ལོའི་རྒྱུད་རྣམས་སྲུང་མཛད་ཅིང་། །ཀླུ་ཡི་ཅོད་པན་བརྗིད་པས་འཁྲིངས་པ་ནི། །ངེས་པར

ཆེ་བཙན་རྒྱལ་པོའི་བདག་པོ་ལགས། །དགོན་པའི་ནགས་འདབས་དུར་ཁྲོད་ཆེན་པོ་ན། །རབ་འཇིགས་མ་མོའི་ཚོགས་ཀྱིས་ཡོངས་བསྐོར་ཞིང་། །ཞི་གནས་ལྷག་མཐོང་ཉི་ཟླའི་རྒྱན་ཐོགས་པ། །ཁྱོད་ནི་རྣལ་འབྱོར་གྲུབ་པའི་དབང་ཕྱུག་ཡིན། །ནད་གདོང་གཤིན་རྗེའི་ཚོགས་རྣམས་ཀུན་བཅོམ་སྟེ། །མདངས་འཕྲོག་སྲིན་པོ་ཀུན་ཀྱང་ཕྱག་འཚལ་བསྟོད། །ལོག་འདྲེན་བགེགས་རྣམས་ཤིན་ཏུ་འདུལ་མཛད་པ། །སེང་གེ་གླང་ཆེན་པགས་པ་གོས་སུ་གྱོན། །ལྷ་ཡུལ་གྲོང་ཁྱེར་ནགས་འདབས་ཐམས་ཅད་དུ། །ལྷ་དམག་དཀར་པོ་འབུམ་གྱི་དབུགས་འབྱིན་པ། །ཉོན་མོངས་གཡུལ་ལས་ལྷ་ཆེན་རྒྱལ་བའི་རྟགས། །ཁ་ཊྭཾ་མི་མགོས་རྒྱན་པ་ཕྱག་ན་བསྣམས། །བཀྲ་ཐོད་པ་སྙིང་བཅས་སྙིང་ཞགས་ཅན། །དུག་སྔོང་ཏ་ལ་འབར་བ་བསྣམས་པ་ནི། །ཐོད་པའི་ཁར་འཇོག་སྨན་སྦྱ་བརྟེན་པ་ཡིས། །གཏོད་སྦྱིན་གཟི་བརྗིད་མདངས་ཀུན་འཕྲོག་པར་མཛད། །ཞི་སྣང་རོ་ལངས་རྣམ་པར་འཇོམས་མཛད་ཅིང་། །ལྷ་མིན་བདུད་དཔུང་གཡུལ་གྱི་མཚམས་བཅད་ནས། །ལོག་འདྲེན་སྲིན་པོ་མཐའ་ཡས་དགྲ་གནོན་པ། །དཔལ་བོ་ཆེན་པོ་དཔའ་མཚན་སྟག་ལྤགས་ཅན། །ལྷ་ཡི་ལྷ་ཁྱོད་མེ་ལྷ་ཚོགས་བདག་སོགས། །དྲག་པོ་ལ་སོགས་ལྷ་ཆེན་ཀུན་གྱིས་མཆོད། །ཕྱོགས་རྣམས་ཀུན་དང་གཞན་དུ་རྣམ་པར་གྲགས། །སློན་ལམ་ཁྱད་པར་མང་པོས་ཐུགས་སྐྱངས་ནས། །སྒྲུ་མ་ལྷ་བུའི་རྣམ་པ་ཅིར་ཡང་སྟོན། །ཕན་མཛད་སྨན་སྟོང་ལྡོན་པ་ཁྱོད་དྲུང་དུ། །སྡུག་བསྔལ་ཚབས་གདུངས་པ་བདག་ལ་སོགས། །མགོན་དང་གཉེན་འཚོལ་སྐྱབས་སུ་བྱོན་ནས་ཀྱང་། །འཇིགས་མེད་རྒྱ་ཆེན་དངོས་གྲུབ་སྩལ་དུ་གསོལ། ཧཱུྃཿ ཁམས་གསུམ་དབང་སྡུད་ནག་མོ་རེ་མ་ཏཱི། །སྨན་མོ་བརྗིད་པས་སྲིད་གསུམ་ཟིལ་གྱིས་གནོན། །སྐྱེ་འགྲོ་སྒྲོལ་མཛད་ཡུམ་

ཆེན་ཀུན་གྱི་ངང་། །ནག་མོ་གཙོ་མོ་ཁྱོད་ལ་བསྟོད་པ་འབུལ། །སྟོང་གསུམ་དབང་སྡུད་ཧྲཱིཿཡི་སྒྲ་སྒྲོག་མ། །ཞགས་ཀྱི་རལ་པ་མང་པོ་སྤྲུལ་པར་སྤྲོ། །ཡིབ་གནན་ནད་ཀྱི་མཚོན་སྤྲིན་སྐྲ་ལ་གསོལ། །དགྲ་འདུལ་གཡུལ་ཟློག་མ་ལ་བསྟོད་པར་བགྱི། །དུས་བཞི་དབང་བྱེད་ནམ་ལྷའི་སྟངས་འཛིན་མ། །ཟ་བྱེད་སྲོག་ལ་རོལ་པའི་མཆེ་བ་ཅན། །སེམས་ཅན་རྒྱལ་མོ་བཞི་ཞོན་འཇིགས་པའི་གཟུགས། །ནམ་ལྷའི་དབང་བྱེད་མ་ཁྱོད་གུས་པས་བསྟོད། །རང་བཞིན་དབྱིངས་ལས་སྤྲུལ་པ་དཔག་མེད་སྟོན། །སྲིད་གསུམ་བདག་མོ་འཁོར་དང་བཅས་པ་རྣམས། །འདིར་སྤྱོན་རྒྱན་གྱི་གཏོར་མ་འདི་བཞེས་ལ། །མིང་པོས་བཅོལ་བའི་འཕྲིན་ལས་གྲུབ་པར་མཛོད། །

བཅུ་དྲུག་པ་བཤགས་པ་ཆེན་པོ་ནི། རྡོ་རྗེ་འཆང་དབང་ཕྱུག་ན་རྡོ་རྗེ་དང་། །བྲམ་ཟེ་མཆོག་སྲིད་མཁའ་འགྲོ་བདེ་སྟེར་མ། །བླ་ལིང་ཨ་ཙར་གཉིས་ལོ་ཡོན་ཏན་གྲགས། །རྡོ་རྗེ་བླ་མ་དཔལ་སེང་གྲགས་པ་དཔལ། །སངས་རྒྱས་རས་ཆེན་རིན་ཆེན་དབང་རྒྱལ་དང་། །མཁན་ཆེན་བྱང་དར་འཇམ་དབྱངས་གཟི་བརྗིད་རྒྱལ། །གཞན་སྟོན་ཀུན་རིན་མཚུངས་མེད་ནམ་མཁའ་དཔལ། །འབྲུལ་ཞིག་ཀུན་རིན་འཇམ་དབྱངས་རྡོ་རྗེའི་མཚན། །བསོད་ནམས་གྲུབ་རྒྱལ་གྲགས་པ་འོད་ཟེར་དང་། །གྲགས་པ་དབང་ཕྱུག་བསྟན་པའི་རྒྱལ་མཚན་དང་། །འཇམ་མགོན་གྲུབ་པའི་དཔའ་བོ་དམ་པ་རྗེ། །ཐུགས་སྲས་རྣམ་གསུམ་རྩ་བའི་བླ་མ་དང་། །བྱང་ཆུབ་དར་དང་བསོད་ནམས་རྒྱལ་པོ་དང་། །ཀུན་མཁྱེན་སེཾ་ཧ་གྲུབ་ཆེན་བློ་གྲོས་བརྟན། །ཡོན་ཏན་རྒྱ་མཚོ་ཡོན་ཏན་སྙིང་པོ་དང་། །བསོད་ནམས་རིན་ཆེན་བསོད་ནམས་རྒྱལ་མཚན་དང་། །འཇམ་དབྱངས་ཀུན་དགའ་རྒྱལ་མཚན་ལ་སོགས་པ།།

རྩ་བརྒྱུད་བླ་མ་ཐམས་ཅད་དགོངས་སུ་གསོལ། །བདག་ཅག་མི་ཤེས་མ་གུས
བག་མེད་དང་། །ཉོན་མོངས་དབང་གིས་རྩ་བ་ཡན་ལག་དང་། །སྐུ་གསུང་ཐུགས
ཀྱི་དམ་ཚིག་འགལ་འཁྲུལ་སོགས། །ཐམས་ཅད་ཆོས་དབྱིངས་ངང་དུ་མཐོལ་ལོ
བཤགས། །རང་བཞིན་སྟོང་ཉིད་ངང་དུ་རྣམ་དག་སྟེ། །མཆོག་དང་ཐུན་མོང
དངོས་གྲུབ་ཀུན་འགྲུབ་པར། །རྩ་བརྒྱུད་བླ་མས་བྱིན་གྱིས་བརླབས་ནས་ཀྱང་། །
བཤགས་པ་མཆོག་འདིས་སྡིག་སྒྲིབ་དག་གྱུར་ཅིག །ཧཱུྃ། དམ་ལ་འགོད་ཅིང་དམ
ཚིག་བཤགས། །མགོན་པོ་ནག་པོ་མཐུ་བོ་ཆེ། །མཧཱ་ཀཱ་ལ་སྲོག་གི་བདུད། །ཁར
སྣང་ཁམས་ན་རྒྱུ་བ་ན། །དབང་བསྒྱུར་མིང་བཏགས་དམ་ཚིག་བྱིན། །ནག་པོ
དབང་བྱེད་ཅེས་ཀྱང་བཏགས། །ཚོགས་བདག་ཆེན་པོར་བསྒོས་པ་སྟེ། །མཧཱ་ཀཱ
ལ་མཐུ་བོ་ཆེ། །ཆགས་བྱེད་རྡོ་རྗེའི་ཕྲེང་བ་ཅན །ལྷ་མོ་ནག་མོ་མཐུ་ཆེ་དང་། །
བཀའ་ཉན་འཁོར་དང་བཅས་པ་རྣམས། །བདག་གིས་བསྟེན་ཞིང་མཆོད་པ
ལས། །གཞུང་དང་འགལ་བ་བཟོད་པར་གསོལ། །རྒྱུ་ཆུང་ཕྱུད་ཉམས་འབྱོར་པ
ཆུང་བ་བཤགས། །སྒོམ་སྒྲུབ་མི་བརྩོན་བསྙེན་སྒྲུབ་གཡེལ་བ༔ བརླས་བརྗོད
ཟུར་ཆག་ཏིང་འཛིན་གཡེལ་བ༔ སྒོ་གསུམ་རྒྱུས་འཚོ་ལེ་ལོར་ཤོར་བ༔ འཛིན
ཆགས་སེར་སྣའི་དབང་གྱུར་འཁྲུལ་བ༔ དགོན་པ་ནགས་འདབས་དུར་ཁྲོད་ཆེན
པོ་རུ། །སྨོན་ཚད་ཇི་ལྟར་བསྒྲང་བ་མ་གྲུབ་མཐོལ་ལོ་བཤགས། །རྫས་དང་མཆོད
པ་ཚུལ་བཞིན་མ་བཤམས་དང་། །ལྷ་དང་བླ་མར་མ་གུས་ཡིད་གཉིས་སོགས། །
སྐུ་གསུང་ཐུགས་ཀྱི་དམ་ཚིག་འགལ་འཁྲུལ་ཀུན། །ཁྱེད་ཐུགས་ཆོས་དབྱིངས་ངང
དུ་བཟོད་པར་གསོལ། །སྐུ་ཡི་དམ་ཚིག་ཉམས་པ་མཐོལ་ལོ་བཤགས། །གསུང
གི་དམ་ཚིག་ཉམས་པ་མཐོལ་ལོ་བཤགས། །ཐུགས་ཀྱི་དམ་ཚིག་ཉམས་པ

མཐོལ་ལོ་བཤགས། །སྐུ་གསུང་ཐུགས་དང་རྩ་བ་ཡན་ལག་གི །དམ་ཚིག་འགལ་བ་མ་ལུས་སོ་སོར་བཤགས། །མཐོལ་བཤགས་ཕྱུལ་ནས་ཚངས་པར་མཛད་དུ་གསོལ། །

བཅུ་བདུན་པ་དྲག་པོའི་ལས་ལ་བསྐུལ་བ་ནི། དང་པོ་མགོན་པོའི་བསྐུལ་བྱ་སྟེ། ཧཱུྃ་དད་པ་དང་ནི་དམ་ཚིག་གིས། །ཚུར་གཤེགས་སྲོག་བདུད་མ་རུངས་པ། །རྡོ་རྗེ་འཆང་གི་སྤྲུལ་པ་སྟེ། །མངོན་ཤེས་རྫུ་འཕྲུལ་བྱིན་རླབས་ཀྱིས། །བདུད་པོ་ལེགས་ལྡན་མཐུ་རྩལ་ཅན། །བྱང་ཤར་མཚམས་ན་བཞུགས་པ་ནི། །ཕོད་པ་འབར་བའི་སྐུ་མཁར་དེ །ཞི་སྟང་བདུད་ཀྱི་རྒྱལ་པོའི་མཁར། །ཡོགས་གཅིག་མི་ཡི་ཐོད་པས་བརྩིགས། །ཡོགས་གཅིག་རྟ་ཡི་ཐོད་པས་བརྩིགས། །ཡོགས་གཅིག་སྤྲེའུའི་ཐོད་པས་བརྩིགས། །ཡོགས་གཅིག་ལུག་གི་ཐོད་པས་བརྩིགས། །རིན་ཆེན་གསེར་གྱི་སྒོ་བཙུགས་དེ། །མཐིང་ཟངས་གཡུ་ཡི་སྐས་ཀྱང་བཙུགས། །ཟུར་བཞི་རིན་ཆེན་ལྕགས་ལས་བྱས། །ཟངས་ལྕགས་སྒོ་ལ་ཁྲག་གི་བང་། །མི་རོ་རྟ་རོ་བཅལ་དུ་བཀྲམ། །མི་ཁྲག་རྟ་ཁྲག་མཚོ་རུ་བསྐྱིལ། །མི་ལྤགས་རྟ་ལྤགས་ཡོལ་བས་བྲེས། །མི་རྟའི་བསུར་ཆེན་ཐུལ་ལུ་ལུ། །མི་ཐོད་གད་མོ་ཡལ་ལ་ལ། །རྟ་ཐོད་རྟ་སྐད་ཙེ་རེ་རེ། །མི་རྐང་གླིང་བུ་ཙོངས་སེ་ཙོང་། །སྐུ་མཁར་དེ་ཡི་ནང་ཤེད་ན། །བདུད་ཀྱི་རྒྱལ་པོ་བཞུགས་པ་ནི། །རྔམ་པའི་ཞལ་ལ་གཏུམ་པའི་སྐུ། །སྐུ་ལ་དར་ནག་རལ་ག་གསོལ། །ཕྱག་གཡས་དུག་སྡོང་བདུད་ཞགས་བསྣམས། །དགྲ་བོའི་སྙིང་དང་སྙེ་ལ་འདེབས། །གཡོན་པ་དམ་ཉམས་ཐོད་སྙིང་དང་། །བདུད་ཀྱི་ཁྲམ་བམ་ནག་པོ་འཛིན། །རལ་པ་ཁམ་ནག་གྱེན་དུ་བརྗེས། །སྤྲུལ་དང་ཉི་ཟླ་ཐོད་པས་བརྒྱན། །སྤྱན་གློག་ལྟ་བུ་ལྟགས་འཁྲིལ་མཆེ་བ་གཙིགས། །ཞལ་ནས་མེ་འབར་ལྟ་བས་སེ་ལྟབ།།

ཤངས་ནས་དྲག་པོའི་རླུང་ནག་འཚུབ། །བྲ་ནག་རྡིང་དཀར་ཆེབས་སུ་ཆེབས། །ལྷ་མོ་གཞན་དང་གཉིས་མེད་རོལ། །གསེར་སྐྲ་རིན་ཆེན་སྐྲེད་ལ་བཅིངས། །ཁགཏི་ཡུ་རིང་ཞབས་ལ་གསོལ། །བསྐལ་པའི་མེ་ལྟར་གཟི་བརྗིད་འབར། །དུག་གི་ཁ་སྐྱུགས་དགྲ་ལ་གཏོང་། །ཚེ་དང་སྲོག་ལ་མངའ་མཛད་པ། །རྒྱུ་མ་མི་མགོའི་དོ་ཤལ་ཅན། །དམ་ཚིག་ཅན་གྱི་གདོང་གྲོགས་མཛོད། །དམ་ཉམས་ཀུན་གྱི་རྩ་རྒྱུད་ཆོད། །མནའ་ཟན་ཀུན་གྱི་སྲོག་དབུགས་ལེན། །སྲོག་བདུད་ཆེན་པོ་མ་རུངས་པ།། ལན་འགའ་དྲག་ཏུ་བསྐུལ་བའི་ཚེ། །སྲིན་པོའི་དམག་ཚོགས་ཉེར་རེ་ཡི། །ཡུན་གྱི་མགོན་དུ་ཁྱོད་བརྟེན་ན། །རྒྱུན་གྱི་གཏོར་མ་འདི་བཞེས་ལ། །སྔོན་གྱི་དམ་ཚིག་རྗེས་དགོངས་ཏེ། །ཡིད་ལ་རེ་བ་སྐོང་བ་དང་། །བཅོལ་བའི་ཕྲིན་ལས་སྒྲུབ་པར་མཛོད། །དེ་ནས་དཔལ་ལྷ་མོ་སྐུལ་བ་ནི།

ཧཱུྃ་ལྷ་མོ་གཞན་དང་གཉིས་མེད་པའི། །བྱང་ཤར་མཚམས་ཀྱི་དཔལ་ལྷ་མོ། །འདོད་ཁམས་ཀུན་གྱི་དབང་ཕྱུག་མ། །ནད་ཀྱི་བདག་ལ་རིམས་ཀྱི་རྗེ། །བདུད་ཀྱི་ཡུམ་ལ་གཤིན་རྗེའི་ལྕམ། །རྒྱ་མཚོའི་གླིང་ན་མེ་འབར་མ། །མཚོ་རྣམས་སྐེམ་པར་ནུས་མ་སྟེ། །བུད་མེད་ཐམས་ཅད་ཞི་མཛད་ཕྱིར། །ལྷ་ཆེན་སྐུལ་འཚོམ་པར་བཞུགས། མཏྟ་ཀཱ་ལའི་སྐུ་ལ་འཁྲིལ། །བཀའ་བློན་ཆེན་མོ་དགྲ་འདུལ་མ། །མཁའ་འགྲོ་འབུམ་གྱི་བདག་མོ་སྟེ། །མ་མོ་འབུམ་གྱི་གཙོ་མོ་ཁྱོད། །ཤ་ཟ་འབུམ་གྱི་བདག་མོ་ལགས། །གླིང་བཞི་འབུམ་གྱི་ཤ་ཟ་མོ། །སྲིན་མོ་འབུམ་གྱི་ཁྲག་འཐུང་མ། །སེམས་ཅན་འབུམ་གྱི་སྲོག་གཅོད་མ། །དམ་ཉམས་ཀུན་གྱི་བཤན་པ་སྟེ། །མནའ་ཟན་རྣམས་ཀྱི་གཤེད་མ་ལགས། །སྡིག་ཅན་རྣམས་ཀྱི་སྲོག་གཅོད་མ། །ཟས་སུ་ཤ་དང་ཁྲག་ལ་དགའ། །ལས་སུ་གསོད་དང་གཅོད་ལ་མཁས། །

བང་ནི་གློག་གིས་བསྐྱོད་དུ་མེད། ལག་ན་ནད་ཀྱི་རྒྱལ་པ་ཐོགས། །ཡན་འགར་དྲག་ཏུ་བསྐུལ་བ་ན། །མཁའ་འགྲོ་མང་པོའི་སྣ་ལ་འགྲོ། །ཟས་སུ་མི་ཤ་རྣ་ཤ་ཟ།། སྐོམ་དུ་མི་ཁྲག་རྣ་ཁྲག་འཐུང་། ཁྱོད་ཀྱི་ལོངས་སྤྱོད་དེར་བསྐོས་སོ། །དགྲ་བོའི་སྲོག་ཚོད་སྙིང་རྩ་གཏུབས། །སྡིགས་འཆང་བདག་གིས་ཕུལ་བ་ཡི། །ཤ་ཁྲག་དམར་གྱི་གཏོར་མ་དང་། །དམ་རྫས་བདུད་རྩི་འདི་བཞེས་ལ། །དགྲ་བོའི་རིགས་བརྒྱུད་རྩད་ནས་ཆོད། །བཅོལ་བའི་ལས་རྣམས་མཐུ་མ་ཆུང་། །དེ་ནས་འཁོར་མོན་མོ་རྣམས་བསྐུལ་ཏེ།

ཧཱུྃ༔ ལྷ་ཆེན་མཧཱ་ཀཱ་ལ་དང་། །ལྷ་མོ་ཉིད་ཀྱིས་བྱིན་བརླབས་ལས། །བཀའ་ཉན་མོན་མོ་ནག་མོ་བདུན། །དགྲ་སྲོག་ཆམ་ལ་དབབ་པའི་དུས་ལ་བབ། །མོན་མོ་ནག་མོ་རྐང་འཆའ་མ། །དགྲ་རྐང་ཟ་བའི་མཐུ་མོ་ཆེ། །ཡན་ལག་འཆར་བའི་དུས་ལ་བབ། །སྒྲོལ་ཅིག་མྱུར་དུ་དགྲ་དཔུང་ཆོམ། །མོན་མོ་ནག་མོ་ཤ་ཟ་མ། །མཾ་ས་ཟ་བའི་མཐུ་མོ་ཆེ། །དགྲ་ཤ་ཟ་བའི་དུས་ལ་བབ། སྒྲོལ་ཅིག་མྱུར་དུ་དགྲ་ཤ་གཏུབས། །མོན་མོ་ནག་མོ་ཁྲག་འཐུང་མ། །མི་ཁྲག་འཐུང་བའི་མཐུ་མོ་ཆེ། །སྙིང་ཁྲག་འཐུང་བའི་དུས་ལ་བབ། སྒྲོལ་ཅིག་མྱུར་དུ་དགྲ་ཁྲག་འཐུང་། མོན་མོ་ནག་མོ་སྙིང་འབྱིན་མ། དགྲ་སྙིང་འབྱིན་པའི་མཐུ་མོ་ཆེ། ཙིཏྟ་སློབ་པའི་དུས་ལ་བབ། །སྒྲོལ་ཅིག་མྱུར་དུ་དགྲ་སྙིང་ཐོན། །མོན་མོ་ནག་མོ་དབུགས་འཕྲོག་མ།། སྲོག་དབུགས་འཕྲོག་པའི་མཐུ་མོ་ཆེ། །ལུས་སྲོག་འཕྲོལ་བའི་དུས་ལ་བབ། །སྒྲོལ་ཅིག་མྱུར་དུ་སྲོག་དབུགས་ཕྲོལ། །མོན་མོ་ནག་མོ་བླ་ལེན་མ། །ཚེ་སྲོག་ཕྲོལ་བའི་མཐུ་མོ་ཆེ། །དགྲ་ཚོས་འགྲུགས་པའི་དུས་ལ་བབ། །སྒྲོལ་ཅིག་མྱུར་དུ་བླ་ཚེ་ཕྲོལ། །མོན་མོ་ནག་མོ་སྲོག་གཅོད་མ། །སྲོག་རྩ་གཅོད་པའི་མཐུ་མོ་ཆེ། །དགྲ་

སྲོག་གཅོད་པའི་དུས་ལ་བབ། །སྒྲོལ་ཅིག་མྱུར་དུ་དགྲ་སྲོག་ཆོད། །བཛྲ་ནི་མི
འཕྲོད་ལྷོ་བལ་མོན། །མོན་ཆས་མང་པོ་ཞྭ་ལ་ལ། །མོན་མོ་རྣ་ཆ་ཞྭངས་སེ་ཞྭང་།།
མོན་མོ་སྦྲ་འགག་དེ་རེ་རེ། །དྲི་ནི་མོན་དུགས་ཆིལ་ལི་ལི། །བཙོལ་བའི་ལས
རྣམས་རྟགས་ཕྱུང་ཤིག །དེ་ནས་སྤྲུལ་པ་ཁྲི་མོ་བདུན་སྐུལ་བ་ནི། ཧཱུྃཿ ཁྲི་མོ་ནག་མོ
གསེར་མིག་མ། །མཁའ་ལ་རྒྱུག་པའི་རྟ་ལ་མོ་ཆེ། མྱུར་དུ་རྒྱུག་ལ་བླ་ཆེ་ཁྱུག།སྨྲོས
སུ་ཆུག་ལ་དགྲ་སྙིང་ཕྱུང་། ཁྲི་མོ་ནག་མོ་གཡུ་མིག་མ། །བར་སྣང་རྒྱུག་པའི་རྟ་ལ
མོ་ཆེ། །མྱུར་དུ་རྒྱུག་ལ་བླ་ཆེ་ཕྲོལ། །ལྷ་རྣམས་སྐུ་ལ་བོག་ཏུ་ཆུག ཁྲི་མོ་ནག་མོ
མཆོང་མིག་མ། །ས་ལ་རྒྱུག་པའི་རྟ་ལ་མོ་ཆེ། །མྱུར་དུ་རྒྱུག་ལ་བླ་ཆེ་སྨྲོས། །ཀླུ
རྣམས་སྐུ་ལ་གྲུག་ལྟར་སྒོངས། ཁྲི་མོ་ནག་མོ་ཟངས་མིག་མ། །དུར་ཁྲོད་རྒྱུག་པའི
རྟ་ལ་མོ་ཆེ། །མྱུར་དུ་རྒྱུག་ལ་བླ་ཆེ་ཟུང་། །སྲོག་གཤེད་སྐུལ་ལ་གནོད་དུ་ཆུག
ཁྲི་མོ་ནག་མོ་དུང་མིག་མ། །རྩིབས་ལ་རྒྱུག་པའི་མཐུ་མོ་ཆེ། །མྱུར་དུ་རྒྱུག་ལ་བླ
ཆེ་ཆིངས། །སྣང་སྲིད་སྐུལ་ལ་དབང་པོ་སྡོམས། ཁྲི་མོ་ནག་མོ་མཁར་མིག་མ།།ཆུ
ལ་རྒྱུག་པའི་མཐུ་མོ་ཆེ། མྱུར་དུ་རྒྱུག་ལ་བླ་ཆེ་གཟིར། །ཆུ་སྲིན་སྐུལ་ལ་སུབ་ཏུ
ཆུག ཁྲི་མོ་ནག་མོ་ལྕགས་མིག་མ། །ཀླུང་ལ་རྒྱུག་པའི་རྟ་ལ་མོ་ཆེ། །མྱུར་དུ་རྒྱུག
ལ་བླ་ཆེ་སྒྲོལ། །སྙིང་ཕྱུང་སྲོག་ཆོད་དབུགས་ཀྱང་ཕྲོལ། །གནམ་གྱི་འཇུ་ཐག་སྟེང
ནས་ཆོད། །སའི་ལྟེ་ཕུར་འོག་ནས་ཐོན། །ཞེ་སྡང་ཚང་བའི་དོན་སྙིང་ཕྱུང་། །
དཀོན་པའི་ཚེ་སྲོག་གཉིས་དང་ཕྲོལ། །ལྷ་ཆེན་ཡབ་ཡུམ་འཁོར་བཅས་ཀྱིས། །
དགྲ་བོའི་བདུན་བརྒྱུད་རྩད་ནས་ཆོམས། །བཙོལ་བའི་ལས་རྣམས་མཐུམ་ཆུང་། །
དེ་ནས་མོན་པོ་རྣམས་སྐུལ་བ་ནི།

ཧཱུྃ་གཞན་ཡང་བཀའ་ཉན་ཕོ་ཉའི་ཚོགས། །མོན་པ་ནག་པོ་རྫུ་འཕྲུལ

ཅན། །ཁྲི་ལ་ཞོན་ནས་དུར་ཁྲོད་ཞུགས། །ཞལ་ནས་མེ་འབར་དགྲ་སྙིང་སྲེག །སྤྱན
ནས་ཁྲག་འཛག་ཟྙལ་ལུ་ལུ། །ཕྱག་ན་དུང་གི་བེ་ཅོན་བསྣམས། །ལྷོ་བདུད་མོན
པའི་དུས་ལ་བབ། །མོན་པ་ནག་པོ་སྦྲུལ་ལ་ཞོན། །ཕྱག་ན་བདུད་ཀྱི་བེ་ཅོན
བསྣམས། །དམ་ཉམས་དགྲ་བོ་རྡུལ་དུ་བརློག །ཞལ་ནས་མེ་འབར་སྙིང་ལ
རྡབ། །མིག་ནི་གསེར་མིག་ལམ་སེ་ལམ། །ཀླུ་བདུད་མོན་པའི་དུས་ལ་བབ།།
མོན་པ་ནག་པོ་ཁྱུང་ལ་ཞོན། །ཕྱག་གཡས་དུག་གི་སྦུ་གྲི་བསྣམས། །དམ་ཉམས
དགྲ་བོའི་སྲོག་རྩ་གཅོད། །ཞལ་ནས་མེ་འབར་རྒྱ་མཚོ་སྐེམ། །སྤྱན་ནས་ཁྲག
འབབ་ཟྙལ་ལུ་ལུ། །གང་ལ་དམིགས་པ་རྡུལ་དུ་བརློག །བདུད་ཀྱི་མོན་པའི་དུས
ལ་བབ། །མོན་པ་ནག་པོ་འབྲུག་ལ་ཞོན། །ཕྱག་གཡས་རལ་གྲི་གློག་ལྟར
འདེབས། །དམ་ཉམས་སྲོག་རྩ་གཏིང་ནས་ལེན། །འབྲུག་སྒྲ་ཤངས་ནས་ཐོག
འབེབ་ཤིང་། ཁྲག་དང་སེར་བའི་མཆི་མ་འབབ། །གང་ལ་དམིགས་པ་རྡུལ་དུ
བརློག །གནོད་སྦྱིན་མོན་པའི་དུས་ལ་བབ། །མོན་པ་ནག་པོ་རླུང་ལ་ཞོན། །
ལྕགས་མདའ་དགྲ་བགེགས་སྙིང་ལ་གཟེར། །ཞལ་ནས་མི་ཁྲག་རྟ་ཁྲག་འཛག །
མིག་ནི་ཉི་ཟླའི་ཟེར་བས་འཚེར། །གང་ལ་དམིགས་པ་རྡུལ་དུ་བརློག།གཤིན་རྗེ
མོན་པའི་དུས་ལ་བབ། །མོན་པ་ནག་པོ་སྟག་ལ་ཞོན། །རལ་གྲི་འདེབས་ཤིང
ནགས་ཚལ་རྒྱུ། །ཞལ་ནས་ནད་ཀྱི་རླངས་པ་གཏོང་། ཁྲག་གི་མཆིམ་ཤ་རས། །
དམ་ཉམས་དགྲ་བོའི་སྲོག་རྩ་གཅོད། །སྲིན་པོ་མོན་པའི་དུས་ལ་བབ། །མོན་པ
ནག་པོ་རྟ་ནག་ཞོན། །ཕྱག་ན་ཙན་དན་པིང་ཆེན་བསྣམས། །དམ་ཉམས་དགྲ་བོ
སྒྲོལ་ལ་བརྩོན། །སྡིག་ཅན་འདུལ་བའི་མཐུ་བོ་ཆེ། །མགོན་པོ་མོན་པའི་དུས་ལ
བབ། །ཡང་ན་མོན་མོ་བདུན་ལ་བསྐུལ་འདི་ལྟར་བྱས་ཀྱང་རུང་ངོ་། ཧཱུྃ༔ ཤེལ་མིག་མཐིང་གི

ལན་ཕྲན་ཅན། །གསེར་གྱི་དྲ་བ་ལྷངས་སེ་ལྷང་། ཁྲག་གི་བེ་ཅོན་ཅོར་རེ་རེ །
ཕྱག་ན་དུང་གི་ཕུར་པ་སྒྲིལ། །ལྷ་བདུད་མོན་མོའི་དུས་ལ་བབ། །མོན་མོ་ནག་མོ་
གསེར་མིག་མ། །གནས་ནི་སྲིད་པ་གསུམ་ན་གནས། །དགོངས་པ་བར་སྣང་
ཁམས་ལ་མཛད། །བཞུགས་ནི་རྒྱ་མཚོའི་གཏིང་ན་བཞུགས། །དབུ་ལ་ཅོད་པན་
མཐིང་ནག་བཅིངས། །ཕྱག་གཡས་རྡོ་རྗེ་ནད་རྒྱལ་གཡོན། །ཀླུ་བདུད་མོན་མོའི་
དུས་ལ་བབ། །མོན་མོ་ནག་མོ་ཟངས་མིག་མ། སྤྲུལ་ནག་རལ་པ་ཤིགས་སེ་ཤིག།
ལྕགས་ཀྱི་རྣ་ཆ་ཁྲལ་ལ་ལ། །ཕྱག་ན་གསེར་གྱི་ཕུར་པ་སྒྲིལ། །བདུད་ཀྱི་མོན་
མོའི་དུས་ལ་བབ། །མོན་མོ་ནག་མོ་གཡུ་མིག་མ། ཁྲག་གི་རལ་པ་ཤ་ར་ར །
བསེ་ཡི་སྙན་ཆ་ཁྲ་ལ་ལ། །ཕྱག་ན་བསེ་ཡི་ཕུར་པ་སྒྲིལ། །གནོད་སྦྱིན་མོན་མོའི་
དུས་ལ་བབ། །མོན་མོ་ནག་མོ་དུང་མིག་མ། ཁྲག་གི་རལ་པ་ཤར་ར་ར། ཁྲི་རུའི་
རྣ་ཆ་ཁྲལ་ལ་ལ། །ཕྱག་ན་བྱི་རུའི་ཕུར་པ་སྒྲིལ། །གཤིན་རྗེ་མོན་མོའི་དུས་ལ
བབ། །མོན་མོའི་ནག་མོ་བསེ་མིག་མ། །ཟངས་ཀྱི་ལན་ཕྲན་ཤ་ར་ར། །ཟངས་ཀྱི་
རྣ་ཆ་ཁྲལ་ལ་ལ། །ཕྱག་ན་ཟངས་ཀྱི་ཕུར་པ་སྒྲིལ། །སྲིན་མོ་མོན་མོའི་དུས་ལ
བབ། །མོན་མོ་ནག་མོ་ཁྲག་མིག་མ། །མཐིང་གི་ལན་ཕྲན་ཤར་ར་ར། །མཆོང་གི
ཅོད་པན་ཁྲ་ལ་ལ། ཁྲག་གི་ཐ་ལྦབས་ཆིལ་ལི་ལི། །ནད་ཀྱི་ཁ་ལྦངས་ཐུལ་ལུ་ལུ།།
ཕྱག་ན་བདུད་ཀྱི་ཁྲམ་ཤིང་བསྣམས། །རེ་མ་ཏཱི་ཡི་དུས་ལ་བབ། །ཧུཾ་ཧྱོཿ ཧཱ
ཤད་ཡབ་ཡུམ་དྲག་ཞལ་ཅན། །ལྷ་སྲིན་ཀུན་གྱི་རྒྱལ་པོ་སྟེ། །མོན་པ་ཕོ་མོ་ཁྲིད་
རྣམས་ཀྱང་། །དབུ་སྐྲ་གྲེན་བརྫེས་ཐོད་པས་བརྒྱན། །ཞལ་གདང་སྤྱན་བསྒྲག
མཆེ་བ་གཙིགས། །རྫམ་པའི་ཞལ་ནས་འཇིགས་སྒྲ་སྒྲོག །སྐུ་ལ་དར་ནག་མི
ལྤགས་གསོལ། །མི་རླུང་འཚུབ་མའི་གློང་དཀྱིལ་ནས། །ཕྱག་མཚན་མཚོན་ཆས

དགྲ་བགེགས་འདུལ། །བསྟན་པ་གཉན་སྲུང་མཐུ་བོ་ཆེ། །སྔོན་གྱི་དམ་ལས་མ་འདའ་བར། །ཤ་ཁྲག་གཏོར་མ་འདི་བཞེས་ལ། །དགྲ་བགེགས་སྒྲོལ་བའི་དུས་ལ་བབ། །བཅོལ་བའི་འཕྲིན་ལས་གྲུབ་པར་མཛོད། །གཞན་ཡང་སྒྲུབ་པ་ཡང་སྒྲུབ་ལ་སོགས་ཀྱང་བྱའོ། །བསྟུ་ན་གཙོ་བོ་ཡབ་ཡུམ་ལ་བསྟོད་པ་ལས་གཞན་པའི་སྐུལ་མི་དགོས། དུས་ལ་བབ་ཞེས་པ་རྣམས་ལ་ཕྱག་འཚལ་བསྟོད་ཅེས་པའམ། ཐུགས་དམ་བསྐང་ཞེས་པར་འདོན་པ་སྤྲོ་བའི་སྒྲོལ་ཡང་ཡོད་ལ། ཡང་ན་འཁོར་ལ་གཏོར་ཆོག་ཏུ་བཤད་པ་དེ་ཙམ་གྱིས་ཀྱང་ཆོག་གོ །

བཅོ་བརྒྱད་པ་མངའ་གསོལ་བ་ནི། ཧཱུྃ་དུར་ཁྲོད་གསང་བའི་གནས་ཆེན་འདིར། །མགོན་པོ་ཡབ་ཡུམ་མཆོད་པའི་རྫས། །དམ་རྫས་གཏོར་མ་རི་ལྟར་སྤུངས། །སྨན་རག་བདུད་རྩི་རྒྱ་མཚོར་བསྐྱིལ། །སྣ་ཚོགས་རོལ་མོ་འབྲུག་ལྟར་ལྡིར། །རྒྱ་སྤོས་གསུར་ཆེན་དྲི་དང་ལྡན། །ཞུན་ཆེན་མར་མེ་སྐར་ལྟར་བཀྲམ།། དར་ནག་རུ་མཚོན་བ་དན་འཕྱུར། །དམ་རྫས་སྙིང་སྣ་རྫ་ལྟར་ལྡུགས། །ཤ་རུས་མང་པོ་རི་ལྟར་སྤུངས། །ཁྲག་ནག་མང་པོ་ཕྱུར་ཞིང་ལྡིང་། །མི་ནག་གིང་པོ་རྨ་པའི་གཟུགས། །རྟ་ནག་རྡིང་དཀར་རླུང་ལྟར་འགྱོ། །གཡག་ནག་ཞོལ་ཆེན་སྤྲིན་ལྟར་གཏིབས། །ལུག་ནག་ལྷུགས་རུ་རྒྱན་དང་ལྡན། །ཁྱི་ནག་སྙིང་དཀར་དོམ་ལྟར་ཉེར། །ཙ་ར་རོག་པོ་བརྗིད་པ་དང་། །གཅན་གཟན་མང་པོ་འདུར་ཞིང་རྒྱུག །འདོད་ཡོན་སྤྲིན་ལྟར་གཏིབས་པ་འདིས། །ཧཱུྃ་དཔལ་ལྡན་མགོན་པོ་མངའ་གསོལ་ལོ། །མ་ཧཱ་ཀཱ་ལ༔ ལེགས་ལྡན་ནག་པོ༔ ལྷ་ཆེན་དཔལ་འབར༔ སྲོག་བདུད་ཆེན་པོ༔ ནག་པོ་ཆེན་པོ༔ བཤན་པ་ཆེན་པོ༔ ལིངས་པ་ཆེན་པོ༔ བདུད་རྒྱལ་ཐོད་ཕྲེང༔ ཏྲག་ཤད་ནག་པོ༔ རྣལ་འབྱོར་དགྲ་ལྷ༔ དམ་ཉམས་སྲོག་གཅོད༔ དཔལ་ལྡན་ལྷ་མོ༔ འདོད་ཁམས་གཙོ་མོ༔ བདུད་ཀྱི་ཡུམ་གཅིག༔ གཤིན་རྗེའི་ལྕམ་གཅིག༔

མོན་པ་ཕོ་བདུན༔ མོན་པ་མོ་བདུན༔ ཕྱག་བརྙན་སྤྲུལ་པ༔ ཕོ་ཉ་ལས་མཁན༔
བདུད་དམག་བྱེ་བ༔ བདུད་མགོན་འཁོར་བཅས༔ ཆོས་སྐྱོང་འཁོར་བཅས་མངའ
གསོལ་ལོ། །དེ་ལྟར་གསོལ་བའི་བྱིན་རླབས་ཀྱིས། །རྣལ་འབྱོར་བདག་ཅག
འཁོར་བཅས་ཀྱི། །ཕྱི་ནང་བར་ཆད་ཞི་བ་དང་། །ཚེ་དང་བསོད་ནམས་རྒྱས་པར
སྤེལ། །ལྷ་འདྲེ་མི་གསུམ་དབང་དུ་བསྡུས། །བསྟན་པ་བཤིག་པའི་དགྲ་བོ་སྒྲོལ།།
རྣལ་འབྱོར་བསམ་པ་ཡིད་བཞིན་སྒྲུབས། །བཅོལ་བའི་འཕྲིན་ལས་སྒྲུབ་པར
མཛོད། །ཅེས་བསྐང་རྫས་མཆོད་པས་མངའ་གསོལ་ལོ། །དེ་རྗེས་མདོས་ཀྱི་བསྐང་བ་རྒྱས་བསྡུས
གང་བྱེད་འདོད་ཀྱང་བྱ་སྟེ། ཡོངས་སུ་ཤེས་པར་བྱའོ། །

གསུམ་པ་རྗེས་ཀྱི་བྱ་བ་ལ་ལྔ་ལས། དང་པོ་དངོས་གྲུབ་བླང་བ་ནི། ཐུན་མོང་མ་ཡིན་ཁྱད་པར
ཆེ་བས་ན། རྡོ་རྗེ་ཁྲག་འཐུང་ཐུགས་ཀྱི་དཔལ་བེའུ་ནས། །བདུད་འདུལ་མཐུ་ཆེན
ནག་པོ་ཆེན་པོའི་སྐུ། །འཕྲིན་ལས་རྣམ་བཞིའི་གཟི་བརྗིད་འོད་འཕྲོ་བས། །སྐལ
ལྡན་བདག་ལ་དངོས་གྲུབ་རྩལ་དུ་གསོལ། །རབ་རྒྱས་སྤྲུལ་པའི་དངོས་གྲུབ་སྩོལ
དུ་གསོལ། །དཔལ་ཆེན་ཁྲག་འཐུང་མཧཱ་ཀཱ་ལར་བཅས། །འཁོར་བཅས་མཆོད
པའི་ཚོ་ག་ཚང་ལགས་ཀྱི། །མགོན་པོ་ཐུགས་རྗེས་བྱིན་པ་ན། །སྔོན་གྱི་ཐུགས
དམ་གསོ་བ་ཡིས། །འགྲོ་བ་མ་ལུས་བསྒྲལ་སླད་དུ། །དངོས་གྲུབ་སྩོལ་བའི་དུས
ལ་བབ། །སྐྱ་རེངས་དང་པོ་ཤར་བ་དང་། །རི་རབ་རྩེ་ལ་གདུགས་དར་ཆེ། །སྒྲུབ
པོ་གཏོར་མ་དེར་གཏོང་ན། །ད་ལྟ་དངོས་གྲུབ་སྩོལ་དུ་གསོལ། ཁྲོ་རྒྱལ་འདུས
པའི་དངོས་གྲུབ་བདག་ལ་སྩོལ། ཁྲོ་རྒྱལ་ཐུགས་ཀྱི་དངོས་གྲུབ༔ ཁྲོ་རྒྱལ་གསུང
གི༔ ཁྲོ་རྒྱལ་སྐུ་ཡི༔ སྐུ་གསུང་ཐུགས་ཀྱི་དངོས་གྲུབ་སྩོལ་དུ་གསོལ། རྡོ་རྗེའི་ཚེ
མཆོག་དངོས་གྲུབ་སྩོལ་དུ་གསོལ། །ཕོ་ཉ་རྐང་མགྱོགས་དངོས་གྲུབ་སྩོལ་དུ

གསོལ། །རྫུ་འཕྲུལ་མཐོང་ཤེས་དངོས་གྲུབ་སྩོལ་དུ་གསོལ། །མཐུ་དང་གྲགས་པའི་དངོས་གྲུབ་སྩོལ་དུ་གསོལ། །ཡིད་བཞིན་ལྷུན་གྲུབ་དངོས་གྲུབ་སྩོལ་དུ་གསོལ། །ཅེས་བརྗོད་དོ། །

གཉིས་པ་གཏོར་མ་གཏོང་བ་ནི། དེ་ནས་གཏོར་མ་གཏོར་སྟེགས་སམ། ཁང་སྟེང་དུ་ཕྱིར་ལ། སྤྱི་བཏབ་རྒྱས་བསྡུས་གང་ཡང་རུང་བས་འབུལ། མདོས་འབུལ་ནའང་སྐབས་འདིར་འབུལ་དགོས་སོ། །བསྙན་སྒྲོང་རྒྱས་བསྡུས་གང་རུང་རེ་བྱེད་པ་ཕྱག་ལེན་དུ་གནང་ཞིང་། མ་བྱུས་ནའང་ཆོག་ཚད་པའི་སྐྱོན་མེད་མོད་ཀྱི། བོད་ཀྱི་ཕྱོགས་འདིར་སྒྲུབ་པ་པོའི་མཐུན་རྐྱེན་སྒྲུབ་པ་སོགས་ཀྱི་ཕྱིར་འགྲུབན་ཤིན་ཏུ་ལེགས་པ་ཡིན་ནོ། །དེ་ནས་བདེ་ལེགས་སུ་བྱེད་པའི་འཕྲིན་བཅོལ་གང་འོས་ཤིག་བྱ། ཕྱིས་ཀྱི་ལག་ལེན་ལ་ནི། གཞན་གྱི་ལག་ལེན་དང་བསྟུན་ཏེ། སྲིད་བཞིའི་དཔལ་འབྱོར་མ་ལུས་འབྱུང་བའི་གཞི། །ཐུབ་པའི་བསྟན་པ་ཡུན་རིང་གནས་པ་དང་། །དེ་འཛིན་བྱེད་པའི་སྐྱེས་བུ་དམ་པ་ཀུན། །དཔལ་འབྱོར་གྱིས་བརྒྱན་ཡུན་རིང་ཞབས་བརྟན་ཤོག །བདག་ཅག་འཁོར་དང་བཅས་པ་ཐམས་ཅད་ལ། །ཚེ་རིང་ནད་མེད་ལོངས་སྤྱོད་ཕུན་སུམ་ཚོགས། །བསམ་པ་ཐམས་ཅད་ཡིད་བཞིན་འགྲུབ་པ་དང་། །འགྲོ་བའི་དོན་ལ་མཐུ་དང་ལྡན་པར་ཤོག །ཅེས་པ་འདི་བྱེད་ཀྱིན་སྣང་ངོ་། །སྐབས་འདིར་གཏོར་མཐའ་ལ་སོགས་པ་བྱེད་པའང་ཡོང་སྐབས་དང་བསྟུན་ནས་བྱས་ཀྱང་ལེགས་མོད། ངེས་པར་དགོས་པ་ནི་མ་ཡིན་ནོ། །གསུམ་པ་མཆོད་པ་ནི། ནང་དུ་ཡི་དམ་ལ་མཆོད་བསྟོད་བྱ་བའོ། །

བཞི་པ་ཚེ་ཚོག་ནི། ཧཱུྃ། ཕྱོགས་བཅུ་རྣམས་ནས་ཚེ་འགྱུགས་པ། །དཔལ་ཆེན་ཁྲག་མཐུང་ཡབ་ཡུམ་དང་། །རྡོ་རྗེ་མ་ཧཱ་ཀཱ་ལའི་ཚོགས། །འཁོར་བཅས་ཀུན་གྱི་མཐུ་སྟོབས་ཀྱིས། །ཚངས་པའི་གནས་ནས་ཚེ་ཁུག་ཅིག །རི་རབ་རྩེ་ནས་ཚེ་ཁུག་ཅིག །ཕྱག་མཚན་གྲི་གུག་ལ་སོགས་པས། །སྟེང་གི་འཇིག་རྟེན་ཁམས་དྲོལ་ལ།།

བགེགས་ཀྱི་ལག་ནས་ཚེ་དྲོངས་ཤིག །ཚེ་རྟེན་འདི་ལ་ཚེ་སྐྱིམས་ཤིག །ཕྱག་མཚན་རྩེ་གསུམ་ལ་སོགས་པས། །འོག་གི་འཇིག་རྟེན་ཁམས་དྲོལ་ལ། །བགེགས་ཀྱི་ལག་ནས་ཚེ་དྲོངས་ཤིག །ཚེ་རྟེན་འདི་ལ་ཚེ་སྐྱིམས་ཤིག །ཕྱག་མཚན་བེང་ཆེན་ལ་སོགས་པས། །ཕྱོགས་མཚམས་འཇིག་རྟེན་ཁམས་དྲོལ་ལ། །བགེགས་ཀྱི་ལག་ནས་ཚེ་དྲོངས་ཤིག །ཚེ་རྟེན་འདི་ལ་ཚེ་སྐྱིམས་ཤིག །ཅེས་བརྗོད་ནས། ཡི་དམ་ཆོས་སྐྱོང་གི་སྔགས་ཀྱི་མཐར་ཚེ་སྒྲུབ་ཀྱི་སྔགས་གཤམ་བུར་བཏགས་ལ་ཅི་རིགས་པར་བཟླའོ། །

ལྔ་པ་རྗེས་བསྡུ་ཤིས་བརྗོད་དང་བཅས་པ་ནི། དེ་ནས་ཡི་གེ་བརྒྱ་པ་བཟླ་པ་དང་། བཟོད་པར་གསོལ་བ་ཡན་མང་དུ་བྱས་ལ། རྟེན་རྣམས་ལ་བརྟན་བཞུགས་དང་། མགྲོན་རྣམས་གཤེགས་སུ་གསོལ་བ་དང་། བདག་བསྲུང་བ་རྣམས་བྱས་པའི་མཐར་སྨོན་ལམ་དང་བཀྲ་ཤིས་ཅི་འགྲུབ་ཏུ་བྱའོ། །སངས་རྒྱས་ཀུན་གྱི་ཕྲིན་ལས་དངོས། །འཕྲིན་ལས་མགོན་པོར་སྐུ་སྤྲུལ་པ། །སྤྲུལ་པའི་ཁྲོ་རྒྱལ་འཁོར་བཅས་རྣམས། །མཆོད་པའི་ཆོ་ག་མདོ་ཙམ་སྟེ། །འདི་སྒྲུབས་པ་ལས་བྱུང་བ་ཡི། །བསོད་ནམས་ཅུང་ཟད་གང་བསགས་པ། །དེ་ལས་བྱང་ཆུབ་མྱུར་འགྲུབ་ནས། །འཕྲིན་ལས་རྣམ་བཞིས་དོན་བྱེད་ཤོག །དཔལ་ཡེ་ཤེས་ཀྱི་མགོན་པོ་ཏྲཀྵད་མཆོད་པའི་ཆོ་ག་ལས་བཞི་རྣམ་པར་རོལ་བ་ཞེས་བྱ་བ་འདི་ནི། དོན་གཉེར་འགའ་ཞིག་གིས་བསྐུལ་བའི་ངོར། རྒྱལ་ཁམས་པ་ཏཱ་ར་ནཱ་ཐས་རང་རྟོག་དང་སྦྱར་བའི་ཚིག་ལེགས་ལེགས་སུ་བསྒྲིགས་པ་དག་སྤྱངས་ཏེ། རིག་འཛིན་གོང་མ་རྣམས་ཀྱི་གསུང་ལ་བརྩོས་བསླད་མ་བྱས་པར། ཡིག་རྙིང་ཡི་གེ་མང་བ་དང་། འཕོར་བའི་ཚུལ་ཅན་དུ་ཡོད་པ་རྣམས་འདུས་ཤིང་གོ་བདེ་བར་བསྒྲིགས་པ་སྟེ། རང་ལོ་ཉེར་དགུ་པ་དབྱར་ཟླ་འབྲིང་པོའི་མཁའ་འགྲོ་འདུ་བའི་ཆོས་བཟང་པོ་ལ། དཔལ་བཟང་ལྡན་གྱི་ཆོས་གྲྭར་སྦྱར་བའོ། །སྔགས་རྣམས་ལས་རྒྱ་སྐད་དུ་མངོན་པ་རྣམས་ལ་ཐ་སྙད་ཀྱི་གཙུག་ལག་དང་མཐུན་པའི་ཞུས་དག་བྱས་ན། རིག་གནས་སྦྱངས་པ་རྣམས་ཀྱི་བློ་ངོར་འཕེལ་དུ་འབབ་ཅིང་། ལེགས་ལེགས་འདྲ་བ་ཡོད་པ་འདུག་ནའང་། བྱིན་རླབས་ལ་གནོད་པའི་

ལྷས་མཐོང་བས། ཡིག་རྙིང་མང་པོ་ཞལ་མཐུན་དུ་ཡོད་པའི་ཞུས་དག་ཙམ་ལས་གཞན་མ་བཅོས་པ་ལགས་སོ། །མངྒལཾ། དར་རྒྱས་འཕེལ། །ཞུས་དག །

༄༅། །ལེགས་ལྡན་མཧཱ་ཀཱ་ལ་འཁོར་མང་གི་བསྟོད་པ་འཕྲིན་ལས་ཀུན་འགྲུབ་ཅེས་བྱ་བ་བཞུགས་སོ། །

༄༅། །ཨོཾ་སྭཱ་སྟི། དཔལ་ལེགས་ལྡན་མཧཱ་ཀཱ་ལའི་བསྟོད་པ་འཕྲིན་ལས་ཀུན་འགྲུབ་ཅེས་བྱ་བ། བླ་མ་དང་མགོན་པོ་ལ་ཕྱག་འཚལ་ལོ། །ལྷ་ཆེན་དཔལ་འབར་མཐུ་སྟོབས་བསམ་མི་ཁྱབ། །ཐུགས་རྗེའི་བདག་ཉིད་འགྲོ་བའི་གཉེན་གཅིག་པུ།། རྒྱལ་བའི་ཡེ་ཤེས་མཁྱེན་པ་ཐུགས་སུ་རྫུད། །ལེགས་ལྡན་ནག་པོ་འཁོར་བཅས་བསྟོད་པར་བགྱི། །ཁམས་གསུམ་འཇིག་རྟེན་ཀུན་ཁྱབ་དྲག་པའི་གཙོ། །དུས་གསུམ་སངས་རྒྱས་ཀུན་གྱི་བསྟན་པ་སྲུང་། །ཕྱོགས་བཅུའི་ཞིང་ཁམས་ཀུན་ལ་དབང་སྒྱུར་བ། །དགེ་ལ་སྦྱོར་པ་ཀུན་གྱི་སྐྱེང་འཛིན་ཞིང་། །དམ་ཉམས་ཉམས་པ་ཀུན་གྱི་སྲོག་གཅོད་མཁན། །འཁོར་ལོའི་དབང་ཕྱུག་ཀུན་གྱི་བཀའ་སྡོད་དེ། །གསང་སྔགས་ཆོས་རྣམས་ཀུན་དུ་སྐྱོང་བའི་མགོན། །ཧཱ་ཤད་མཧཱ་ཀཱ་ལ་ཀྱེ་ལ་བསྟོད། །འཇིག་རྟེན་མཐུན་ཕྱིར་མཧཱ་དེ་བའི་སྲས། །རིས་འགའ་མི་བཟད་དུག་གི་ནགས་སུ་འབྲུངས། །ཕལ་ཆེར་འཇིག་རྟེན་དབང་པོའི་ཐུགས་ལས་སྤྲུལ། །གཞན་དུ་གསང་བའི་བདག་པོའི་ལས་བྱེད་མཆོག །གཟི་བརྗིད་ཁྲོ་རྒྱལ་འཚོལ་བ་སྟོབས་པོ་ཆེ། །གཤིན་རྗེ་གཤེད་པོའི་གཅན་པ་འཇིགས་གཟུགས་ཅན། །དྲག

པར་མ་མོའི་ཚོགས་དང་ལྡན་ཅིག་རོལ། །བདུད་འཇོམས་དྲག་པོའི་སྐུ་ལ་ཕྱག་འཚལ་བསྟོད། །སངས་རྒྱས་སྟོང་དང་ལྡན་ཅིག་ཐུགས་བསྐྱེད་པ། །ཆྱེ་ནི་འདྲེན་མཆོག་ཤཱཀྱའི་རྒྱལ་པོ་ཡིས། །བསྟན་སྲུང་ཀུན་གྱི་རྒྱལ་པོར་མངའ་གསོལ་མཛད།། སྡིག་ཅན་ཡོངས་ཀྱི་གཤེད་མ་དཔའ་བོ་ཁྱེད། །མ་རུངས་ཀུན་ལ་སྲོག་གཅོད་མཐར་བྱེད་ཉིད། །ཆོས་གཞི་ཀུན་གྱི་སྲུང་མ་མེལ་ཚེ་མཁན། །ཆོས་བཞིན་སྤྱོད་པ་ཀུན་གྱི་དགྲ་ལྷའི་རྒྱལ། །སྲིད་པའི་བྱེད་པོ་ཁྱེད་ལ་ཕྱག་འཚལ་བསྟོད། །ཨུ་ཙ་ལ་ཡི་དུར་ཁྲོད་ཆེན་པོ་ནི། །མི་དང་འབྱུང་པོའི་བམ་ཆེན་རི་ལྟར་སྤུངས། །རུས་པའི་གྲམ་ཁྲོད་དུ་མས་ཕྱོགས་ཀུན་ཁྱབ། །ཞག་དང་ཀླད་པའི་འདམ་རྫབ་ལྟེང་ཀ་འཁྱིལ། །ཁྲག་རྒྱུན་དྲོན་མོའི་ཆུ་ཀླུང་བརྒྱ་ཕྲག་འབབ། །མི་བསྲུན་བྱ་དང་གཅན་གཟན་ཚོགས་ཀུན་རྒྱུ། །ཤ་ཟ་སྲིན་པོ་བྲོ་བརྡུང་གླུ་གར་བྱེད། །དྲག་པོའི་ཞིང་མཆོག་དེ་ཡའང་བསྟོད་པར་བགྱི། །རིན་ཆེན་སྣ་ཚོགས་ལས་གྲུབ་གཞལ་མེད་ཁང་། །དེ་དབུས་ཐོད་མཁར་མེ་ཀླུང་འཚུབ་མའི་ནང་། །འདེགས་བྱེད་གླང་ཆེན་སེང་གེ་བྱ་ཁྱུང་ཅན། །གསེར་གྱི་ཁྲི་མཆོག་པདྨ་ཉི་ཟླས་སྤྲས། །བསྟན་དགྲ་བསྒྲལ་བའི་མི་རོ་ཧ་རོ་འབུམ། །དུད་སྤྲིན་འཁྲུལ་ཞིང་མེ་སྟག་འཕྲོ་བ་ཡི། །དུག་གི་མེ་ཏོག་བཅས་པར་བཀྲམ་པའི་གཞི། །ཡེ་ཤེས་ལས་སྤྲུལ་གནས་མཆོག་དེ་ལ་འདུད། །གྲུ་གསུམ་མཐིང་ནག་བརྩེགས་པའི་དཀྱིལ་འཁོར་དུ། །དཔལ་ཆེན་མགོན་ནག་སྲིན་པོ་ཁྲོས་པའི་ཚུལ། །ཤྭ་ནའི་ཞལ་གྱིས་འགལ་བྱེད་བླ་ཚེ་རྫུབ། །དུག་སྡོང་འབར་བས་སྟོང་ཁམས་ཁྱབ་པར་བསྲེགས། །བདུད་ཞགས་ནག་པོས་ལོག་འདྲེན་ཁྲག་ཁྲིག་འཆིང་། །ངན་སེམས་ཅན་ཀུན་བདུད་ཀྱི་ཁྲམ་ལ་འདེབས།། དགྲ་སྙིང་ཕུང་པོ་ཐོད་པར་ བླུག་སྟེ་གསོལ། །ཕྱག་བཞིས་བདུད་བཞི་འཇོམས

པའི་དཔའ་བོ་ཆེ། །རབ་ཁྲོས་གཏུམ་པོ་ཁྱོད་ལ་ཕྱག་འཚལ་བསྟོད། །སྟོང་མིག
ཉིན་བྱེད་བྱེ་བའི་འོད་དང་མཉམ། །མཆེ་གཙིགས་སྟོན་ཟླ་འབུམ་གྱི་འོད་དཀར
འགྱེད། །གློག་དམར་གྲངས་མེད་འགྱུ་བ་ལྟ་བུའི་ལྟགས། །བསྐལ་པའི་མེ
མཇུངས་སྨ་ར་སྨིན་མ་སེར། །རལ་པ་བསྐྱོད་པས་ས་གསུམ་སྨུན་པར་འཐུག །
གོམས་སྟབས་ཞུགས་ཀྱིས་རྩོམ་ཆེན་རླུང་ཡང་བསྐྱུལ། །ཞུགས་དྲག་ཕྱག་གིས
སྟོང་གསུམ་སྐད་ཅིག་ཉུལ། །ནག་པོ་གཟི་ལྡན་ཁྱོད་ལ་ཕྱག་འཚལ་བསྟོད། །གང
རྒྱངས་གཅིག་གིས་རི་དབང་སྟོང་ཕྲག་སྒྲིལ། །ལྟབ་ལྟུབ་ན་བཟའ་གཡོ་བས
མཁའ་དབྱིངས་འགེངས། །སྣ་ཚོགས་རྒྱན་གྱི་སྣང་བས་ཞིང་ཀུན་ཁྱབ། །ལྟ་ཟེར
འབར་བས་ལྷ་མིན་གྲོང་ཁྱེར་བསྲེགས། །སྐན་ནས་གློག་འགྱུ་འབྲུག་སྟོང་དུས
གཅིག་ལྡིར། །ཤ་ཁྲག་རུས་པའི་རི་བོ་ཞལ་དུ་འདེབས། །ཤངས་ཀྱི་ཁོང་ནས་དུས
མཐའི་རླུང་ཡང་ལྡང་། །སྲིད་གསུམ་བྱེད་པོ་ཁྱོད་ལ་ཕྱག་འཚལ་བསྟོད། །ཚེས
དང་དབང་པོས་མདུན་ནས་གུས་པས་བསྟུ། །གཤིན་རྗེ་སྲིན་པོ་བཀའ་ཉན་ལས
ལ་འགྱེད། །གདོང་དྲུག་ཚོགས་བདག་ལྷ་དམག་སྐྲུལ་མར་གཏོང་། །གཟའ་དང
གནོད་སྦྱིན་ཐམས་ཅད་ཕྱི་ཡི་བྲན། །ཀླུ་དང་གསང་བ་པ་རྣམས་ནང་གི་འབངས།།
རླུང་དང་སྲེག་ཟའི་ལྷ་ཡིས་ལོགས་ནས་བསྟོད། །ལྷ་ཡི་ལྷ་མཆོག་ཁྱོད་ལ་ཕྱག
འཚལ་བསྟོད། །རྫུ་འཕྲུལ་རྟ་ནག་ཆིབས་ནས་ཕྱོགས་ཀུན་གནོན། །སེང་གེ
ཆིབས་ནས་ཕ་རོལ་གཡུལ་ངོ་ཟློག །འཕྲུལ་གྱི་བྱ་ཁྲ་གཏེར་བདག་ཚོགས་རྣམས
ཀུན། །སྟོན་དུ་རྒྱུ་ཞིང་སྤྱ་དགྲ་དར་བ་འཇོམས། །གསོད་བྱེད་གཤིན་རྗེ་རྗམ་པ
གཅན་གཟན་ཚུལ། །ཕྱི་བཞིན་འབྲངས་ནས་ཕྱིའི་དགྲ་རྡུལ་དུ་རློག །རུ་མཚོན
ཐོགས་ཏེ་ལྷ་རྣམས་དབུགས་ཀྱང་འབྱིན། །སྡེ་བརྒྱད་དམག་དཔོན་ཆེན་པོར་ཕྱག

འཚལ་བསྟོད། །བདུད་འདུལ་ཙན་དན་བང་ཆེན་ཕོགས་པའི་ཚེ། །དམག་ཚོགས
མཁའ་དབྱིངས་ཁྱབ་པའི་སྤྲུལ་པ་སྟོན། །བདུད་རྒྱལ་ཉི་ཁྲི་ཆིག་སྟོང་སྐུ་ལས
སྤྲུལ། །ཁྲི་བ་དུང་ཕྱུར་བདུད་དམག་ཡིངས་ལ་འགྲེད། །གཡས་ནས་ལྷ་དམག
དཀར་པོ་འབུམ་སྡེ་འཕྱོ། །གདུག་རྩུབ་གཅེར་བུ་འབུམ་སྡེ་གཡོན་ནས་རྒྱུག །
སྲིན་པོའི་དམག་ཚོགས་གྲངས་མེད་བཀའ་ལ་སྡོད། །གཟི་བྱིན་མཐའ་ཡས་ཁྱོད
ལ་ཕྱག་འཚལ་བསྟོད། །ཕྱོགས་བཅུའི་སྡེ་བརྒྱད་མ་ལུས་ལས་ལ་འཁོལ། །སངས
རྒྱས་ཀུན་གྱི་དགོངས་པ་ཁྱོད་ཀྱིས་སྒྲུབ། ཁྱོད་སྐུ་དྲན་པ་ཙམ་གྱིས་དགྲ་ཚོགས
སྟོངས། །མཚན་སྨོས་ཙམ་ན་བགེགས་ཀུན་ཕྱོགས་བཅུར་འབྲོས། ཁྱོད་ལ་དད་
གུས་སྐད་ཅིག་གཅིག་བསྐྱེད་པས། །ནད་མེད་ཚེ་རིང་འབྱོར་བ་ཐམས་ཅད་
འབྱུང་། སྙིང་པོ་བཟླས་པ་ཙམ་གྱིས་སྒྲིབ་ཀུན་སེལ། །ཐུགས་རྗེའི་དབང་ཕྱུག
ཁྱོད་ལ་ཕྱག་འཚལ་འདུད། །གནས་མཆོག་འདོད་པའི་རྒྱལ་པོའི་ཁང་བཟང་ན། །
ལྷ་རྫས་འདོད་ཡོན་ཀུན་ལ་དགེས་རྒྱུར་རོལ། །མི་བཟད་འཇིགས་ཆེན་དུར་ཁྲོད་
བརྒྱད་པོ་རུ། །མཚན་མོ་རྒྱུ་བ་ཀུན་གྱི་སྡེ་དཔོན་ཚུལ། །ཨོ་རྒྱན་ལ་སོགས་ཉེར
བཞིའི་ཡུལ་ཆེན་དུ། །དཔའ་བོ་རྣལ་འབྱོར་མ་ཡི་ཚོགས་ཀྱི་དབང་། །འཕགས
མཆོག་ཁྱོད་ནི་དོ་རྗེ་ཐེག་པ་འདིར། །རྒྱུད་ཀུན་བདག་པོར་གྱུར་ལ་ཕྱག་འཚལ
བསྟོད། །དཔའ་བོ་ཆེ་ཁྱོད་རེས་འགའ་ས་སྟེང་རྒྱུ། །དུག་དང་མེ་དཔུང་མཚོན་ཆའི
ཆར་སྤྲིན་འཁྲུག །ནག་ཕྱོགས་འདྲེ་ཀུན་དྭངས་ཤིང་སྙིང་ཁྲག་སྐྱུག །ངན་སེམས
ཅན་གྱི་མི་རྣམས་སྲོག་རྩ་འཆད། །ལན་འགའ་བར་སྣང་མཁའ་ལ་གཤེགས་ཙ
ན། །ཉི་ཟླ་གཟའ་སྐར་ཚོགས་ཀྱིས་མེ་ཏོག་འཐོར། །བདུད་རྣམས་སྐྲག་ཅིང་སྨྱོས
ལ་ཀླད་པ་འགེམས། །སྟོབས་ཆེན་ཕ་རོལ་གནོན་ལ་ཕྱག་འཚལ་འདུད། །དུས

གཞན་དག་ཏུ་ས་འོག་འཇིག་རྟེན་རྒྱུ། །རི་རབ་དང་བཅས་ས་གཞིར་འདར་ཞིང་བསྐྱོད། །རྒྱ་མཚོ་བདུན་ཡང་འར་འུར་ཆལ་ཆིལ་འཁྲུགས། །འབུམ་ཕྲག་གྲུབ་པའི་སྡེ་རྣམས་གར་ཡང་བསྒྱུར། །ཁྲག་ཁྲིག་བཅུ་གཉིས་གདེངས་ཅན་བུ་མོ་ཡིས། །ཀླུ་དབྱངས་སྙོང་དང་རོལ་མོ་བྲེ་བས་མཆོད། །མཐའ་དག་ལྷ་མིན་དབང་པོས་ཐལ་མོ་སྦྱོར། །མཆོད་འོས་མཐུ་ལྡན་ཁྱོད་ལ་ཕྱག་འཚལ་བསྟོད། །མགོན་ཁྱོད་འཛམ་བུའི་གླིང་དུ་རྟག་བཞུགས་ཀྱེ། །གཙུག་ལག་ཁང་རྣམས་གཡེལ་མེད་བསྲུང་བ་དང་། །དགེ་འདུན་ཐམས་ཅད་ཆོས་བཞིན་སྤྱོད་དུ་འཇུག །སངས་རྒྱས་བསྟན་ལ་སངས་རྒྱས་ཉིད་དང་མཚུངས། །བདུད་དང་བགེགས་དང་ལྷ་མིན་གནོད་པ་བཟློག ཁྱོད་ལ་མཆོད་ཅིང་ཁྱོད་ཀྱིས་བསྐྱངས་པ་ན། །ཆོས་སྤྱོད་བཅུ་པོ་ཡར་ངོའི་ཟླ་ལྟར་རྒྱས། །བར་ཆད་ཀུན་སེལ་ཆོས་སྲུང་ཁྱོད་ལ་འདུད། །མ་རུངས་གདུག་ཅན་འདུལ་བར་མཛད་ཙ་ན། །མི་སྡིང་རྫ་ལྟར་བརྡིལ་བ་ཁྱོད་ཀྱི་ཟས། །ཁྲག་ཆེན་བཤྭའ་ཀྲལ་ཀྲུག་པ་སྙོམ་དུ་འཐུང་། །མེ་འོད་འཁྲུགས་པ་ཁྱོད་ནི་དུར་ཁྲོད་བྱུ། །རོ་ལངས་ཆེན་པོ་རྣམས་དང་སྒྱུ་རྩལ་རྩེ། །རྣལ་འབྱོར་ཅན་ལ་ཉམས་ཀྱི་དྲོད་ཚད་ཕུལ། །དམ་ཚིག་ཅན་ལ་འབྲལ་མེད་གདོང་གྲོགས་མཛད། །སྔགས་རིག་དགྲ་ལྷ་ཁྱོད་ལ་ཕྱག་འཚལ་འདུད། །སྒྲུབ་པོ་མཆོག་ལ་རིག་འཛིན་དངོས་གྲུབ་སྩོལ། །རི་ལུ་མིག་སྨན་དཔལ་ཆུ་གནོད་སྦྱིན་མོ། །རལ་གྲི་རྐང་མགྱོགས་གཏེར་ཆེན་ཁ་ཅིག་ལའོ། །སྐལ་བ་ཤིན་དུ་ཆུང་ཡང་ཞི་སོགས་ལས། །ཐོགས་མེད་རྩོལ་ཁྱོད་དངོས་གྲུབ་ཀུན་གྱི་བདག །མ་སྒྲུབས་བར་ཡང་དབང་ཐང་ཕུན་ཚོགས་ཐོབ། །བསད་བསྒྲད་དབྱེ་བས་དགྲ་འཇོམས་ནུས་པར་འགྱུར། །མཐུ་རྩལ་འགྲན་ཟླ་མེད་པ་ཁྱོད་ལ་བསྟོད། །འདི་ན་འཇིག་རྟེན་དབང་བསྒྱུར་དེ་ཀུན་གྱི། །མགོ་ལ་ཁྱོད་ཀྱི

ཞབས་པད་རྡུལ་ཕྲེང་གཡོགས། ཁྱོད་མཐོང་ཙམ་གྱིས་གཉེན་རྗེའི་ཕོ་ཉ་བྱེར། །
ཕྱོགས་དང་ཕྱོགས་མཚམས་ས་གསུམ་ཐམས་ཅད་དུ། །མི་མཐུན་གཡུལ་ལས
རྒྱལ་བའི་རྔ་ཆེན་བརྡུངས། །ལྷ་མཆོག་ལེགས་ལྡན་མཧཱ་ཀཱ་ལ་དེ། །དྲག་ཤུལ་ཅན
ཁྱོད་རྟག་ཏུ་བདག་བསྟེན་ནོ། །དངོས་པོ་ཀུན་གྱིས་མཆོད་ཅིང་ཕྱག་འཚལ་ལོ། །
དཔལ་གྱི་ཐུགས་ལ་དགྱེས་བདེ་བསྐྱེད་བྱེད་ཡུམ། །འཕྲིན་ལས་ཀུན་སྒྲུབ་དཔལ
ལྡན་རེ་མ་ཏཱི། །སྒྲུབ་པོ་དམ་ལྡན་མ་ཡིས་བུ་བཞིན་སྐྱོང་། །ཁམས་གསུམ་དབང
ཕྱུག་མ་ལ་ཕྱག་འཚལ་ལོ། །མངོན་གཅོད་འཕྲིན་ལས་སྒྲུབ་ལ་ཐགས་ཐོགས
མེད། །རི་རབ་ཡུད་ཀྱིས་བསྐོར་ཞིང་རྡུལ་འཕྲུལ་འགྱེད། །འགྲོ་བ་དྲུག་གི་སྲོག་ལ
མངའ་མཛད་མ། །ལས་བྱེད་ཁྲི་གདོང་བདུན་ལ་ཕྱག་འཚལ་བསྟོད། །ཆོ་འཕྲུལ
མཐའ་ཡས་སྟོན་བྱེད་མིག་སྒྲུར་མ། །ནད་ཀྱི་བདག་མོ་དགྲ་བོའི་ཤ་ལ་རྔམ། །
བར་ཆད་ལོག་འདྲེན་བགེགས་ཀྱི་ཁྲག་ལ་རོལ། །དུར་ཁྲོ་མ་མོ་བདུན་ལ་ཕྱག
འཚལ་བསྟོད། །རབ་གཏུམ་ཕོ་ཉ་མོན་པ་ནག་པོའི་ཚུལ། །འཇིག་རྟེན་དྲེགས
པའི་གཙོ་བོ་དམག་དཔོན་བདུན། །བསྟན་ལ་འགལ་བྱེད་མིང་གི་ལྷག་མར
འཇོག །རྡོ་རྗེ་བཤན་པའི་ཚོགས་ལ་བསྟོད་པར་བགྱི། །མཐོ་རིས་ས་སྟེང་ས་འོག
སྲིད་གསུམ་ལ། །དབང་བྱེད་དྲག་གཏུམ་ཟིལ་གནོན་སེང་གེའི་གདོང་། །སྣང་བའི
དགྲ་ལ་གནམ་ལྕགས་ཐོགས་ལྟར་རྒྱུག །གསང་བའི་ལས་མཁན་གསུམ་ལ
བསྟོད་པར་བགྱི། །དངོས་སུ་བཤམས་དང་ཡིད་བྱུང་མཆོད་པ་འབུལ། །བདེན
སྟོབས་ལས་བྱུང་མཆོད་སྤྲིན་རྒྱ་མཚོ་འབུལ། །ཕྱི་ནང་གསང་བའི་དམ་རྫས་མཐའ
དག་འབུལ། །ལེགས་ལྡན་དགྱེས་པའི་རྟེན་རྫས་དཔག་ཡས་འབུལ། །རྒྱ་ཆེན
ཕྱོགས་གྲོལ་ཁྱབ་པའི་མཆོད་པ་འབུལ། །རང་བཞིན་ཡེ་ཤེས་ཆེན་པོའི་ངོ་བོར

འབུལ། །རྣམ་འགྱུར་འདོད་ཡོན་བསམ་མི་ཁྱབ་པར་འབུལ། །ཉམས་སྨྱོངས་ལྷན་སྐྱེས་བདེ་བ་ཆེན་པོར་འབུལ། །བདག་དང་རྒྱུད་ལྡར་འཁོར་བའི་འགྲོ་རྣམས་ཀྱི།། ཉེས་བྱས་གང་ཡིན་ཆོས་དབྱིངས་ངང་དུ་བཤགས། ཁྱད་པར་དམ་ཚིག་འགལ་འཁྲུལ་གྱུར་པ་ཀུན། ཁྱེད་ཐུགས་སྙིང་རྗེའི་ཀློང་དུ་བཟོད་པར་གསོལ། །དཔལ་མཆོག་མགོན་པོ་ལྷུམ་དྲལ་ཁྱེད་ཉིད་ལ། །ལས་འབྲེལ་འཇོག་པའི་དགེ་ལ་རྗེས་ཡི་རང་། །འཁོར་བ་མ་སྟོངས་བར་དུ་འདིར་བཞུགས་ལ། །བླ་མེད་དམ་ཆོས་བདུད་རྩིའི་ཆར་ཆེན་ཕོབ། །དགེ་འདིས་དཔལ་ཆེན་ཁྲག་འཐུང་ལེགས་ལྡན་ཆེ། ཁྱེད་བཞིན་བདག་ཀྱང་དུས་གསུམ་རྒྱལ་ཀུན་གྱི། །འཕྲིན་ལས་རྒྱུན་མི་འཆད་པར་སྒྲུབ་པ་དང་། །གང་ལ་གང་འདུལ་འགྲོ་དོན་ནུས་པར་ཤོག། ||

ཅེས་པ་ལེགས་ལྡན་མ་ཧཱ་ཀཱ་ལ་འཁོར་མ་ངག་གི་བསྟོད་པ་འཕྲིན་ལས་ཀུན་འགྲུབ་ཅེས་བྱ་བ་འདི་ནི། ས་སྐྱོང་མིའི་དབང་པོ་ཀུན་དགའ་རབ་བརྟན་དབང་གི་རྒྱལ་པོའི་གསུང་གིས་བསྐུལ་ནས་ཏཱ་ར་ནཱ་ཐས་སྦྱར་བའོ། །མངྒ་ལཾ།།

༄། །ལེགས་ལྡན་ནག་པོའི་བསྟོད་པ་བཞུགས་སོ། །

༄། །ཨོཾ་སྭ་སྟི། རྡོ་རྗེའི་རང་བཞིན་ཤུགས་དྲག་རྔམ་པའི་སྐུ། །གནས་ཚུལ་བདེ་ཆེན་རྣམ་འགྱུར་ཅིར་ཡང་སྟོན། །གདུག་ཅན་དགྲ་ལ་ནད་མཚོན་མེ་ཆར་འབེབས། །ལེགས་ལྡན་ནག་པོའི་སྐུ་ལ་ཕྱག་འཚལ་ལོ། །ཧ་ཧ་ཧཱུྃ་ཧཱུྃ་ཕཊ་ཀྱིས་བགེགས་ཀུན་འཇོམས། །གསང་སྔགས་རང་སྲས་སྒྲུབ་ལ་དངོས་གྲུབ་སྩོལ། །རྒྱབ་སོད་སྐད་ཀྱིས་བདུད་སྡེའི་སྙིང་ཁྲག་འགེམས། །ཏྲཱད་མགོན་པོའི་གསུང་ལ

ཕྱག་འཚལ་ལོ། །གདོད་ནས་སྤྲོས་བྲལ་མཁའ་ལྟར་དག་པ་ལ། །ཀུན་ཁྱབ་བྱམས་དང་སྙིང་རྗེའི་རྒྱུ་འཛིན་འཁྲིགས། །གདུག་ལ་ཁྲོ་རྩལ་དབང་པོའི་གཞུ་ལྟར་ཤར། །མཧཱ་ཀཱ་ལའི་ཐུགས་ལ་ཕྱག་འཚལ་ལོ། །གདུག་རྩུབ་ཁྲོ་དང་ཆགས་པའི་རྩལ་འཆང་ཞིང་། །གསོད་གཅོད་ཚིག་རྩུབ་འཁྲུག་སོགས་རྣམ་ཆ་ཀུན། །མཁྱེན་བརྩེ་ནུས་མཐུ་རྩལ་ཁྲིམས་རྣམ་དག་དང་། །ཁྱོད་ཀྱི་ཡོན་ཏན་རྩལ་ལ་གུས་ཕྱག་འཚལ། །གནོད་པ་ཀུན་སེལ་འདོད་པའི་དོན་ཀུན་སྩོལ། །ཁམས་གསུམ་དབང་བསྡུད་གནོད་བྱེད་ཐལ་བར་རློག །གང་ལ་གང་འདུལ་ཐུགས་རྗེའི་འཇུག་པ་ཅན། །འཕྲིན་ལས་རྣམ་བཞི་སྒྲུབ་མཛད་ཁྱོད་ལ་བསྟོད། །གཉིས་མེད་སྦྱོར་ཡུམ་དཔལ་གྱི་རེ་མ་ཏཱི། །མཁའ་འགྲོ་ཁྲི་བདུན་རྗེས་འབྲངས་གྲོགས་མོའི་རྩལ། །མོན་པ་ཕོ་མོ་གཤིན་རྗེ་གནོད་སྦྱིན་སོགས། །ནང་གི་ཕྱག་བརྙན་ཕོ་ཉ་རྣམས་ལ་འདུད། །མཐའ་ཡས་སྣང་སྲིད་ལྷ་སྲིན་དྲེགས་པ་ཅན། །བཀའ་འཁོར་ཐམས་ཅད་བསྟན་དགྲ་འདུལ་ལ་དཔའ། །སྒྲུབ་ལ་བཀྲ་ཤིས་དགེ་ལེགས་སྩོལ་བར་མཛད། ། དཔལ་གྱི་བཀའ་སྡོད་ཀུན་ལ་བསྟོད་པ་འབུལ། །བདག་གིས་བསམ་དོན་ཡིད་བཞིན་འགྲུབ་པ་དང་། །སྔོན་གྱིས་ལས་དང་འཕྲལ་རྐྱེན་ལས་བྱུང་བའི། །བར་ཆད་མི་མཐུན་ཕྱོགས་ཀུན་ཞི་བ་དང་། །ཚེ་དང་བསོད་ནམས་དཔལ་ཐང་རྒྱས་པར་མཛོད། །ཤཱཀྱ་སེང་གེའི་དགོངས་དོན་དར་བ་དང་། །འགྲོ་ཀུན་བདེ་ལ་འགོད་པའི་ལས་ནུས་ཅན། །རང་གཞན་ཐམས་ཅད་བདེ་དང་ཐར་པ་དང་། །རྟག་ཏུ་འགོད་པའི་མཐུ་སྟོབས་ལྡན་པར་ཤོག། ། །ཅེས་པའང་ས་སྐྱོང་ཀུན་དགའ་རབ་བརྟན་གྱིས་བསྐུལ་ནས་ཏཱ་ར་ནཱ་ཐས་སྨྲས་པའོ། ། ཞུས་དག།

༄༅། །དཔལ་མགོན་ཏཀྲད་ཀྱི་འཕྲིན་ལས་བསྐང་གསོ་སོགས་ཉེར་མཁོ་འགའ་ཞིག་བཞུགས་སོ། །

༄༅། །ཨོཾ་སྭསྟི། ཨོཾ་སུ་ཁཱ་ཝ་ཤུདྡྷེ་སརྦ་དྷརྨ་སུ་ཁཱ་ཝ་ཤུདྡྷེཧཱུཾ། སྣང་ཅིག་གེསར་རབ་གླིང་བཞི་གླིང་ཕྲན་བྱེ་བ་བསམ་གྱིས་མི་ཁྱབ་པ། ཐུན་རྫས་འདོད་པའི་ཡོན་ཏན་དུ་མ་དང་ལྡན་པར་གྱུར། ན་མཿསརྦ་ཏ་ཐཱ་ག་ཏ་བྷྱོ་བི་ཤྭ་མུ་ཁེ་བྷྱཿ སརྦ་ཐཱ་ཁཾ་ཨུདྒ་ཏེ། སྥ་ར་ཎ་ཨི་མཾ་ག་ག་ན་ཁཾ་སྭཱ་ཧཱ། ཨོཾ་ཨཱཿཧཱུཾ། ཧཱུཾ་ཏཱཀྐ་མཏྣ་ཀཱ་ལ་དང་། །ཡུམ་གཅིག་ལྷ་མོ་མ་ཕམ་མ། །འཁོར་གྱི་དམ་ཅན་རྒྱ་མཚོའི་ཚོགས། །དེ་རིང་སྲིད་པའི་མདོས་ལ་བྱོན། །སྲིད་གསུམ་རབ་འབྱམས་འཇིགས་རྟེན་ཁམས། །སྟོང་གསལ་ནམ་མཁའ་འོད་ཀྱི་གཞི། །རླུང་མེ་ཆུ་སའི་དཀྱིལ་འཁོར་ལ། །རི་མཆོག་གླིང་བདུན་བཀོད་པ་འཛོམས། །ཁྱད་པར་གླིང་བཞི་གླིང་ཕྲན་བརྒྱད། །འདོད་པའི་ཡོན་ཏན་སྣ་ཚོགས་ལྡན། །རི་རབ་རིན་ཆེན་བཞིའི་རང་བཞིན། །ལྷ་དང་མི་ཡི་བཀོད་པ་འབར། །ཤར་ཕྱོགས་དཀར་པོ་ཤེལ་ལས་གྲུབ། །དྲི་ཟ་བྱེ་བ་བརྒྱ་ཡི་རྟེན། །ལྷོ་ཕྱོགས་བཻཌཱུརྻ་ལས་གྲུབ། །གཤིན་རྗེ་བྱེ་བ་བརྒྱ་ཡི་རྟེན། །ནུབ་ཕྱོགས་པདྨ་རཱ་ག་འབར། །ཀླུ་ཕྱེ་བྱེ་བ་བརྒྱ་ཡི་རྟེན། །བྱང་ཕྱོགས་རིན་ཆེན་གསེར་ལས་གྲུབ། །གནོད་སྦྱིན་བྱེ་བ་བརྒྱ་ཡི་རྟེན། །སུམ་ཅུ་རྩ་གསུམ་ལ་སོགས་པ། །ལྷ་གནས་བཀོད་པ་བསམ་མི་ཁྱབ། །འོག་མིན་གནས་ཀྱི་བྱང་ཤར་དང་། །དབང་ཕྱུག་ཆེན་པོའི་གནས་རབ་མཆོག །རི་རྒྱལ་ལྷུན་པོའི་བྱང་ཕྱོགས་དང་། །ཚང་ཚིང

འབྲིགས་སོགས་དུར་ཁྲོད་དུ། །དཔལ་ཆེན་ལྷུམ་དྲལ་གཞལ་མེད་ཁང་། །རྒྱུ་ནི་རིན་ཆེན་བྲེ་བ་འབུམ། །སྐྱངས་ནི་རྡོ་རྗེ་ཕ་ལམ་ལ། །ཕོད་པ་སྣ་ཚོགས་བརྩིགས་པའི་མཁར། །གྲུ་བཞི་སྒོ་བཞི་རྟ་བབས་བཞི། །སྣ་ཚོགས་དུར་ཁྲོད་རྒྱན་གྱིས་བརྒྱན། །མཐིང་ནག་ཟུར་གསུམ་ལྕགས་རིས་བསྐོར། །མདུང་དང་རལ་གྲི་གཤིབས་པས་མཛེས། །རོ་དང་རོ་ལངས་བྱ་གཅན་སོགས། །འཇིགས་སུ་རུང་བའི་བཀོད་པ་འབར། །བྲེ་བ་བསམ་གྱིས་མི་ཁྱབ་པ། །ཆོས་དབྱིངས་བདེན་པའི་མཐུ་སྟོབས་དང་། །སྔགས་དང་ཕྱག་རྒྱ་ཏིང་འཛིན་དང་། །རྟེན་འབྲེལ་རྫས་དང་ནུས་པའི་མཐུས། །ཟག་མེད་ཞལ་བྱུང་རྣམ་པར་བཀོད། །

ཧཱུྃ་གླིང་བཞི་རི་རབ་མཛེས་པ་ཡང་། །བྲེ་བ་ཁྲག་ཁྲིག་གྲངས་མེད་ཀྱིས།། ནག་པོ་ལྷུམ་དྲལ་འཁོར་དང་བཅས། །ཐུགས་དམ་གཉན་པོ་སྐོང་གྱུར་ཅིག། ཐུགས་དམ་གཉན་སྐོང་བར་ཆད་གསོལ། །ཐུགས་དམ་གཉན་སྐོང་དངོས་གྲུབ་སྩོལ། །ཐུགས་དམ་གཉན་སྐོང་བསམ་པ་སྒྲུབས། །ཐུགས་དམ་གཉན་སྐོང་འཕྲིན་ལས་མཛོད། །གཞལ་མེད་ཁང་བཟང་བཀོད་པ་ཡང་། །བྲེ་བ་ཁྲག་ཁྲིག་གྲངས་མེད་ཀྱིས། །ནག་པོ་ལྷུམ་དྲལ་འཁོར་དང་བཅས། །ཐུགས་དམ་གཉན་པོ༔སོགས། འདི་མན་ཀུན་ལ་འགྲེའོ། ། ཤེལ་ནག་རྒྱལ་མཚན་འབར་བ་ཡང་། །བྲེ་བ༔ དར་ནག་བ་དན་འབར་བ་ཡང་། །བྲེ་བ༔ གྲི་གུག་རལ་གྲི་ལ་སོགས་ཀྱང་། །བྲེ་བ༔ རྟ་ནག་རྒྱན་གྱིས་བརྒྱན་པ་ཡང་། །བྲེ་བ༔ དྲེལ་ནག་རྒྱན་གྱིས་བརྒྱན་པ་ཡང་། །བྲེ་བ༔ ར་མོང་རྒྱན་གྱིས་བརྒྱན་པ་ཡང་། །བྲེ་བ༔ འབྲོང་ཆེན་རྒྱན་གྱིས་བརྒྱན་པ་ཡང་། ། བྲེ་བ༔ ལུག་ནག་རྒྱན་གྱིས་བརྒྱན་པ་ཡང་། །བྲེ་བ༔ ཁྱི་ནག་རྒྱན་གྱིས་བརྒྱན་པ་ཡང་། །བྲེ་བ༔ སྟག་ཆེན་རྒྱན་གྱིས་བརྒྱན་པ་ཡང་། །བྲེ་བ༔ གཟིག་ཆེན་རྒྱན

གྱིས་བརྒྱན་པ་ཡང་། །བྲེ་བ༔ སེང་ཆེན་རྒྱན་གྱིས་བརྒྱན་པ་ཡང་། །བྲེ་བ༔ དོམ
ནག་རྒྱན་གྱིས་བརྒྱན་པ་ཡང་། །བྲེ་བ༔ དྲེད་མོང་རྒྱན་གྱིས་བརྒྱན་པ་ཡང་། །བྲེ་
བ༔ སྤྱང་ཀི་རྒྱན་གྱིས་བརྒྱན་པ་ཡང་། །བྲེ་བ༔ བྱ་ཁྲ་རྒྱན་གྱིས་བརྒྱན་པ་ཡང་། །
བྲེ་བ༔ ཁྱུང་ཆེན་རྒྱན་གྱིས་བརྒྱན་པ་ཡང་། །བྲེ་བ༔ གཡུ་འབྲུག་རྒྱན་གྱིས་བརྒྱན་
པ་ཡང་། །བྲེ་བ༔ མ་ཧེ་རྒྱན་གྱིས་བརྒྱན་པ་ཡང་། །བྲེ་བ༔ ལྷོ་འཕྲེ་རྒྱན་གྱིས
བརྒྱན་པ་ཡང་། །བྲེ་བ༔ བྱ་རོག་རྒྱན་གྱིས་བརྒྱན་པ་ཡང་། །བྲེ་བ༔ མ་ཏྟ་གསེར
གྱི་རུས་སྦལ་ཡང་༔ བྲེ༔ མཐིང་ནག་ནམ་མཁའ་མཛེས་པ༔ བྲེ༔ འཕན་དར་རྒྱལ་
མཚན་བརྫིད་པ༔ བྲེ༔ ལྷ་བཤོས་དཀར་ཟླུམ་མཛེས་པ་ཡང་༔ བྲེ༔ བཤོས་ཕྲན
དམར་པོ་ཟུར་གསུམ་ཡང་། །བྲེ༔ གསང་ཕྱི་ཟླ་གམ་མཛེས་པ་ཡང་། །བྲེ༔ བདུད
བཤོས་ཟུར་བཞི་རྩེ་རྒྱས་ཡང་། བྲེ་བ༔ བཤོས་ཕྲན་ཏིང་ལོར་བཅས་པ་ཡང་། །བྲེ་
བ༔ ཐོད་པ་ཁྲག་གིས་བསྐང་བ་ཡང་། །བྲེ་བ༔ སྨན་སྣ་སྣ་ཚོགས་རིལ་བུ་ཡང་། །
བྲེ་བ༔ གླུད་གཟུགས་དབང་པོ་ཚང་བ་ཡང་། །བྲེ་བ༔ ཚང་བུམ་ཐེབ་ཀྱུ་བཅས་པ
ཡང་། །བྲེ་བ༔ ཟས་སྣ་བསམ་གྱིས་མི་ཁྱབ་ཡང་། །བྲེ་བ༔ དབང་པོ་རྣམ་ལྔ
བཀྲམ་པ་ཡང་། །བྲེ་བ༔ དོན་སྙིང་རྣམ་ལྔ་བཀྲམ་པ་ཡང་། བྲེ་བ༔ ཡན་ལག་ལྷུ
དུམ་བཀྲམ་པ་ཡང་། །བྲེ་བ༔ རཀྟའི་རྒྱ་མཚོ་འཁྱིལ་པ་ཡང་། །བྲེ་བ༔ ཤ་ཆེན་རི
ལྟར་སྤུངས་པ་ཡང་། །བྲེ་བ༔ ཀེང་རུས་གཅལ་དུ་བཀྲམ་པ་ཡང་། །བྲེ་བ༔ ཞིང
གི་གླ་རེ་བ་དན་ཡང་། །བྲེ་བ༔ གསུར་ཆེན་སྤྲིན་ལྟར་གཏིབས་པ་ཡང་། །བྲེ་བ༔
ཞུན་ཆེན་སྒྲོན་མེ་སྦར་བ་ཡང་། །བྲེ་བ༔ བདུད་རྩི་སྨན་གྱི་མཆོད་པ་ཡང་། །བྲེ་བ༔
རྟེན་རྒྱུན་ཐུན་གྱི་གཏོར་མ་ཡང་། །བྲེ་བ༔ གཞན་ཡང་འདོད་ཡོན་བསམ་མི་ཁྱབ།།
བྲེ་བ་ཁྲག་ཁྲིག་གྲངས་མེད་ཀྱིས། །ནག་པོ་ལྷམ་དྲལ་འཁོར་དང་བཅས། །ཐུགས

དམ་གཉན་པོ་སྒྲོངས་གྱུར་ཅིག །ཐུགས་དམ་གཉན་སྒྲོངས་བར་ཆད་སེལ། ། ཐུགས་དམ་གཉན་སྒྲོང་དངོས་གྲུབ་རྩོལ། །ཐུགས་དམ་གཉན་སྒྲོང་བསམ་པ་སྒྲུབས། །ཐུགས་དམ་གཉན་སྒྲོང་འཕྲིན་ལས་མཛོད། །

ཧཱུྃ་དཔལ་མཧཱ་ཀཱ་ལ་དང་། །ནག་མོ་ཟ་བྱེད་བེ་ཏ་ལི། །དགོངས་པ་མཉམ་ཉིད་ཆེན་པོའི་ཀློང་། །ལེགས་ཉེས་བཟང་ངན་རྟགས་དང་བྲལ། སྤྲུལ་པ་ཡང་སྤྲུལ་འཁོར་གྱི་ཚོགས། །རྟག་འཛིན་ཚར་གཅོད་རྫེས་གཟུང་གི །འཕྲིན་ལས་ལས་ལ་བསྐྱོན་པ་རྣམས། །དེང་འདིར་བདག་ལ་གསན་ཞིང་དགོངས། །བདག་ནི་མ་རིག་སྨྱོངས་དབང་གིས། །དམ་རྫས་མ་ཚང་མཆོད་གཏོར་གཡེལ། །སྒྲུབ་ལ་མི་བརྩོན་ལེ་ལོས་གཟིར། །གསང་བ་གཞན་ལ་སྤེལ་བ་སོགས། །བྱེད་ཀྱི་ཐུགས་དང་འགལ་བ་རྣམས། །ངོ་ནུབ་མདོས་ཀྱིས་དག་པར་མཛོད། །ལྟ་བ་ཉམས་པ་མདོས་ཀྱིས་སྐོང་། །སྤྱོད་པ་ཉམས་པ་མདོས་ཀྱིས་སྐོང་། །སྲིད་པའི་མདོས་ཀྱིས་ཐམས་ཅད་ཚངས། །མདོས་ཀྱིས་མ་ཚང་གཅིག་ཀྱང་མེད། །བདག་དང་རྒྱུ་སྦྱོར་བཅས་པ་ཡི། །བཅིངས་པ་ཁྲོལ་ལ་བསྐུམས་པ་ཀློད། །གཟུང་པ་ཐོང་ལ་ཉམས་པ་གསོས།། མཐུན་པ་སྒྲུབས་ལ་རེ་བ་སྐོང་། །འདོད་པ་མཐའ་དག་གྲུབ་པ་དང་། །བླ་མེད་བདེ་ཆེན་ཐོབ་པར་མཛོད།། །། དར་རྒྱས་འཕེལ། མངྒ་ལཾ།།

༄ ཧཱུྃ་མོན་པ་དཀར་པོ་སེང་གེའི་མགོ །ཐེ་རང་རྒྱལ་པོ་ལས་ལ་འཁོལ།། བགེགས་ཀུན་འཇོམས་པའི་ཆོ་འཕྲུལ་ཅན། །སྐུ་ཡི་ལས་བྱེད་དུས་ལ་བབ། །མོན་པ་དམར་པོ་སེང་གེའི་མགོ །སྨུ་བཙན་ས་བདག་ལས་ལ་འཁྱེད། །སྲི་བཙན་འདུལ་བའི་དྲག་ཤུལ་ཅན། །གསུང་གི་ལས་བྱེད་དུས་ལ་བབ། །མོན་པ་ནག་པོ་

སེང་གེའི་མགོ །གཤིན་རྗེ་གཟའ་བདུད་ལས་ལ་འཁོལ། །དགྲ་ཀུན་གསོད་པའི་རྫུ་འཕྲུལ་ཅན། །ཐུགས་ཀྱི་ལས་བྱེད་དུས་ལ་བབ།། །། བཀྲ་ཤིས།

༄ ཧཱུྃ་ལྷ་བ་མཁའ་ལྟར་ཡངས་པས་མངའ་གསོལ་ལོ། །སྤྱོད་པ་རྟོགས་འབྲལ་མེད་པས་མངའ་གསོལ་ལོ། །སྒོམས་པ་སྙིང་འགྲུས་མེད་པས་མངའ་གསོལ་ལོ། །དམ་ཚིག་རྩུལ་བཞིན་བསྲུང་བས་མངའ་གསོལ་ལོ། །ཕྱག་རྒྱ་ཏིང་འཛིན་བརྟན་པོས་མངའ་གསོལ་ལོ། །བཟླས་བརྗོད་མ་ཡེངས་ཚང་བས་མངའ་གསོལ་ལོ། །དཀོན་མཆོག་གསུམ་གྱི་བདེན་པས་མངའ་གསོལ་ལོ། །འཁོར་འདས་བཀྲག་མདངས་བཅུད་ཀྱིས་མངའ་གསོལ་ལོ། །སྡེ་བརྒྱད་མཁའ་འགྲོའི་ཚོགས་ཀྱིས་མངའ་གསོལ་ལོ། །སྲིད་གསུམ་བདག་པོ་ཆེན་པོར་མངའ་གསོལ་ལོ། །རྣལ་འབྱོར་བདག་གི་དགྲ་ལྷར་མངའ་གསོལ་ལོ། །བསྟན་སྲུང་ཀུན་གྱི་རྒྱལ་པོར་མངའ་གསོལ་ལོ། །ཆོས་འཁོར་ཡོངས་ཀྱི་སྲུང་མར་མངའ་གསོལ་ལོ། །བདུད་འདུལ་དམག་དཔོན་ཆེན་པོར་མངའ་གསོལ་ལོ། །བཀྲ་ཤིས་མཐུ་སྟོབས་དབང་པོར་མངའ་གསོལ་ལོ། །ཕྲིན་ལས་རྣམ་པར་རྒྱལ་བར་མངའ་གསོལ་ལོ། །

ཞེས་བྱེར་རོ། །བཤགས་པའི་རྗེས་ལ་སྐུལ་རྣམས་བྱེར། དེའི་རྗེས་སུ་དངོས་སུ་ཡངགཟུགས་འགྲོས་དང་། ན་བཟའ་དང་། གོ་མཚོན་སོགས་བསྟར་ནས་བཞག །དམིགས་པ་དང་། བཟླས་པ་ཙང་ཟད་བྱས་ནས། ཡིད་ཀྱིས་འཁོར་མང་པོ་སྤྲུལ། མཆོད་པ་མཐའ་ཡས་པ་སྤེལ། མངའགསོལབྱེར་བར་བྱའོ།། །། ཞེས་པ་བསྟོད་བསྐུལ་མངའ་གསོལ་དང་བཅས་པའི་ཚོགས་མང་པོ་ལས། སྙིངཔོ་ཁྱེར་བདེ་བར་བྱས་པ་འདི་ཡང་། ས་སྐྱོང་མིའི་དབང་པོ་ཀུན་དགའ་རབ་བརྟན་གྱི་ཐུགས་དམདུ། རྒྱལཁམསཔཎྜརཏྣ་ཐབསབསྒྲིགསཔའོ། ། མངྒལཾ།།

༄། ཨོཾ་ སྭ་ སྟི། གཏོར་ བཟློག་ བསྡུས་ པ་ ནི། བསྐང་ གཏོར་ གྱི་ མདུན་ ནམ། གཡོན་ དུ
བཤོས་ བུ་གྲུ་ གསུམ་ ནག་ པོ་ ཤ་ ཁྲག་ གིས་ བརྒྱན་ པ་ ཁྲུ་ གང་ བ་ མཐེབ་ ཀྱུ་ བཅད་ ཁ་ ཕྱི་ ལ་ བསྟན་ པས
བསྐོར་བ། དེའི་མདུན་དུ་དགོས་མཆོད་དང་། སྟོད་གཅིག་ཏུ་གཏོར་ཆུང་དུ་གྲགས་པ་མཐེབ་ཀྱུ་བརྒྱ་རྩ
བརྒྱད་ བཤམས། བསྐང་ གསོ་ ཚར་ གཅིག་ སོང་ མཚམས། བཟློག་ གཏོར་ ཆེ་ ཆུང་ ལ་ ཐུན་ མོང་ དུ་ བྱིན
རླབས་དཀྱུས་ལྟ་ར་དང་། མཆོད་པ་བྱིན་རླབས་ཀྱང་བྱ། རང་གི་སྙིང་ག་ནས་འོད་ཟེར་འཕྲོས།
དགྲ་ དང་ བགེགས་ དང་ གནོད་ བྱེད་ ཐམས་ ཅད་ བཀུག་ ནས་ གཏོར་ མ་ ལ་ ཐིམ། ཨོཾ
ཏཀྐི་ ཧཱུྃ་ ཛཿ   ཧྲི་ ཡཾ་ ཛཿ   ཏྲི་ ཡཾ་ ཛཿ   ཞེས་ལན་གསུམ་བརྗོད། མཐེབ་ཀྱུ་རྣམས་ཚོ
བཞིར་ བཅད། ཡང་ ནང་ མཆོད་ ཀྱིས་ བྲན། ཨོཾ་ ཨཿཧཱུྃ། ལན་ གསུམ་ གཏོར་ སྔགས་ ལན་ ཉེར་ བདུན
གྱིས་ཕུལ། ཨོཾ་ མཧཱ་ ག་ ལ་ རྣལ་ འབྱོར་ གྱི་ སྦྲ་ ལྷ་ སོགས་དང་། རོལ་མོ་རྒྱུན་དཀྲོལ་བྱ། དེའི
སྒང་ ལ་ འཐེབ་ ཀྱུ་ གཏོར་ མ་ ཆེན་ པོར་ བསྡུགས། དེ་ ལྟར་ ལན་ བཞིས་ ཕུལ། བར་ འདིར་ བསྟོད་ པ་དང
སྐུལ་རྣམས་བྱ། དེ་ནས་སྔན་གསན་དབབ་པ་ནི། ཧཱུྃ་ ནི་ སངས་ རྒྱས་ ཀུན་ གྱི་ དངོས། ཁྲོ
རྒྱལ་ དཔལ་ ཆེན་ ཧེ་ རུ་ཀ །དགྲ་ བགེགས་ མ་ ལུས་ བསྒྲལ་ བའི་ ཕྱིར། །དེ་ རིང་ དྲག
པོའི་ ཟློར་ འཕེན་ གྱི། །བསྟན་ པ་ ཡོངས་ ཀྱི་ སྲུང་ མ་ དང་། །སེམས་ ཅན་ ཕན་ བྱེད
དགེ་ ལ་ སྤྲོ། །དཀར་ པོའི་ ཕྱོགས་ ལ་ དགའ་ བ་ ཡི། །འབྱུང་ པོ་ ཐམས་ ཅད་ སྐྲུ་ཟུར
ཅིག །གཞི་བདག་གནས་བདག་གྲོང་བདག་དང་། །ས་གཞི་བར་སྣང་ནམ་མཁའ
ལ། །གནས་པའི་ལྷ་ཀླུ་མི་མ་ཡིན། །ཐམས་ཅད་རང་གི་གནས་སུ་སོང་། །མཐོ་བ
རྣམས་ནི་ཞབས་སྐུམ་ཞིག །དམའ་བ་རྣམས་ནི་དབུ་ཆུམས་ཤིག །བར་པ་རྣམས
ནི་སྐྲུ་ཟུར་ཅིག །སྒོ་བ་རྣམས་ཀྱིས་སྒོ་ཕྱེ་ཞིག །འཕྲང་པ་རྣམས་ཀྱིས་འཕྲང་སོལ
ཅིག །ཅེས་ ཚང་ གི་ ནང་ དུ་ མཐེབ་ ཀྱུ་ བཙུག་ པ་ ལན་ གསུམ་ འགྲོ་ ཕྱོགས་ སུ་ གཏོར། ཧཱུྃཿཧཱུྃཿསྡང
བའི་ དགྲ་ ལ་ ཧཱུྃཿ །ཚེས་ ཚོས་ དགྲ་ ལ་ དམག་ དཔུང་ ཚོས། །དམག་ དཔོན་ རྒྱལ་པོ

དམག་སྣ་དྲོངས། །དམག་དཔུང་བསྐྱེད་ལ་རྡོ་མཚོན་ཕྱུར། །དམ་ཅན་རྒྱ་མཚོ་སྐུ་བསྐྱོད་ལས། །ལྷས་ངན་ཆོ་འཕྲུལ་ཕྱི་ལ་བསྒྱུར། །སྐེག་དང་བར་ཆད་དགྲ་ལ་བཟློག །བཟློག་གོ་དྲག་པོའི་དཔུང་གིས་བཟློག །བཟློག་གོ་དམར་ཆེན་གཏོར་མས་བཟློག །ནད་ཡམས་དལ་ཡམས་དགྲ་ལ་བསྒྱུར། །མི་ལྷས་མཚན་ངན་ཕྱི་ལ་བཟློག །བཟློག་གོ་དྲག་པོའི༔ བཟློག་གི་དམར༔ ཁྲམ་ཁ་ཤོད་ཁ་ཕྱི་ལ་བསྒྱུར། །མཐུ་གཏད་བྱད་ཁ་དགྲ་ལ་བཟློག །བཟློག་གོ་དྲག༔ བཟློག་གོ་དམར༔ ཡས་ཀྱི་བདུད་གཡོས་དགྲ་ལ་བཟློག །མས་ཀྱི་སྲི་ལངས་དགྲ་ལ་བཟློག །ཐམས་ཅད་སྣང་བའི་དགྲ་ལ་སྦྱོཿ ཐམས་ཅད་གནོད་པའི་བགེགས་ལ་སྦྱོཿ དེ་ནས་གཏོར་མ་ལ་རཀྟ་དང་ནང་མཆོད་བྲན། སྙིང་པོའི་མཐར། ས་མ་ཡ་སྠཾ། ཞེས་དམ་ལ་བཞག །ཁང་སྐྱེང་མ་ཕྱི་རོལ་དུ་དམར་གཏོར་མཆོད་པ་དང་བཅས་པའི་སྟོད་སྟེགས་ལ་བཞག ཚབ་ཀྱིས་བྲན། སྤྱི་བཏབ་དང་། དེ་རྗེས་རོལ་ཆེན་བྱས་ལ་ཤཱ་ས་ན་བཟློའོ། །ཧཱུྃ་ཆོས་སྐྱོང་མགོན་པོ་ལྕམ་དྲལ་དང་། །ཕྱི་ནང་གསང་བའི་ལས་མཁན་དང་། །སྡེ་བརྒྱད་མགོན་པོ་དམག་དཔུང་བཅས། །ཕྱོགས་བཞིའི་རྡོ་འདྲེན་ཚོགས་རྣམས་དང་། །སྤྲུལ་པ་ཉི་ཁྲི་ཆིག་སྟོང་དང་། །ལྷ་བདུད་གྲངས་ལས་འདས་པ་རྣམས། །སྔོན་གྱི་དམ་ཚིག་རྗེས་དགོངས་ནས། །ཆོས་འཁོར་འདི་ཡི་བཀའ་བསྲུང་ལ། །བྱད་ཁ་རྦོད་གཏོང་བྱེད་པ་དང་། །གནོད་པར་བྱེད་པའི་གདོན་དང་བགེགས། །ལོག་པར་ལྟ་བའི་དགྲ་བོ་རྣམས། །ཐམས་ཅད་རྡུལ་བཞིན་བརླག་པར་མཛོད། །རྡོ་རྗེ་མཚོན་ཆའི་ཆར་པ་ཕོབ། །མི་ནད་ཕྱུགས་ནད་མུན་ལྟར་གཏིབས། དུས་མཐའི་མེ་ཡིས་བསྲེག་པར་མཛོད། །ཤ་ཁྲག་རུས་པ་ཞལ་དུ་ཐོབ། །འགོ་བའི་ལྷ་དང་ཕྲལ་ནས་ཀྱང་། །མ་ཐོགས་མྱུར་དུ་ལས་མཛོད་ཅིག །སྡིག་ཅན་མ་རུངས་འདི་རྣམས་ཀྱི། །རྣམ་ཤེས་དབྱིངས་སུ་སྤར་དུ

གསོལ། །བསྟན་པ་གཉན་པོ་བསྲུང་དགོས་པས། །དེ་ལྟ་ལས་ལ་འཇུག་པ་དང་།། གང་ལ་བྱ་བ་དབྱིངས་སུ་སྒྲོལ། །ཞེས་པའི་མཐར་རོལ་མོའི་སྒྲ་དང་བཅས་གཏོར་མ་སྐྱེལ་བའམ་འཕང་བར་བྱའོ། །དེ་ནས་སློབ་དཔོན་གྱིས་རྟེང་མནན་ཕྱི་མིག་མི་ལྟ་བར་ལྡོག །ནང་དུ་མཆོད་པ་ཁ་གསོས་ལ་རྗེས་ཆོག་བྱ། འཕྲིན་ལས་བསྐང་གཏོར་ཡང་འབུལ་ན། དང་པོར་སྤྱི་བདབ་ཀྱི་བསྐང་གཏོར་ཁང་སྟེང་དམ། གཏོར་སྟེགས་སུ་འབུལ་ལོ། །དེ་རྗེས་དམར་ཆེན་གཏོང་བའམ། ཡང་ན་དམར་ཆེན་ཕྱི་རོལ་དུ་བཏང་འཕྲལ་སྒྲུབ་ཁང་སྟེང་དུ་འཕྲིན་ལས་གཏོར་མ་འབུལ་བའི་ལུགས་ཀྱང་ཡོད། དེ་ཡང་དགུས་གཅིག་པོ་ལ་གཉིས་ཀ་འབུལ་བའི་དབང་དུ་བྱས་སོ།། ༎ ཞེས་པའང་ཏཱ་ར་ནཱ་ཐས་སྦྱར་བའོ། །མངྒ་ལཾ།།

༄ ཧུ་བཅོམ་ལྡན་འདས་དཔལ་ཆེན་པོའི་བཀའ་འཁོར་ན། ནག་པོ་མི་སྡུག་མའི་བུ་མོ་བདུད་མོ་ཆེན་མོ་བཞི། དམར་མོ་ཁྲོ་གཉེར་ཅན་མའི་བུ་མོ་གནོད་སྦྱིན་མ་ཆེན་མོ་བཞི། དཀར་ཤམ་བཞིན་བཟང་མའི་བུ་མོ་སྨན་བཙུན་མ་ཆེན་མོ་བཞི། འཁོར་ཞིང་གི་རྟུལ་སྐྱེད་དང་བཅས་པ་བཀའི་ཕམ་འབབས་ལ་གཤེགས་སུ་གསོལ། ཨོཾ་ཨ་རལླི་ཧོ་ཧྲཱི༔ཧྲི་ཧྲི་ཛ་ཛ་ཧྲཱུཾ༔ ཏཀྐི་ཧཱུཾ་ཛ་ཧྲཱུཾ༔ བཀའ་ཡི་ཚོགས་དང་བཅས་པ་ཉིད། ཁྲག་འཐུང་དེ་བཞིན་ནམ་མཁའི་སྐྱུ། །ཚུར་གཤེགས་ཚུར་གཤེགས་སྐྱོང་མ་རྣམས། །འདིར་སྤྱོན་དམ་དགོངས་འཕྲིན་ལས་མཛོད། །ཧྲཱུཾ༔ བདག་ཉིད་ཆེན་མོ་རྡོ་རྗེ་ཀུན་གྲགས་མ། །དཔལ་ལྡན་ལྷ་ཡི་རྡོ་རྗེ་གཡའ་མོ་སྐྱོད།། གང་གི་ཡུམ་ཆེན་རྡོ་རྗེ་ཀུན་བཟང་མ། །འབྲུག་ཆེན་འཁོར་འདུལ་རྡོ་རྗེ་བགེགས་ཀྱི་གཙོ། །བདུད་མོ་ཆེན་མོ་མཆེད་བཞི་ཡང་། །བྲན་གཡོག་མང་པོའི་འཁོར་དང་བཅས། །ལྷབ་ལྷུབ་བཟང་པོའི་རྒྱན་དང་བཅས། །བཀའ་ཡི་གཏོར་མ་འདི་བཞེས་ལ། །བཅོལ་བའི་འཕྲིན་ལས་སྒྲུབ་པར་མཛོད། །གངས་དཀར་ཤ་མེད་རྡོ་རྗེ་གཡུ

སྒྲོན་མ། །མཁའ་རེག་ཁྲུང་བཙུན་རྡོ་རྗེ་དཔལ་གྱི་ཡུམ། །གསེར་ཆེན་མཁའ་ལྡིང་རྡོ་རྗེ་གླུ་མོ་དང་། །དམངས་རིགས་རབ་འབྱམས་རྡོ་རྗེ་དྲག་མོ་རྒྱལ། །གནོད་སྦྱིན་ཆེན་མོ་མཆེད་བཞི་ཡང་། །བྲན་གཡོག་མང་པོའི་འཁོར་དང་བཅས། །ལྷུབ་ལྷུབ་བཟང་པོའི་རྒྱན་དང་བཅས། །བཀའ་ཡི་གཏོར་མ་འདི་བཞེས་ལ། །བརྩོལ་བའི་འཕྲིན་ལས་གྲུབ་པར་མཛོད། །གོང་བཙུན་དེ་མོ་རྡོ་རྗེ་བོད་ཁམས་སྐྱོང་། །བཙན་ལ་ལ་རི་རྡོ་རྗེ་སྨན་གཅིག་མ། །སྨན་བཙུན་ཨུག་ཆོས་རྡོ་རྗེ་གཡར་མོ་གསིལ། །གཡུ་ཡི་དྲིལ་སྒྲོན་རྡོ་རྗེ་ཟུལ་ལེ་མ། །སྨན་བཙུན་ཆེན་མོ་མཆེད་བཞི་ཡང་། །བྲན་གཡོག་མང་པོའི་འཁོར་དང་བཅས། །ལྷུབ་ལྷུབ་བཟང་པོའི་རྒྱན་དང་བཅས། །བཀའ་ཡི་གཏོར་མ་འདི་བཞེས་ལ། །བརྩོལ་བའི་འཕྲིན་ལས་གྲུབ་པར་མཛོད། །ཧྲཱུཾ༔ མཆེད་བཞི་ཆེན་མོ་ཁྱེད་རྣམས་ཀྱང་། །སྔོན་དང་སྔོན་གྱི་དུས་ཚོད་ན། །རྒྱལ་སྲས་པདྨ་འབྱུང་གནས་ཀྱིས། །ཨ་སུ་རའི་བྲག་ཕུག་དང་། །གུང་ཐང་དེ་ཡི་ལ་ཐོག་དང་། །གནམ་མཚོ་ཕྱུག་མོའི་གླིང་འགྲམ་དུ། །བཀའ་དང་དམ་ལ་བཏགས་པ་བཞིན། །སྔོན་གྱི་ཞལ་གཞེས་མ་གཡེལ་བར། །ཕྱི་ནང་བར་ཆད་ཞི་བ་དང་། །བརྩོལ་བའི་འཕྲིན་ལས་གྲུབ་པར་མཛོད།། །།ལ་ལྷ། ལི་ལྷི། སྟང་སྟང་། སྟེང་སྟེང་། སྲིད་འགྲོ་མ་ཧཱུྃ་ཧྲཱུཾ༔ཧཱུྃ་ཧྲཱུཾ༔ ༎ མངྒ་ལཾ། །

༄། །དཔལ་ལེགས་ལྡན་ནག་པོ་ཧཱུྃ་ཀྱི་གཏོར་སྒྲུབ་ཀྱི་ལག་ལེན་མན་ངག་བཞུགས་སོ། །

༄། །ན་མོ་གུ་རུ་བཛྲ་ཧླཱ་རཱ་ཡ། ལེགས་ལྡན་ནག་པོའི་འདིའི་གཏོར་སྒྲུབ་ཀྱི་མན་ངག་ནི། མཚལ་ཆོས་འབྱུང་མཐིང་ཁ་མེ་རི་ཅན་རྩེ་མོ་ཕར་བསྟན་པ། དབུས་སུ་ཉི་གདན་ལ་རཾ་དང་ཧཱུྃས་མཚོན་པ་བསྡུས་པ་དང་། དེའི་ཕྱི་རོལ་རླུམ་བསྐོར་གྱི་ནང་ལྷུང་ཁྱུ། ཕྱི་རོལ་ཐོད་པའི་ཕྲེང་བ་དབབ། ཧོ་ར་མེ་རི་རྣམས་བྱེད་པ་འབྲི་ངང་པོ་དང་། བསྐྱེད་ཚོག་དང་མཐུན་པའི་དཀྱིལ་འཁོར་ཡོངས་རྫོགས་འབྲི་བ་རྒྱས་པའོ། །དབུས་སུ་མཉྫིའི་སྟེང་དུ་ཡབ་ཡུམ་ལ་སྒྲུབ་གཏོར་གཅིག །མདུན་དུ་གཙོ་བོའི་འབུལ་གཏོར་དང་། ལྷ་མོའི་འབུལ་གཏོར། གཡས་གཡོན་དུ་མོན་པ་ཕོ་མོའི་གཏོར་མ་བདུན་རྒྱུན། མདུན་དུ་ཁྲི་མོ་བདུན་གྱི་གཏོར་མ། གཡས་སུ་སྨན་དང་གཡོན་དུ་རཀྟ། མཆོད་པ་སོགས་ལག་ལེན་བཞིན་བཤམས། མདའ་དར་གྱི་སྙིང་ཅན་ཡོད་ན་རབ་མེད་ནའང་སྒྲུབ་གཏོར་ལ་མདའ་དར་ནང་རྟེན་གྱི་ཚུལ་དུ་གཟུགས། བྲིས་སྐུ་མེད་ན་ངེས་པར་ཙ་ཀ་ལི་འཛུགས། དེ་ནས་སྒྲུབ་པ་པོ་རྣམས་བཤགས་བསྡུམ་ལ་སོགས་པ་སྔོན་དུ་འགྲོ་བས། བདག་བསྐྱེད་དང་ཡི་དམ་གྱི་གཏོར་བསྔོ་དང་། མགོན་པོའི་གཞལ་ཡས་ཁང་བསྐྱེད་པ་ཡན་ཆད་བྱ། སྒྲུབ་གཏོར་ཆེན་པོ་དེ་གཏོར་བསྔོ་ལྟར་བྱིན་གྱིས་བརླབས། རྡུད་རྩེ་འབབས་པའི་དམིགས་པ་དང་བཅས་གཏོར་མ་ལ་གཟུངས་ཐག་བཞག་སྟེ། ཨོཾ་མཧཱ་བཱ་ལིང་ཏ་སོགས་ཀྱི་སྔགས་བརྒྱ་རྩ་བརྒྱད་བཟླས་ལ། ཡིག་བརྒྱ་དང་རྟེན་འབྲེལ་སྙིང་པོ་ཚར་གསུམ་གསུམ་གྱིས་བརྟན་པར་བྱ། དེ་ནས་གཟུངས་ཐག་བཏེག །དེ་ལྟ་བུའི་གཏོར་མ་ལ་དམིགས་ནས། གཏོར་མ་དང་བྲིས་སྐུ་ལྡན་ཅིག་ཏུ་ལྟར་བསྐྱེད་པ་ཡིན་ཏེ། ཚིག་ཆ་མངོན་རྟོགས་བཞིན་བཞུགས་གསོལ་གྱི་བར་

དྲུ་བྱ། མཆོད་པ་ཚན་གཅིག་བྱིན་གྱིས་བརླབས་ཏེ། མཆོད་བསྟོད་བསྡུས་པ་དགུས་མ་དེ་བྱས་ལ། དམིགས་པ་ཤུགས་དྲག་པོས་བཟླས་པ་གང་མང་བྱའོ། །སྒྲུབ་པ་པོ་ཡི་དམ་དང་མགོན་པོའི་བསྙེན་པ་སོང་བ་ཤ་སྟག་ཡིན་ན། སྔགས་བརྒྱ་ཙམ་ལ་གཟི་བྱིན་བསྐྱེད་པའི་དམིགས་པ་བྱ། དེ་ནས་དུས་སྐབས་དང་བསྟུན་པའི་ལས་བཞིའི་དམིགས་པ་ཉིད་ཀྱི་གཞུང་བཤད། གཞུག་ཏུ་ཉེར་གཅིག་ཙམ་ལ་དངོས་གྲུབ་བླང་བའི་དམིགས་པ་བྱའོ། །མགོན་པོའི་བསྙེན་པ་མ་སོང་ན་ཕལ་ཆེར་བསྙེན་པའི་དམིགས་པ་དང་། མཇུག་ཏུ་སྔར་ལྟར་བྱའོ། །དེ་ནས་གཏོར་མ་ཐམས་ཅད་ཕྱོགས་གཅིག་ཏུ་བྱིན་གྱིས་བརླབས་ལ། ཡང་སོ་སོར་དམིགས་ཏེ་གཙོ་བོའི་འབུལ་གཏོར་ལ་འབྲུ་གསུམ། ཡན་ཉེར་གཅིག་དང་གཞན་རྣམས་ལ་གསུམ། ཐུན་མོང་དུ་སྔགས་དྲུག་ཕྱག་རྒྱ་དྲུག་གིས་བྱིན་གྱིས་བརླབས། གཙོ་བོ་ཡབ་ཡུམ་གྱི་སྔགས་ཀྱི་མཐར། ཨི་དཾ་བ་ལིང་ཏ་ཁ་ཁ་ཁཱ་ཧི་ཁཱ་ཧི། བདགས་པ་ཡན་བདུན་བཅུན་དབབ་འཁོར་རྣམས་ཀྱི་སྔགས་ལ་དེ་བདགས་པ་གསུམ་གསུམ་དང་། ཐུན་མོང་དུ་གཏོར་སྔགས་དགུས་མ་དང་། ཤཱ་ས་ན་ཡན་གསུམ་གྱིས་འབུལ། དཔལ་ཡེ་ཤེས་ཀྱི་ཞེས་སོགས་བསྟབ་པའི་ཚེ་རོལ་མོ་རྒྱུན་ཆགས་བྱ། སླར་ཡང་གཏོར་ཆུང་ཉི་ཤུ་རྩ་དྲུག་བྱིན་གྱིས་བརླབས། འབྲུ་གསུམ་ཉི་ཤུ་རྩ་དྲུག་ཏུབཟླས། མཆོད་པ་རྣམས་ཀྱང་བྱིན་གྱིས་བརླབས། མཆོད་འཕྲེང་དང་སྨན་རཀྟ་གཏོར་མ་གསུམ་གྱིས་གཞུང་བཤད། དེ་སྐབས་གཏོར་མ་ཉི་ཤུ་རྩ་བཞི་པོ་ཐམས་ཅད་ལ་སྨན་དང་རཀྟ་ལྷུགས། གཏོར་ཆུང་རྣམས་གོང་བཞིན་བསྔོས་ནས། ལས་ཀྱི་རྡོ་རྗེས་དཔྲལ་བའི་ཐད་ཙམ་དུ་གཏོར་སྟོད་བཟུང་ལ་ཐམས་ཅད་ཀྱིས་འདི་ལྟར་གྱེར་ཏེ། ཧཱུྃ་དད་པ་དང་ནི་དམ་ཚིག་གིས། །དཔལ་ལྡན་མགོན་པོ་སྤྱན་འདྲེན་ན། །སངས་རྒྱས་བསྟན་པ་བསྲུང་བའི་ཕྱིར། །མཆོད་པའི་གནས་འདིར་གཤེགས་སུ་གསོལ། །ཨོཾ་མཧཱ་ཀཱ་ལ་ཏྲཱཀྐད་ས་པ་རི་ཝཱ་ར་བཛྲ་ས་མཱ་ཛཿ འདིསྐབས་སྤུ་འཕྱོར་བ་བསྟུ་བའི་དམིགས་པ་བྱ། དེ་ནས། ཧཱུྃ་བསྟན་དགྲ་མ་ལུས་བསྒྲལ་བ་ཡི། །སྙིང་ཁྲག་དྲོན་མོའི་མཆོད་ཡོན་དང་། །དབང་པོ་སྣ་ལྔའི་མེ་ཏོག་བཤམས། །ཚོཔ་ཆེན

བསྲེགས་པའི་བདུག་སྤོས་སྤྲིན། །ཞུན་ཆེན་སྣང་གསལ་མར་མེའི་འོད། །ཀླད་པ་མཁྲིས་པའི་དྲི་ཆབ་དང་། །ཤ་ཆེན་སྙམ་སྣོན་ཞལ་ཟས་མཆོག །ཐོད་ཧ་རཀྟ་གླིང་རོལ་མོའི་སྒྲ། །གཏོར་མ་བཟའ་བ་སྣ་ཚོགས་རི། །བཏུང་བ་ཁྲག་གི་རྒྱ་མཚོ་སྟེ། །སྟོབས་བཅུའི་རང་བཞིན་བདུད་རྩི་སྨན། །ཤིང་གི་བླ་རེ་རྒྱལ་མཚན་གདུགས། །རྒྱུ་སྣོན་ལྷ་ལྷི་གོང་རུས་ཏེ། །གསང་ཆེན་མཆོག་གི་མཆོད་པ་འདི། །དཔལ་མགོན་འཁོར་དང་བཅས་ལ་འབུལ། །བཞེས་ནས་ཐུགས་དམ་སྐོང་གྱུར་ཅིག །ཨོཾ་མཧཱ་ཀཱ་ལ་ཏྲཱཊ་ས་པ་རི་ཝཱ་ར་ཨརྒྷཾ་པུ་ཧཱུཾ་ སོགས། ཤབྡ་པྲ་ཏཱིཙྪ་སྭཱཧཱ། མཧཱ་པ་ལིང་ཏ་ཁཱ་ཧི། མཧཱ་རཀྟ་ཁཱ་ཧི། མཧཱ་ཅིཏྟ་ཁཱ་ཧི། མཧཱ་གོ་རོ་ཙ་ན་ཁཱ་ཧི། མཧཱ་པཉྩ་ཨ་མྲི་ཏ་ཁཱ་ཧི། ཞེས་བརྗོད་ཅིང་། གཙོ་བོའི་འབུལ་གཏོར་ལ་གཏོར་ཆུང་བཏབ། དེ་ནས་བསྟོད་པ་དབབ་འཕྲིན་བཅོལ་བསྟུས་པ་ནི། ཧཱུཾ་རཾ་ལས་བྱུང་བའི་སྟོབས་པོ་ཆེ། །བདུད་ཀྱི་རྒྱལ་པོ་ཁྲོ་གཏུམ་ཅན། །རྟ་ནག་ཞོན་པ་རྫུ་འཕྲུལ་བདག །སྲིག་ཅན་སྒྲོལ་མཛད་ཁྲོད་ལ་འདུད། །ཧྲཱིཿ ནད་ཀྱི་བདག་མོ་རེ་མ་ཏཱི། །གཤིན་རྗེའི་ཡུམ་མོ་ཨ་ལ་ལ། །འབྱུང་པོ་ཀུན་གྱི་ཤ་ལ་རྔམས། །འདོད་ཁམས་དབང་ཕྱུག་མ་ལ་བསྟོད། །ལྷ་ཆེན་ཡབ་ཡུམ་འཁོར་བཅས་ཀྱི། །དམ་ཚིག་དུས་ལ་བབ་པོ་ས་མ་ཡ། ཁྲི་མོ་ཤེས་རབ་གསལ་གྱི་དུས་ལ་བབ། །ནག་མོ་གསེར་མིག་མའི༔ ནག་མོ་དཔྱལ་མིག༔ དམར་མོ་ཟངས་མིག༔ སྔོན་མོ་འཁར་མིག༔ ནག་མོ་མཆོང་མིག༔ ནག་མོ་གདོང་བརྒྱ་མའི༔ ནག་མོ་ཕག་གདོང་མའི༔ དུར་ཁྲོད་བདག་མོ་ཟ་བྱེད་མ། །ཚངས་མ་དབང་མོ་གཞོན་ནུ་མ། །ལྷ་ཆེན་མ་དང་རྗོག་འདོད་མ། །རྒན་བྱེད་མ་དང་སྣ་ཆེན་མོ། །མོན་མོ་བདུན་གྱི་དུས་ལ་བབ། །ལྷ་དང་གཤིན་རྗེ་གནོད་སྦྱིན་དང་། །ཀླུ་དང་སྲིན་པོ་གྱིང་ཆེན་དང་། །འཇིག་རྟེན་མགོན་པོ་ནག་པོ་སྟེ། །མོན་པ་བདུན་གྱི་དུས་ལ

བབ། །བདུད་དམག་བྲེ་བའི་དུས་ལ་བབ། །ལྷ་དམག་འབུམ་གྱི་དུས་ལ་བབ། །
ལྷ་སྲིན་སྡེ་བརྒྱད་དུས་ལ་བབ། །མཆོད་གཏོར་བདུད་རྩི་འདི་ར་བཞེས་ལ། །སྔོན་
གྱི་དམ་ཚིག་གཉན་དགོངས་ལ། །རྣལ་འབྱོར་བདག་གི་བསམ་པ་སྒྲུབས། །ཕྱི་
ནང་འགལ་རྐྱེན་ཞི་བ་དང་། །ཆོས་དང་དཔལ་འབྱོར་རྒྱས་པར་སྤེལ། །ལྷ་འདྲེ་མི་
གསུམ་དབང་དུ་བསྡུས། །སྡང་བའི་དགྲ་བགེགས་རྡུལ་དུ་སྒྲོལ། །ལུས་དང་གྲིབ་
མ་བཞིན་དུ་འགྲོགས། །བཅོལ་བའི་འཕྲིན་ལས་མ་ལུས་མཛོད། །ལྷ་ཚོགས་དཔལ
འབར་འཁོར་དང་བཅས་པ་རྣམས་བདག་གི་གུས་པས་མཆོད་གཏོར་ཕུལ་བ་འདི་
བཞེས་ལ། སྤྱིར་སངས་རྒྱས་ཀྱི་བསྟན་པ་དར་བ་དང་། སེམས་ཅན་རྣམས་བདེ་
སྐྱིད་འཕེལ་བར་མཛོད་ཅིག །ཁྱད་པར་བདག་ཅག་དཔོན་སློབ་ཡོན་མཆོད་རྒྱུ་
སྦྱོར་བ་འཁོར་དང་བཅས་པ་རྣམས་ཀྱི་འགལ་རྐྱེན་བར་ཆད་ཐམས་ཅད་ཞི་བར་
མཛད་དུ་གསོལ། རྨི་ལམ་ངན་པ་དང་མཚན་མ་ངན་པ་ཐམས་ཅད༔ ཕོ་སོལ་གྱི་
བྱད་ཁ་ཕུར་ཁ་མཐུ་གཏད་སྦྱོར་བ་ངན་པ༔ ཀེག་གི་གཾ་མ་གཤེན་རྒྱལ་སེན་སོགས
བགེགས་དང་ལོག་འདྲེན་གྱིས་བར་དུ་གཅོད་པ་ཐམས་ཅད་བཟློག་པར་མཛད་དུ་
གསོལ། ཚེ་དང་བསོད་ནམས་དང་ལོངས་སྤྱོད་དང་དཔལ་འབྱོར་རྒྱས་པར་མཛད་
དུ་གསོལ། སྐྱེ་བོ་དམ་པའི་ཆོས་ལ་འཇུག་པའི་དོན་དུ་རྒྱུན་བློན་རྒྱལ་ཕྲན་ཡུལ་མི
གཙོ་བོ་མཐའ་དག་དབང་དུ་བསྡུ་བར་མཛད་དུ་གསོལ། ཞི་བས་མི་འདུལ་བ་སྡང་
བ་དང་གདུག་པའི་སེམས་དང་ལྡན་པ་བསམ་སྦྱོར་ངན་པ་ཅན་གྱི་མི་དང་མི་མ་
ཡིན་པ་ཐམས་ཅད་བསད་པ་དང་བསྐྲད་པ་དང་དབྱེ་བ་དང་རེངས་པ་དང་
བཅིངས་པ་ལ་སོགས་པ་ཆར་གཅོད་པར་མཛད་དུ་གསོལ། མདོར་ན་བདག་ཅག
འཁོར་དང་བཅས་པ་ལ་ཕན་པ་དང་བདེ་བ་ཐམས་ཅད་སྩོལ་དུ་གསོལ། ཞེས་དབ

བྱེ་བྲག་འདོད་དོན་གསོལ་བ་ཡོད་ན་འང་དྲག་ཏུ་བཏབ། མགོན་པོ་ཡབ་ཡུམ་འཁོར་བཅས་ཀྱི་སྔགས་དྲག་ཏུ་བཟླ། དེ་ནས་བསྐང་བ་བསྟོད་པ་བཤགས་པ་སོགས་ཀྱི་གཞུང་བསྲང་བར་བྱའོ། །བཤགས་པའི་སྐོན་དུ་ཡིག་བརྒྱ་གང་མང་བཟླའོ། །

དེ་དག་ནི་དང་པོ་ཚུགས་པའི་ཐུན་ཐོག་མར་བྱ་བ་ཡིན་ལ། དེ་ཕྱིན་ཆད་ནས་ཐུན་རེ་རེ་བཞིན་དུ་གཏོར་མ་ཉི་ཤུ་རྩ་བཞི་པོ་རྣམས་འཕེབ་ཀྱུ་རེས་གསོ་ཞིང་། སྔོད་ཐུན་མ་གཏོགས་པ་ལ་གཏོར་ཆུང་གོང་གི་གྲངས་བཞིན་དང་། །སྔོད་ཐུན་ལ་གཏོར་ཆུང་སུམ་རྩ་བཏབ། དང་པོ་རང་དེ་མ་གཏོགས་གཏོར་ཆུང་བཏབ་པའི་སྐབས། གཏོར་ཆུང་སྔ་མ་རྣམས་ནས་གཅིག་གཉིས་རེས་སྒྲུབ་གཏོར་ཁ་གསོ། ཕྱི་མ་བཞི་པོ་དེ་རྒྱལ་ཆེན་བཞི་ལ་བསྔོ་བ་ཡིན། ཐོག་མའི་ཐུན་གཅིག་པོ་དེ་མ་གཏོགས་དམ་ཚིག་པ་སྤྱར་ཡོད་གསལ་འདེབས་ཀྱི་གསར་དུ་བསྐྱེད་མི་དགོས་པས་འདོན་བྱ་ལ་ས་བོན་རྣམས་བོར་བས་ཆོག་གོ །འགྲོལ་བའི་ཚེ་ཐོ་རངས་ནས་སྔ་དྲོའི་བར་གང་ཡང་རུང་བ་ཞིག་ལ་སྔར་བཞིན་ཚོ་ག་རྫོགས་པར་བཏང་ནས། །སྒྲུབ་གཏོར་ཆེན་མོའི་ལྷ་བྲིས་སྐུ་ལ་ཐིམ་པའི་དམིགས་པ་ལན་བདུན་བྱ། གཏོར་མའི་ལྷ་བྲིས་སྐུའི་ཐུགས་ཀར་ཐིམ་པར་གྱུར། ཛཿཧཱུཾ་བཾ་ཧོཿ ཞེས་ལན་བདུན་བརྗོད་སྒྲུབ་གཏོར་ཆེན་མོ་དེ་ཉིད་གཏོར་ཚོག་གིས་ཕྱུལ་ནས། གཏོར་མ་དེ་ཉིད་ཀྱི་སྙིང་པོ་མ་གཏོགས། གཏོར་མ་དང་འཕེབ་ཀྱུ་ཐམས་ཅད་ཁང་སྟེང་དུ་སྤྱིར་བཏབ་ཀྱིས་འབུལ་བ་མན་ཆད་དུས་གཏོར་དང་འདྲའོ། །གལ་ཏེ་འཕྲིན་ལས་བསྐང་གསོ་དང་མངའ་གསོལ་བྱེད་པར་འདོད་ན་ཉི་མ་སོ་སོར་བྱའོ།། ||

ལེགས་ལྡན་ནག་པོ་ཆེན་པོ་དཔལ་མགོན་པོ་ཏྲཀྟད་ཀྱི་གཏོར་མའི་སྒྲུབ་པ་ཆེན་པོའི་མན་ངག་གསལ་བར་བཀོད་པ་འདི་ཡང་ཏཱ་ར་ནཱ་ཐས་སྦྱར་བའོ། །རྒྱལ་བའི་བསྟན་པ་རིན་པོ་ཆེ་དར་ཞིང་རྒྱས་པར་གྱུར་ཅིག །དགེའོ།།

༄། །དཔལ་མགོན་པོའི་བྲུངས་གསོ་ཐབས་ཀྱི་ལག་ལེན་ཆོག་བཞུགས་སོ། །

ན་མོ་གུ་རུ། ཕྱི་ཧེན་བྲུངས་གསོ་ཐབས་མདོར་བསྡུས་པ་ནི། ཆོས་སྐྱོང་མགོན་པོའི་གྲངས་བསྙེན་སོགས་ཇི་ལྟར་འོས་པ་སྔོན་དུ་སོང་བས། རས་གཞི་དར་གཞི་ཤོག་བུ་སོགས་ཇི་ལྟར་འོས་པ་ལ། གསེར་དངུལ་ལམ། མཚལ་ལམ། སྣག་ཚས་གང་རུང་སྟེ། མགོན་པོ་ཉིད་དམ་ལྷུམ་བྲལ་ལམ། གཙོ་འཁོར་ཀུན་གྱི་སྔོགས་ཇི་ལྟར་འོས་པའི་ཐ་མར། དཔལ་མགོན་པོ་འཁོར་བཅས་ཧེན་བྲུངས་སུ་བཙུགས་པ་འདི་ལ། ཧེན་བཅས་ཏེ་དགྱེས་པར་བཞུགས་ཤིང་། གཙུག་ལག་ཁང་གི་སྲུང་མ་དབང་བསྟན་པའི་གཉེར་ཁ་མཛོད། བར་ཆད་ཐམས་ཅད་ཞི་བ་དང་། བསམ་པའི་དོན་ཐམས་ཅད་ཡིད་བཞིན་དུ་སྒྲུབས། འཕྲིན་ལས་ཕྱོགས་མེད་དུ་སྤེལ། ཧེན་འབྲེལ་ལེགས་ཕྱོགས་སུ་སྒྲིགས། དགྲ་བགེགས་ལོག་འདྲེན་ཐམས་ཅད་ཚོམས། བསམ་ངན་སྦྱོར་རྒྱུབ་ཅན་གྱི་དགྲ་ཐམས་ཅད་རླག་པར་མཛོད། མི་མཐུན་པའི་ཕྱོགས་ཐམས་ཅད་ཞི་བར་མཛད་དུ་གསོལ། ཞེས་བྱ་བ་བྲིས་ལ། ལྟར་བསྐྱེད་རབ་གནས་བྱས། ཞུ་བ་ལས་སྔགས་འཕྲེང་དུ་བསམ། ཞབས་ནས་བསྒྲིལ། སྨུག་སྣྲུགས་སོགས་སུ་བཞུགས་པའམ། ཐུམས་བཏབ། དར་མཆོན་སྣ་ལྔའམ། རྡོ་ཚར་གྱི་མགོ་ལ་བཙེམས། དེ་འདྲ་ཧེན་གྱི་གྲངས་དང་མཉམ་པར་བྱ། དེ་ནས་དུས་ཁྱད་པར་ཅན་ལ། སྒྲུབ་པ་པོ་རྣམས་ཀྱིས་གཏོར་བསྔོ་དང་བསྐང་བ་སྔོན་དུ་བཏང་། ཧེན་གཏོར་རམ། བསྐང་གཏོར་གྱི་གཏོར་དབང་བྱས་ཀྱང་རུང་མོད་ཀྱི་ལག་ལེན་མི་བདེ་ཞིང་དེ་དག་དུས་མ་ཡིན་པར་སྤྲུལ་སྐྱོད་བྱེད་པ་ལ་དགག་ཆའང་ཡོད་པས། གཏོར་དབང་བྱེད་རྒྱུའི་དམར་གཏོར་གྲུ་གསུམ་ཞིག་ལོགས་སུ་བཅོས། དེ་ལ་གཏོར་བསྔོ་ལོགས་པ་མི་དགོས

ཀྱང་། བྱིན་རླབས་སོགས་གཏོར་བསྔོ་དང་བསྐང་གསོའི་སྐབས་ཐམས་ཅད་དུ་དམིགས་པ་ནན་ཏན་དུ
བྱེད་ཅིང་། གཏོར་བསྔོའི་སྐབས་སུ་ཡང་དམིགས་པས་ཡོངས་སུ་འབུལ། གཏོར་མ་དེའི་སྟེང་གི་ནམ
མཁའ་ལ་མགོན་པོ་ལམ་མེར་བཞུགས་པའི་མོས་པ་བྱེད། རྣམ་འཇོམས་ལ་སོགས་པའི་བུམ་ཆུ་སྒྲུབ
པའམ། དཀྱིལ་འཁོར་སྒྲུབ་མཆོད་དང་འབྲེལ་བའི་ལས་བུམ་ཡོད་ན་དེས་ཆོག །བསྟུ་ན་ཐུམ་པ་ཁ
རྒྱན་དྲི་བཟང་གི་ཆུ་དང་བཅས་པ་ལ། ཨ་མྲི་ཏ་བཀྲུཛ་སོགས་དང་། ཨ་ཧྲི་ཀཿ ཀ་བཀྲུཛ་བཟླ།
དེ་ནས་ཟུངས་རྗེན་རྣམས་ཇི་ལྟར་འོས་པའི་སར་ཁྲིད། བགེགས་སྤྱངས་བ་དང་། ཏིལ་སྦྱངས་སོགས
བྱ། ཨ་མྲི་ཏའི་སྔགས་བཟླ་བཞིན་ཟུངས་རྗེན་རྣམས་ལ་བུམ་ཆུས་གཏོར། ཡང་ ཨ་ཧྲི་ཀཿཀའི
སྔགས་ཀྱིས་ཀྱང་དེ་དག་ལ་གཏོར་ཞིང་། གུ་གུལ་གྱིས་བདུགས་ནས། སྔར་གྱི་ཤོག་རིལ་དཀར་སྣ་དང
བཅས་པ་དེ་ཏྲའི་ཕུ་ཕུ་དང་། གཡག་ལུག་ཁྱི་རྣམས་ཀྱི་སོག་པ་གཡས་པའི་ཐད་དུ་འདོགས། གཏོར
དབང་བྱེད་རྒྱུའི་གཏོར་མ་དེ་སྟེགས་བུའི་སྟེང་དུ་བཤམས། ཟུངས་ཀྱི་གྲངས་དང་མཉམ་པའི་མཐེབ
ཀྱུས་གསོས། ནང་མཆོད་ཀྱིས་བྲན། ཚང་ཕུད་ཅིག་ཀྱང་བཤམས། སྒྲུབ་པ་པོ་རྣམས་ཀྱིས་དབྱངས
དང་རོལ་མོར་བཅས་ཏེ། སྤྱན་རས་གཟིགས་མགོན་སོགས་ཀྱིས་སྤྱན་འདྲེན་བྱ། མཐར་རོལ
ཆེན་ཡུན་རིང་དུ་བྱ་ཞིང་། ཨོཾ་ མ་ཧཱ་ ཀཱ་ ལ་ ཀཱ་ ལི་ དེ་ བི་ ས་ པ་ རི་ ཝཱ་ ར་ བཛྲ་ ས་ མཱ་ཛཿ
ཞེས་པ་ལན་མང་པོ་དང་། བཛྲ་ ས་ མཱ་ ཛཿའི་གནས་སུ་པདྨ་ ཀ་ མ་ ལ་ ཡེ་སྟྭཾ། ཞེས་སྦྱར་བའང
ལན་མང་དུ་བརྗོད། ཇི་ ལྟར་ བལྟམས་ པ༔ སོགས་ཀྱིས་མེ་ལོང་ལ་གཟུགས་བརྙན་ཤར་བལ
ཁྲུས་གསོལ་བྱ་སྟེ། དེ་ བཞིན་ གཤེགས་ དང་ དེ་ ཡི་ སྲས་ རྣམས་ ལ། །ཞེས་པའི་ཚབ་ཏུ
དཔལ་ ལྡན་ མགོན་ པོ་ ལྷམ་ དྲལ་ འཁོར་ བཅས་ ལ། །ཞེས་འདོན་པ་སྦྱོ། དམིགས་པནི།
མགོན་པོ་འཁོར་དང་ཟུངས་རྗེན་རྣམས་ལྷན་ཅིག་པ་ལ། བདུད་རྩིའི་ཆུ་རྒྱུན་གྱིས་བཀྲུས་པར་བསམ།
ཨརྒྷཾ་ ནས་ཤབྡའི་བར་གྱིས་མཆོད། བསྟོད་ཐུང་ཤོ་ལོ་ཀ་རེས་བསྟོད། གཏོར་མ་བསངས་སྦྱངས།
ཨོཾ་ ཨཱཿཧཱུྃ་ ལན་གསུམ་གྱིས་བྱིན་རླབས་གསོས། དགྲ་བགེགས་བསྒྲལ་བའི་ཤ་ཁྲག་གི་རྒྱ་མཚོ་ཆེན

པོར་མོས། གཏོར་སྔགས་དཀྲུས་ལྟར་གྱིས་ཕུལ། ཟུངས་རྟེན་རྣམས་བསངས་སྦྱངས། སྟོང་པའི་ངང་ལས། ཨོཾ་ཨཱཿཧཱུྃ་ཞུ་བ་ལས་བྱུང་བའི་རྟ་ནག །གཡག་ནག །ལུག་ནག ཁྱི་ནག་ལ་སོགས་པ་ཟུངས་རྟེན་ཁྱད་པར་ཅན་ལུས་དཔའ་བརྗིད་ཉམས་རྩལ་སྟོབས་དང་ལྡན་པ། ངག་དོན་ལྡན་ནུས་པའི་མཐུ་དང་ལྡན་པ། སེམས་ཤེས་རིགས་དཔའ་བའི་གདེང་དང་ལྡན་པ། བྱེད་པ་འདོད་དོན་འཕྲིན་ལས་སྒྲུབ་པའི་འཕྲུལ་དང་ལྡན་པ། ཕུང་ཁམས་སྐྱེ་མཆེད་ཡན་ལག་ཡོངས་སུ་རྫོགས་ཤིང་། འདོད་ཡོན་མཁོ་དགུ་མ་ལུས་པ་འབྱུང་བའི་གཞི་གྱུར་པ་འདི་ཉིད། དཔལ་མགོན་པོ་འཁོར་བཅས་དགྱེས་ཤིང་ཆོམ་ལ་ཐུགས་ཆགས་པའི་རྟེན་དང་། མཐུ་སྟོབས་ནུས་པ་རྒྱས་པའི་གཞི་དང་། རྒྱུ་དང་རྟེན་དུ་གྱུར་ཅིག །ནམ་མཁའ་མཛོད་ཀྱི་སྔགས་རིང་ཐུང་གསུམ་ཕྱག་རྒྱ་དང་བཅས་པ་ལན་གསུམ་གསུམ་བརྗོད། ལས་ཀྱི་རྡོ་རྗེས་གཏོར་མ་དེ་ཟུངས་རྟེན་རྣམས་ཀྱི་མགོ་བོར་འཇོག་ཅིང་། མར་གྱི་ཞུར་རེ་འདེབས། སྔགས་གཏོར་ཁ་གསོས་པའི་མཐེབ་ཀྱུ་རེ་སྦྲིན། ཚང་ཕུད་ནས་གཏོར་བཅམ་བྱ། སྒྲུབ་པོ་གཞན་རྣམས་ཀྱིས་སྙིང་པོ་བཟླ་ཞིང་། རོལ་མོ་འཇམ་རོལ་བྱ། སློབ་དཔོན་གྱིས་མགོན་པོ་ལྷམ་དྲལ་གྱི་སྙིང་པོའི་མཐར། བཛྲ་ཨ་ཀྲི་ཤྲཱི་ཧཱུྃ། ཞེས་བཏགས་པ་མང་དུ་བརྗོད། དེ་ནས་འདི་སྐད་ཅེས་གྱེར་ཏེ། མིག་སྨན་ལྟར་གནག་མྱུར་བའི་གོམ་སྟབས་ཀྱིས། །གླིང་བཞི་རི་རབ་ཡུད་ཀྱིས་སྐོར་བྱེད་ཅིང་། །སྣ་ཚོགས་རིན་ཆེན་དར་གྱི་ལྷབ་ལྷུབ་ཅན། །ཅང་ཤེས་སྤྲིན་གྱིས་ཤུགས་ཅན་འདི་ཉིད་འབུལ། །དཔལ་ལྡན་མགོན་པོ་ལྷམ་དྲལ་འཁོར་དང་བཅས། །ཟུངས་རྟེན་འདི་ལ་རྟེན་བཅས་བཞུགས་ནས་ཀྱང་། །བདག་ཅག་དཔོན་སློབ་དགེ་འདུན་བཅས་པ་ཡི། །འགལ་རྐྱེན་མི་མཐུན་ཕྱོགས་ཀུན་ཞི་བ་དང་། །མཐུན་རྐྱེན་བསམ་པའི་དོན་ཀུན་འགྲུབ་པར་མཛོད། །ཞི་རྒྱས་དབང་དང་དྲག་པོ་ལ་སོགས་པ། །གང་ལ་གང་འདུལ་འཕྲིན

ལས་ཐོགས་མེད་སྒྲུབས། །ཆོས་འཁོར་འདི་ཡི་བསྟན་པ་གཉན་པོ་སྲུངས། །
མཆོག་དང་ཐུན་མོང་དངོས་གྲུབ་སྩོལ་དུ་གསོལ། །རྒྱལ་བློན་རྒྱལ་ཕྲན་ཡུལ་མི
གཙོ་བོ་ཀུན། །ཐམས་ཅད་དབང་དུ་བསྡུ་བའི་འཕྲིན་ལས་མཛོད། །ཁྱོད་ལ་རེ
བསྐོས་འཆའ་ཞིང་བཅོལ་ལགས་སོ། །རྟགས་དང་མཚན་མ་མངོན་སུམ་བསྟན་དུ
གསོལ། །བདག་ཅག་སྡེ་འདིའི་མི་ཕྱུགས་ནོར་དང་འཁོར། །རང་དབང་ཡུལ
འཁོར་ཐམས་ཅད་ཁྱེད་ལ་གཏད། །ཉིན་མཚན་བྱ་ར་མེལ་ཚེ་མ་གཡེལ་ཞིག །
བཅོལ་ལོ་བསྐོས་སོ་མཐུ་སྟོབས་ཅི་འདྲ་བལྟ། །རྩལ་ཞུགས་བསྐྱེད་ལ་འགལ
བའི་སྡེ་ཚོམས་ཤིག །ཡལ་ཡོལ་རྣམ་གཡེང་ལེ་ལོ་མ་མཛད་པར། །སྔོན་གྱི་དམ
ཚིག་རྡོ་རྗེ་རྗེས་དྲན་ནས། །བཅོལ་བའི་ལས་རྣམས་ཐམས་ཅད་གྲུབ་པར་མཛོད།།
ཅེས་བརྗོད་ཅིང་རོལ་མོའི་སྒྲ་བསྒྲགས། དེ་བཞིན་དུ། མུན་ལྷར་གཏིབས་ཤིང་རབ་འཇིགས
ངར་སྒྲ་ཅན། །གློག་དམར་འགྱུར་བའི་རོ་འཛིན་སྐྱོད་བྱེད་ཅིང་། །རྡོ་རྗེའི་རྣ་རྩེས
རི་རབ་རིབ་ཏུ་འཕེན། །གཡག་རྐོད་ཞོལ་ཆེན་ལྡན་པ་འདི་ཉིད་འབུལ། །དཔལ
ལྡན་མགོན་པོ་ལྷམ་དྲལ༔ སོགས་ཤོ་ལོ་ཀ་གསུམ་གོང་བཞིན། འཛམ་ལེགས་སྤུ་སྡུག
གོས་གྱོན་ཉམས་སྟོབས་རྒྱས། །ཡིད་འོང་སྒྲ་ཡི་དིར་དིར་ཁམས་གསུམ་གཡོ། །
འཁྲིལ་པའི་རྣ་ཅན་སྐྱེ་འགྲོ་དབང་དུ་བསྡུད། །ལུག་ནག་སྤྱི་དཀར་གཡང་ཆགས
འདི་ཉིད་འབུལ། །དཔལ་ལྡན་མགོན་པོ་ལྷམ་དྲལ༔ སོགས་གོང་བཞིན། འབྲུག་སྟོང
སྐད་ཀྱིས་བདུད་སྡེའི་སྙིང་འགས་ཤིང་། །དྲག་གཏུམ་མཆེ་བའི་ཞུགས་ཀྱིས་དགྲ
དཔུང་འཇོམས། །འབུམ་ཕྲག་གདོང་ལྔའི་ཚོགས་ཀུང་ཟིལ་གནོན་པའི། ཁྱི་ནག
སྙིང་དཀར་སྟོབས་ལྡན་འདི་འབུལ་ལོ། །དཔལ་ལྡན་མགོན་པོ་ལྷམ་དྲལ༔ ཞེས་པ
ནས། རྟེན་དུ་གསོལ་གྱི་བར་གོང་བཞིན། དེ་ཡང་རྟ་གཡག་ལུག་ཁྱི་བཞི་ཀར་ཡོད་པའི་དབང་དུ

བྱས་པ་ཡིན། གཅིག་གམ་གཉིས་སམ་གསུམ་ཡོད་ནའང་དེ་དང་དེའི་ཚིག་གིས་འབུལ་བསྟུ་ན་གདངལ་ཡང་། དཔལ་ལྡན་མགོན་པོ་ཚ སོགས་ཤྭ་ལོ་ཀ་གསུམ་ཁོ་ནས་ཀྱང་ཆོག་གོ །ཡང་ན། རིན་ཆེན་རྒྱན་ལྡན་ཧཱ་ནག་ཧེང་དཀར་འབུལ། །ཧཱུྃ་བཟླས་སྟོབས་ལྡན་གཡག་རོག་ཞོལ་ཆེན་འབུལ། །ཡིད་འཕྲོག་གཡང་ཆགས་ལུག་ནག་སྦྱི་དཀར་འབུལ། །མི་སྲུན་དགྲ་འཇོམས་ཁྱི་ནག་སྙིང་དཀར་འབུལ། །ཞེས་སོ། །རེ་རེའི་མཐར་གོང་བཞིན་སྦྱར་བས་ལེགས་པར་འགྱུར་རོ། །ལག་ལེན་བསྡུས་པ་བྱེད་ན། བགེགས་སྤྱངས་པ་དག གཉུངས་སྡུགས་འདོགས་པ་དང་། ཁྲུས་ཆུ་གཏོར་ནས་གཏོར་དབང་ཙམ་བསྐུར། འབུལ་བའི་ཚིགས་བཅད་བསྡུས་པ་ཙམ་བརྗོད་པས་ཀྱང་ཆོག་གོ །དེ་ནས་ཡིག་བརྒྱ་ལན་གསུམ་བརྗོད། སྤྱན་དྲངས་པའི་མགོན་པོ་གཉུངས་རྟེན་ལ་ཐིམ་པར་མོས་ནས། ཛཿཧཱུྃ་བཾ་ཧོཿ ལན་མང་དུ་བརྗོད་ལ་མེ་ཏོག་གཏོར་ནས། སུ་པྲ་ཏིཥྛ་དང་། ཡེ་དྷརྨ་བཟླ། བཀྲ་ཤིས་ཀྱི་ཚིག་ཇི་ལྟར་འོས་པ་བརྗོད་ཅིང་། རོལ་ཆེན་དང་བཅས་ཏེ་གཉུངས་རྟེན་རྣམས་བཏང་ངོ་། །འདི་ཉིད་ལྟ་དང་སྡུགས་དང་སྤྱན་འདྲེན་ཚིགས་བཅད་སོགས་སོ་སོའི་འདོན་པ་བསྒྱུར་བས་མགོན་པོའི་རིགས་གང་ལ་སྦྱར་ཀྱང་ཆོག་གོ། །།ཞེས་པའང་ཏཱ་ར་ནཱ་ཐས་ཉེར་མཁོ་ཙམ་བརྗོད་པའོ། ། གཅིག་ཞུས།བཀྲ་ཤིས། །

༄། །གསེར་སྐྱེམས་བཞུགས་སོ། །

༄། །（《ཧཾ》 +ནང་མཆོད་བྱིན་རླབས་བྱ།） ཧཱུྃ་ང་ནི་དཔལ་ལྡན་རྡོ་རྗེ་འཆང་། །ཧཱུྃ་ང་ནི་དཔལ་ལྡན་ཧེ་རུ་ཀ །ཧཱུྃ་ང་ནི་སངས་རྒྱས་ཀུན་གྱི་དངོས། །ཧཱུྃ་ང་ནི་དཔལ་ལྡན་<ཁྲོ་བོའི་རྒྱལ་>དུས་འཁོར་ལོ། །ཧཱུྃ་ང་ནི་ཁྲོ་རྒྱལ་<གཤིན་རྗེ་གཤེད་>རྡོ་རྗེ་ཤུགས། །ཧཱུྃ་ང་ནི་ཁམས་གསུམ་དབང་ཕྱུག་བདག །སྲིད་དང་སྟོད་པའི་བྱེད་པོ་

ཡིན། །སྲིད་ཞི་ཀུན་གྱི་གཙོ་བོའོ། །རྒྱལ་བ་ཡབ་ཡུམ་དཀྱིལ་འཁོར་ལྷ། །བྱང་ཆུབ་སེམས་དཔའ་ལྷ་མོར་བཅས། །ཡེ་ཤེས་ཁྲོ་བོ་ཁྲོ་མོ་རྣམས། །འདིར་བྱོན་མཆོད་སྤྲིན་རྒྱ་མཚོ་བཞེས། །མཆོག་དང་ཐུན་མོང་དངོས་གྲུབ་སྩོལ། །སྐུ་བཞིའི་བདག་ཉིད་སངས་རྒྱས་དང་། །རིགས་ལྡན་<རིག་འཛིན་>སྤྲུལ་པའི་ཚོགས་རྣམས་དང་། །རྩ་བརྒྱུད་བླ་མ་ཐམས་ཅད་ཀུང་། །འདིར་བྱོན༔ མཆོག་དང༔ ཡི་དམ་དཀྱིལ་འཁོར་ལྷ་ཚོགས་དང་། །ཐེག་གསུམ་འཕགས་ཚོགས་མ་ལུས་དང་། །བཀའ་སྡོད་ཆོས་སྐྱོང་སྲུང་མ་ཀུན། །འདིར་བྱོན༔ མཆོག་དང༔

ཧཱུྃ་བཀའ་སྲུང་དམ་ཅན་རྒྱ་མཚོ་དང་། །ལས་བྱེད་མ་མོ་མཁའ་འགྲོ་དང་།། སྣང་སྲིད་ལྷ་སྲིན་སྡེ་བརྒྱད་རྣམས། །ང་ཡི་བཀའ་ལས་མ་འདའ་ཞིག །ཧཱུྃ་དུས་གསུམ་བདེ་གཤེགས་བཀའ་ཉན་གཙོ། <།དཔལ་གྱི་མགོན་པོ་མཐུ་རྩལ་ཅན། །ལེགས་ལྡན་ནག་པོ་ཆེན་པོའི་ཚོགས། །ལྷ་ཆེན་དཔལ་འབར་འཕྲིན་ལས་མགོན།། ཏྲཀྵད་ལྕམ་དྲལ་འཁོར་དང་བཅས།> །སྡེ་དྲུག་སྲུང་མ་དྲུག་བཅུའི་ཚོགས། །རྡོ་རྗེ་ནག་པོ་ཆེན་པོ་དང་། །དཔལ་གྱི་ལྷ་མོ་རྫུ་འཕྲུལ་ཅན། །དཔལ་ལྡན་རྒྱལ་པོ་རྣམ་ཐོས་བུ། །ཏ་ཏ་གྲོད་པའི་ཞིང་སྐྱོང་ཚེ། །གཞན་ཡང་ལས་མཁན་ཕྱུ་<ཤྭན>ཏྲ་སོགས། །འཁོར་ཚོགས་བསམ་མི་ཁྱབ་བཅས་ལ། །གསེར་སྐྱེམས་བདུད་རྩི་འདི་འབུལ་ལོ། །བར་ཆད་སོལ་ལ་འདོད་དོན་སྒྲུབ། །ཧཱུྃ་ཕྱོགས་སྐྱོང་བཅུ་དང་རྒྱལ་ཆེན་བཞི། །ལྷ་ཆེན་བརྒྱད་དང་ཀླུ་ཆེན་བརྒྱད། །འཇིགས་བྱེད་དགུ་དང་གཟའ་ཆེན་དགུ །རྒྱུ་སྐར་ཉེར་བརྒྱད་འཁོར་དང་བཅས། །མིང་པོ་གསུམ་དང་སྲིན་མོ་བཞི། །མ་བདུན་དབང་ཕྱུག་ཉི་ཤུ་བརྒྱད། །ཞིང་དུ་སྤྱོད་པའི་མཁའ་འགྲོ་མ། །བཞི་བཅུ་རྩ་བརྒྱད་ལ་སོགས་པ། །ཞིང་སྐྱོང་བཞི་བཅུ་ཞེ་བརྒྱད་དང་། །ཕྱོགས

བཞི་སོ་སོར་གནས་པ་ཡི། །ཐུབ་པ་འབྱུང་པོ་ཉེར་བརྒྱད་དང་། །དམག་དཔོན་གནོད་སྦྱིན་ཉི་ཤུ་བརྒྱད། །སྟོབས་ཆེན་སུམ་ཅུ་རྩ་གཉིས་དང་། །གྲོང་ཁྱེར་སྐྱོང་བ་བཅུ་དྲུག་དང་། །ལྡིངས་ཆེན་སྐྱོང་བ་ལྔ་བརྒྱ་སོགས། །ཡཀྵ་ལ་སོགས་སྲིན་པོའི་ཚོགས། །ཕོ་ཉ་སུམ་བརྒྱ་དྲུག་ཅུ་དང་། །གྲུབ་པ་དྲང་སྲོང་འཕྲོག་མ་དང་། །ཉི་ཁྱིམ་ཆ་ཡི་ལྷ་རྣམས་དང་། །སྐྱོར་བ་ཉེར་བདུན་བྱེད་པ་བཅུ། །གཤིན་རྗེའི་རྒྱལ་པོ་འཁོར་བཅས་དང་། །གཞན་ཡང་བསྟན་མ་བཅུ་གཉིས་དང་། །སྐྱེས་བུ་གླིང་ཆེན་བཅོ་བརྒྱད་དང་། །དགེ་བསྙེན་མཐུ་ཆེན་ཉི་ཤུ་གཅིག །རྗེ་ཡི་མགུར་ལྷ་སུམ་ཅུ་སོགས། །བོད་ཡུལ་གནས་པའི་སྡེ་བརྒྱད་ཀུན། །རང་རང་བུད་མེད་གཡོགས་དང་འཁོར། །མཛའ་བཤེས་གཉེན་འདུན་གྲོགས་བཅས་ལ། །གསེར་སྐྱེམས༔ ཁྱད་པར་གནས་འདིའི་ཆོས་སྐྱོང་བ། །སྨན་བཙུན་ནགས་སྨན་རྒྱལ་མོ་དང་། །ནང་འཁོར་སྨན་མོ་འབུམ་སྡེ་དང་། །ཚེ་བཙན་དམག་དཔོན་འཁོར་དང་བཅས། །ཡུལ་འདིའི་ལྷ་ཀླུ་གཞི་བདག་ནི། །རྣམ་པ་སྣ་ཚོགས་དཔག་ཡས་ལ། །གསེར་སྐྱེམས༔ གཞན་ཡང་ལྷ་དང་གནོད་སྦྱིན་དང་། །གཤིན་རྗེ་དྲི་ཟ་གྲུལ་བུམ་དང་། །ལྟོ་འཕྱེ་མཁའ་ལྡིང་མིའམ་ཅི། །ཀླུ་དང་ས་བདག་གཉན་གྱི་སྡེ། །རྒྱལ་པོ་བཙན་དང་མ་མོ་བདུད། །གཟའ་དང་ཐེ་རང་འགོང་པོ་སྲུ། །རི་དང་ནགས་ཚལ་ཤིང་གི་ལྷ། །དུར་ཁྲོད་ལམ་སྲང་བཞི་མདོ་དང་། ཁྱིམ་དང་མཚན་གཅིག་གནས་ལ་སོགས། །མདོར་ན་འཇིག་རྟེན་དྲེགས་པ་ཅན། །སྲིད་གསུམ་གནས་པ་མ་ལུས་ཀུན༔ གསེར་སྐྱེམས༔ འཇིག་རྟེན་འཇིག་རྟེན་འདས་པ་ཡི། །མཐུ་ལྡན་དམ་པ་ཁྱེད་ཀུན་གྱིས། །སངས་རྒྱས་བསྟན་པ་བསྲུང་བ་དང་། །བསྟན་འཛིན་དགེ་འདུན་འཕེལ་བ་དང་། །རྒྱལ་ཁམས་སེམས་ཅན་བདེ་བ་དང་། །གནོད་བྱེད་གདུག་པ་ཚར་ཆོད

ཅིག ། ཧཱུཾ་ཁྲིད་ པར་ ངེས་ དོན་ བསྟན་ པ་ གསལ་ མཛད་ པ། །ཆོས་ ཀྱི་ རྒྱལ་པོ་ དཔལ་ ལྡན་ ཛཻ་ ནང་ བའི། །བསྟན་ པ་ ཡུལ་ རྣམས་ ཀུན་ ཏུ་ དར་ བ་ དང་། །སྲིད་ མཐར་མི་ནུབ་རྒྱལ་མཚན་བསྒྲེང་བ་དང་། །བར་ཆད་མི་མཐུན་ཕྱོགས་ཀུན་ཞི་བ་ དང་། ། རྣལ་ འབྱོར་ བདག་ ཅག་ གསང་ སྔགས་ ཟབ་ མོ་ ཡི། །འཕྲིན་ལས་བསྒྲུབ་ པའི་ དམ་ ཚིག་གྲོགས་མཛོད་ ཅིག །ཅི་ བསམ་ ཡིད་བཞིན་འགྲུབ་པར་ མཛད་ དུ་གསོལ།། །།

འདི་རྒྱས་པ་ཡིན། བསྡུས་པ་ཕྱོགས་སྐྱོང་བཅུ་དང་སོགས་ཀློ་ཀ་བདུན་པོ་ཙམ་གྱིས་ཀྱང་ཆོག་གོ ། ཞུས་དག། མངྒ་ལཾ།།

༄༅། །རྒྱལ་ཆེན་རྣམ་ཐོས་སྲས་ཀྱི་དྲག་གཏོར་ཤིན་ཏུ་ཟབ་པ་རྟགས་མངོན་གྱུར་ཅན་བཞུགས་སོ། །

གཙོ་བོ་དང་ལས་མཁན་གྱི་དྲག་སྔགས་མ་སྨྲས་པར་བྲིས་ཡོད་པས་བཀའ་རྒྱ་དམ་པ་གལ་ཆེའོ། །དམར་ནག་གང་ལ་སྦྱར་ཀྱང་འདྲ། །དགེའོ། །

༄༅། །ན་མོ་གུ་རུ་བཛྲ་ཀྲོ་དྷ་ཡ། རྒྱལ་པོ་ཆེན་པོ་རྣམ་ཐོས་སྲས་དྲག་པོའི་གཏོར་མའི་ལས་བྱ་བར་འདོད་པས། གནས་དབེན་པར་བགེགས་བསྐྲད་པ་དང་བྱུར་བསལ་བ་སོགས་བྱས་ལ། ཨ་མྲི་ཏའི་སྔགས་བཟླས་པས་ས་གཞི་ལ་གཏོར། དེར་དཀྱིལ་འཁོར་འབྲི་དགོས་པ་ལས། དམར་པོ་རྣོན་ཅན་ནང་སྒྲུབ་ཏུ་གྲགས་པ་ལྟར་ན། འཁོར་ལོ་པདྨ་ཟླུམ་སྐོར་རིམ་པ་གཉིས་དང་ལྡན་པ་འབྲི་དགོས་ལ། གསང་བ་མ་མོ་ལྟར་སྒྲུབ་པ་འདི་དང་། གཤིན་རྗེ་བཞི་སྐོར་ལྟ་བུའི་སྒྲུབ་པ་དངོས་ལ། འཁོར་ལོ་

རྐྱེབས་བཞི་ཁོ་ནས་ཆོག་པ་ཞིག་དང་། རྐྱེབས་བཞི་ཉིས་རིམ་བྱེད་པའང་ཡོད། གཞན་ཡང་སྒྲུབ་པ་མི་འདྲ་བ་ལ་དཀྱིལ་འཁོར་རྒྱས་བསྡུས་ཅི་རིགས་འདུག་ཀྱང་། འདིར་ཀུན་བསྡུས་སྤྱི་དྲིལ་གྱི་དབང་དུ་བྱས་ན། གཏོར་བཟློག་སོགས་ཀྱི་ལས་རིམ་ལ་སྟོབས་ཆེ་བར་གྲགས་པས། དེ་ལྟར་བཤད་ན། དབུས་སུ་གྲུ་གསུམ་མཐིང་ནག་མེ་རི་འབར་བ་ལ་འཁོར་ལོ་སྔོན་པོའམ། པདྨ་སྔོན་པོ་དང་ཉི་མའི་སྟེང་དུ། ཕྱག་མཚན་རལ་གྲིའམ། ས་བོན་བཱི་ནག་པོའམ། དེ་དག་མ་འགྲུབ་ན་ཆོམ་བུ་ནག་པོ་ཞིག་འགོད་དོ། །དེའི་ཕྱི་རོལ་ཟླུམ་པོར་བསྐོར། གྲུ་ཚད་དམར་པོ་བྱ། ཟླུམ་སྐོར་གྱི་སྟུམ་བུ་ལ་ཤར་དཀར། ལྷོ་སེར། ནུབ་དམར། བྱང་སྔོ་བའི་ཕྱོགས་མདོག་ཅན་ལ་རྩ་རིས་འབྲི། དེའི་ཕྱི་རོལ་འཁོར་ལོ་སྔོན་མོ་རྐྱེབས་བརྒྱད་ལ། སྲས་བཞི་དང་། བློན་པོ་བཞིའི་ཆོམ་བུ་སྣ་མདོག་དང་མཐུན་པར་འགོད། དེའི་ཕྱི་ཟླུམ་སྐོར་སྔོན་པོའམ་ལྗང་ཁུ་ལ་རྒྱལ་ཆེན་བཞིའི་ཆོམ་བུ་ནི་ངེས་པར་འགོད་ཅིང་། སྒོ་ན་གཤིན་རྗེ་བཞི་དབ་སྲིན་པོ་བཞི་དང་། མཆོད་ལྷ་བཞི་ཡང་འགོད་དོ། །

མཐའ་རྡོ་རྗེ་མེ་རིས་བསྐོར། དེར་མཎྜལའི་སྟེང་དུ་གཏོར་མ་ཆེན་པོ་ཁ་ཟས་བཟང་རྒྱུ་དང་ཤ་ཁྲག་སྣ་ཚོགས་ཀྱིས་བརྒྱན་པ་ཟུར་གསུམ་ཞིག་བཤམ། དཀྱིལ་འཁོར་གྱི་ཕྱོགས་བཞིར་གཏོར་མ་ཆུང་བགྲུ་གསུམ་རེ་བཤམ་སྟེ། རིམ་པས་ར་ཁྲི་མི་ཧྲ་རྣམས་ཀྱི་ཤ་ཁྲག་གིས་བརྒྱན་པར་བྱེད་དགོས་པ་ལས། མ་འབྱོར་ན་སོ་སོའི་གཟུགས་བརྙན་བཙུགས་ཏེ། ཤ་ཁྲག་ཅི་འབྱོར་གྱིས་བརྒྱན་པ་དང་། གཞན་ཡང་བཤོས་བུ་གྲུ་བཞི་རྒྱ་ཕིབས་ཅན་དང་བསེ་ཞལ་དུ་ཆང་ཕུད་མ་ཉམས་པ་དང་། མདའ་བྱ་རྒོད་མ་ལ་དར་ལེབ་རྒྱན་བཏགས་པ་དང་། ཞོ་ཆ་དང་། བྲེ་སྲང་སོགས་བཤམ། འཕེན་གཏོར་ཐོག་གཟུགས་མེ་རི་ཅན་དང་། དེའི་མདུན་དུ་ལས་མཁན་གྱི་གཏོར་མ། ཟན་གྲུ་གསུམ་གྱི་སྟེང་དུ་སྙིང་གཟུགས་དང་བཅས་པ་བཤམ། གླུ་གཏོར་ཡང་བཤམ། མཐའ་མཆོད་པས་བསྐོར། རྟེན་བཤམ་ཞིང་རྒྱན་དགྲམ་པར་བྱའོ། །དེ་ནས་སྔོན་འགྲོ་གཏོར་མ་དང་གནས་ཡོ་བྱིན་རླབས་སྔོན་དུ་བཏང་ནས། ཡི་དམ་གྱི་བདག་བསྐྱེད་བཟླས་པ་དང་བཅས་པ་བྱ། ཡི་དམ་ནི་སྤྱིར་སྒྲུབ་པ་ཙམ་ཡིན་ན་ཞི་ཁྲོ་གང་གིས་ཀྱང

རྡུང་། གཏོར་བཟློག་སོགས་དྲག་པོ་དང་འབྲེལ་ན་ཡང་། ཡེ་ཤེས་ཁྲོ་བོ་གང་གིས་ཀྱང་རྡུང་མོད། དྲེགས་པ་སྡེའི་གཉེན་པོའམ། གནོད་སྦྱིན་འདུལ་བའི་དབང་དུ་བྱས་ན། བཅོམ་ལྡན་འདས་གསང བདག་ཉིད་དམ་རྡོ་རྗེ་རྣམ་འཇོམས་སོགས་བསྒྲགས་པར་བྱེད། མ་མོ་གཤིན་རྗེའི་ལས་ཚོགས་དང འབྲེལ་བའི་དབང་དུ་བྱས་ནས། གཤིན་རྗེ་གཤེད་ཉིད་བསྒྲགས་པར་ཡང་གྲགས། ཡིག་རྙིང་ལ་ལན རྟ་མགྲིན་བསྒྲགས་པར་བྱས་པའང་གདའ། ཀུན་གྱི་གཉེན་པོ་མཐར་ཐུག་ནི། ཁམས་གསུམ་རྣམ་རྒྱལ ལམ་དཔལ་ཧེ་རུ་ཀ་ཡིན་པས་དེ་ལྟར་ཡང་ལེགས་སོ། །དེ་ནས་མདུན་བསྐྱེད་ཇི་ལྟར་འོས་པའི་ཡི་དམ གྱི་གཏོར་ཚོག་ཀྱང་གྲུབ་པར་བྱའོ། །

དེ་དག་ནི་ངེས་པར་དགོས་ལ། དེ་རྗེས་ཟླ་བའི་སྒྲུབ་ཐབས་ཀྱང་ཡིན། སྤྲུལ་གཞི་ཡང་ཡིན་པས། རྒྱལ་ཆེན་ཞི་བ་བདེ་བྱེད་མའི་གཏོར་ཚོག་བསྐང་བསྟོད་ཡན་ཆད་ཀྱང་འགྲུབ་པར་བྱས་ན་ཤིན་ཏུ་ལེགས་མོད། ཡང་དྲག་གཏོར་གྱི་ཚོ་གའི་ཡན་ལག་ཏུ་ནི་ངེས་ཅན་དགོས་པ་རང་ཡང་མ་ཡིན་པས། མ་གྲུབ་ཀྱང་འགལ་བ་མེད་དོ། །དེ་ལས་གཞན་པ་དཔལ་ཡེ་ཤེས་ཀྱི་མགོན་པོ་གང་ཡང་རུང་བའི་བསྐང་བ་སོགས་གྲུབ་ན་རྒྱབ་དཔུང་དུ་ལེགས་པར་འགྱུར་བའང་ཡིན་ལ། སྒྲུབ་པ་པོའི་བློའི་ཁྱད་པར་གྱིས་རེས་འགའ་ཕན་མེད་གནོད་མེད་དང་། ཕན་གནོད་གཉིས་ཀར་ཡོད་པར་འགྱུར་བའང་ཡོད་མོད། དྲག་ལས་ཆོས་སྐྱོང་རིགས་མི་གཅིག་པ་ཏ་ཙང་མང་བ་དུས་གཅིག་ཏུ་བྱེད་པ་ནི་མི་བཟང་སྟེ། མཆོད་ཡུལ་གྱི་སྒོ་ནས་ཁྱད་མེད་ཀྱང་། སྒྲུབ་པ་པོ་རང་གི་དམིགས་པ་སོགས་གནད་ལ་མི་འཁྲིལ་བས། བློ་མང་དུ་འགྲོ་བའི་ཕྱིར་རོ། །ད་ནི་འདིར་དྲག་གཏོར་གྱི་ཚོ་ག་ལ། ཞི་དྲག་གཉིས་ཀྱི་ཚོ་ག་སྦྲེལ་ནས་བྱེད་པའི་སྲོལ་ཞིག་ཀྱང་བྱུང་འདུག་མོད་ཀྱི། བསྐང་གསོ་ཙམ་ལ་དེ་ལྟར་མི་འགལ་ཡང་། དྲག་ལས་སྒྲུབ་ན་དེ་ལྟར་བྱེད་མི་བདེ་ཞིང་འཁྲུམས་པའི་རྒྱུ་ཡིན་པས། འདིར་དྲག་གཏོར་གྱི་ཚོ་ག་སྒོས་སུ་བྱེད་དོ། །

དེ་ཡང་འདི་ལྟར།

༄ ཧཱུྃ་ཡང་དག་གསང་བའི་དཀྱིལ་འཁོར་འདིར། །སྤྱན་དྲངས་གཤེགས་སུ

གསོལ་བ་དང་། །དབང་བསྐུར་ཡང་དག་ཐོབ་པ་ལས། །སྐུ་ཡང་འདའ་བར་མ་བྱེད་ཅིག །ཨོཾ་བཛྲ་རཀྵ་རཀྵ་ཧཱུྃ། ཧོ་ཧཱུྃ་གསོར་ཞིང་ཕུར་པའི་དཔལ་གྱིན་ལ་བསྟན་ཏོ། ། མཚམས་གཅོད་དོ། །

ཧཱུྃ་བདག་ཅག་མ་རིག་ལུས་དང་ངག་སེམས་ཀྱིས། །གསང་སྔགས་ཚུལ་བཞིན་སྒྲུབ་སྔོ་མ་ཐོགས་ཏེ། །རྩ་བ་ཡན་ལག་དམ་ཚིག་ཉམས་གྱུར་པ། །བླ་མ་རྣམས་ཀྱི་སྤྱན་སྔར་མཐོལ་ལོ་བཤགས། །ཡི་དམ་ལྷ་ཚོགས་སྤྱན་སྔར་མཐོལ་ལོ་བཤགས། །ཕྱི་ནང་མཁའ་འགྲོའི་སྤྱན་སྔར་མཐོལ་ལོ་བཤགས། །གཙང་རིས་མགོན་པོའི་སྤྱན་སྔར་མཐོལ་ལོ་བཤགས། །ཆོས་སྐྱོང་ལྷམ་དྲལ་སྤྱན་སྔར་མཐོལ་ལོ་བཤགས། །ལྷ་སྲིན་སྡེ་བརྒྱད་སྤྱན་སྔར་མཐོལ་ལོ་བཤགས། །མཐོལ་བཤགས་ཕུལ་ནས་ཚངས་པར་མཛད་དུ་གསོལ། །ཚར་གསུམ། བཤགས་པའོ། ། བཤགས་པ་རྒྱས་པ་ལ་དགའ་ན་ཡིག་སྟོང་དུ་བལྟའོ། །སླན་རག་གཏོར་གསུམ་སྔར་ཡི་དམ་གྱི་གཏོར་མ་དང་ལྷན་ཅིག་བྱིན་གྱིས་བརླབས་པ་དེ། གསོས་བཏབ་པའི་ཚུལ་གྱིས། ཨོཾ་ཨཱཿཧཱུྃ་མཧཱ་སརྦ་པཉྩ་ཨ་མྲི་ཏ་ཧཱུྃ་ཧྲཱིཿཋ། ཨོཾ་ཨཱཿཧཱུྃ་རཾ་རཀྵ་ཛ་ལ་ས་མུ་དྲ་ཡ་ཧཱུྃ་ཧྲཱིཿཋ། ཨོཾ་མཧཱ་བ་ལིང་ཏེ་ཛྙཱ་བ་ལིཾ་ཏ་ཁ་ཁཱ་ཧི་ས་མ་ཡ་ཧཱུྃ་སྭཱཧཱ། ཡན་བདུན་བདུན་གྱིས་བྱིན་གྱིས་བརླབས། མདུན་བསྐྱེད་བསངས་སྦྱངས། སྟོང་པའི་ངང་ལས་ཧཱུྃ་ལས་འོད་ཟེར་འཕྲོས་པས་གནམ་ལྕགས་འབར་བའི་ཚ་ཚ་འབྲུག་པའི་ས་གཞིའི་སྟེང་དུ། ཧོ་ཧཱུྃའི་ར་གུར་རབ་ཏུ་ཡངས་པའི་བསྲུང་འཁོར་དུ་གྱུར་པའི་ནང་དུ། སྲིན་ནག་འབྲུགས་པའི་དཀྱིལ་འཁོར་གྱི་གཞི་ལ་མི་མགོ་སྐམ་རློན་རིད་གསུམ་བརྩེགས་པའི་གཞལ་མེད་ཁང་། གྲུ་བཞི་སྒོ་བཞི་འཇིགས་སུ་རུང་ཞིང་མི་སྡུག་པའི་རྒྱན་དང་རྟ་བབས་ཀྱིས་བརྒྱན་པ། ཕྱི་རོལ་དུ་དུར་ཁྲོད་ཀྱིས་ཡོངས་སུ་བསྐོར་བ། ནང་གི་ལྷ་སྣམ་ཕྱོགས་ཀྱི་

མདོག་ཅན་གྱི་དབུས་སུ། ཧཱུྃ་ལས་འཁོར་ལོ་སྔོན་པོ་རྩིབས་བརྒྱད་པ། མུ་ཁྱུད་ལ་རལ་གྲིའི་འཕྲེང་བས་བསྐོར་བ། དེའི་དབུས་སུ་མ་མོའི་གནས་རྒྱ་མཚོ་ཁ་དོག་བཞི་ལས་ཁོར་ཡུག་ཏུ་བསྐོར་བ། དེའི་དབུས་སུ་གྲུ་གསུམ་མཐིང་ནག་འབར་བའི་ནང་དུ། འཁོར་ལོ་སྔོན་པོ་རྩིབས་བརྒྱད་པའི་ལྟེ་བར། རུ་དྲ་ཕོ་མོ་སྒྲལ་བའི་གདན་སྟེང་དུ་ཧཱུྃ་མཐིང་ནག་དེ་ལས་འོད་འཕྲོས། དགྲ་བགེགས་གདུག་པ་ཅན་ཐམས་ཅད་ཚར་གཅད། ཚུར་འདུས་ཡོངས་སུ་གྱུར་པ་ལས། ཆོས་སྐྱོང་རྒྱལ་པོ་ཆེན་པོ་རྣམ་ཐོས་སྲས་སྐུ་མདོག་མཐིང་ནག་ཞལ་གཅིག་ཕྱག་གཉིས་དམར་ལ་ཟླུམ་པའི་སྤྱན་གཉིས་དགྲ་བགེགས་ལ་སྡང་མིག་ཏུ་བལྟ་བ། མཆེ་བ་གཙིགས་ཤིང་ཁྲོ་གཉེར་བསྡུས་པ། ཕྱག་གཡས་རལ་གྲི་མེ་འབར་བ་འཕྱར་བས་གནོད་བྱེད་དགྲ་བགེགས་བྱད་མ་ཐམས་ཅད་ཀྱི་མགོ་ལུས་：འགྲེལ་[བྲེག]པ། གཡོན་པས་མདའ་དར་ལེབ་རྒན་ཕྲག་པར་བརྟེན་ཞིང་གཡོབ་པས། སྡེ་བརྒྱད་མ་ལུས་པའི་དམག་དཔུང་བསྡུ་བ། སྐུ་ལ་དར་ནག་གི་བེར་ཆེན་བསེ་ཁྲབ་སྙུག་པོ་དང་བཅས་པ་གསོལ་བ། དབུ་ལ་ལྕགས་ཀྱི་རྨོག་ཞུ་གསེར་གྱི་ཐིག་ལེ་ཅན་བསྣམས་པ། ཞབས་ལ་སག་དྲིའི་ལྷམ་གཡུ་རིས་ཅན་གསོལ་བ། བེ་ཌཱུརྻའི་མདོག་ཅན་གྱི་རྟ་མཆོག་ལུས་ཉམས་རྩལ་དང་ལྡན་པ། གསེར་གྱི་སྒ་དང་། འཕྲ་མེན་གྱི་ཡོབ་ཅན་ལ་ཆིབས་པ། སྤྲུལ་དང་མི་མགོའི་རྒྱན་ཅན། ཤིན་ཏུ་འཇིགས་སུ་རུང་བ་སྲིན་པོའི་ཆ་ལུགས་ཅན་མེ་རླུང་འཚུབ་མའི་དབུས་ན་བཞུགས་ཤིང་། སྲིན་པོ་དང་གཤིན་རྗེ་དང་བྱ་གཅན་གདུག་པའི་ཚོགས་རྣམས་སྐུ་ལས་སྤྲོ་བ། འཁོར་གནོད་སྦྱིན་བྱེ་བས་བསྐོར་བའོ། །ཡང་ན་རྟ་ནག་རྐྱང་དང་། ཕྱག་གཡོན་མདུང་དམར་བ་དར་ཅན་བྱེད་པའང་ཡོད། དེའི་ཐུགས་ཀར་ཡང་ཉི་མ་ལ་གནས་པའི་བཻ་ཡིག་མཐིང་ནག་གོ །ཁྲི་

རོལ་རྒྱ་མཚོ་བཞི་ལ་ཤར་དུ་ཊཀ་ལས་བདུད་མོ་གཤེན་རྗེ་མགོ་དགུ་མ། སྐུ་མདོག་སྨུག་ནག་གམ་དཀར་མོ། ཕྱག་གཡས་དུང་གི་སྦུ་གྲི་དང་གཡོན་ཐོད་ཁྲག་འཛིན་པ། ཐོད་སྐམ་གྱི་དབུ་བརྒྱན་དང་རིན་པོ་ཆེའི་རྒྱན་ཅན། དར་དཀར་ནག་སྤྲེལ་བའི་ན་བཟའ་ཅན། བ་མེན་རྟ་ཡོན་ལ་ཆིབས་ཤིང་། གཏི་མུག་གླུད་པའི་མཚོལ་རོལ་བའོ། །ལྷོ་རུ་རཀ་ལས་བདུད་མོ་གཤེན་རྗེ་ལག་རིང་མ་ནག་མོ། ལག་པ་སྟོང་གཡས་ལྷ་བརྒྱུས་རལ་གྲི་དང་། གཡོན་ལྷ་བརྒྱུས་ཞགས་པ་འཛིན་པ། མི་ལྤགས་ཀྱི་སྟོད་གཡོགས་དང་། སྟགས་ལྤགས་ཀྱི་སྨད་དཀྲིས་ཅན། མཧེ་ནག་པོ་ལ་ཆིབས་ཤིང་། ངར་རྒྱལ་རྐང་དང་ཞག་གི་མཚོ་ལ་རོལ་བའོ། །

ནུབ་ཏུ་ཤ་ཡིག་ལས་བདུད་མོ་གཤེན་རྗེ་ཕུང་ཁྲོལ་མ་དམར་ནག །གཡས་ལྕགས་ཀྱུའམ་དགྲ་ཟོར་གཡོན་དགྲ་སྙིང་འཛིན་པ། ཞལ་ནས་ཁྲག་ཟོར་འཕེན་པ། མི་ལྤགས་ཀྱི་གཡང་གཞི་དང་། རུས་འཕྲེང་གི་ཐོད་བྱས་པ། གཡག་རྐོད་ནག་པོ་ཆིབས་ཤིང་། འདོད་ཆགས་ཁྲག་གི་རྒྱ་མཚོར་རོལ་བའོ། །བྱང་དུ་ཧྲཱིཿལས་བདུད་མོ་གཤེན་རྗེ་གསོད་བྱེད་མ་ལྗང་ནག་ལག་པ་བརྒྱ་པ། གཡས་ལྷ་བཅུ་ཁྲམ་ཤིང་དང་། གཡོན་ལྷ་བཅུ་བདུད་ཞགས་དང་། དགྲ་བོའི་གློ་སྙིང་སྦྲགས་ཏེ་འཛིན་པ་དྲེད་ལྤགས་ཀྱི་སྨད་གཡོགས་ཅན། རྐང་བུ་ཁ་དཀར་རམ་ཧ་མོང་ལ་ཆིབས་ཤིང་། ཕྲག་དོག་འཁྲིས་པའི་རྒྱ་མཚོར་རོལ་བའོ། །ཐམས་ཅད་ཀྱང་མི་མགོའི་དོ་ཤལ་ཅན། རང་མདོག་དང་མཚུངས་པའི་བུད་མེད་དྲག་ཤུལ་ཅན་འབུམ་འབུམ་གྱིས་བསྐོར་བའོ། །ཕྱི་རོལ་གྱི་འཁོར་ལོའི་རྩིབས་བརྒྱད་ལ། ཤར་དུ་ཤ་ཡིག་ལས་གཟའ་བདུད་ཆེན་པོ་རཱ་ཧུ་ལ། ལྷོར་ར་ཡིག་ལས་གནོད་སྦྱིན་ཛྷ་ན། ནུབ་ཏུམ་ཡིག་ལས་གནོད་སྦྱིན་ཀ་ལ། བྱང་དུ་ན་ཡིག་ལས་གནོད་སྦྱིན་ཀུ་བེ་ར་སྟེ་སྲས

བཞི་དང་། ཤར་ལྷོར་ཡེ་ལས་གནོད་སྦྱིན་ཟུམ་རྣ། ལྷོ་ནུབ་ཏུ་ས་ལས་གནོད་སྦྱིན་ཏུང་རྣ། ནུབ་བྱང་དུ་ཧ་ལས་གནོད་སྦྱིན་དྲིལ་བུའི་རྣ་བའམ་རྣ་གསུམ། བྱང་ཤར་དུ་ཨཾ་ལས་གནོད་སྦྱིན་རྣ་བོ་ཆེ་སྟེ་བློན་པོ་བཞི་དང་། ལྷ་རྣམས་ཀྱི་ཕྱོགས་བཞིར། ཤར་དུ་ཧྲཱི་ལས་རྒྱལ་ཆེན་ཡུལ་འཁོར་སྲུང་དཀར་པོ་མདའ་གཞུ་དང་པི་ཝཾ་འཛིན་པ། གླང་པོ་ཆེ་ལ་ཞོན་པ། ལྷོར་བེ་ལས་འཕགས་སྐྱེས་པོ་སྔོན་པོ་རལ་གྲི་འཛིན་པ། མ་ཧེ་ལ་ཞོན་པ། ནུབ་བྱང་དུ་བི་ལས་སྤྱན་མི་བཟང་དམར་པོ་སྦྲུ་གདུང་དང་སྦྲུལ་ཞགས་འཛིན་པ། ཆུ་སྲིན་ལ་ཞོན་པ། བྱང་དུ་བཻ་ལས། ལས་མཁན་ངལ་གསོས་པོ་ལྷུང་ནག་དབྱུག་ཏོ་འཛིན་པ། ཐམས་ཅད་ཀྱང་གོ་ཆ་བགོས་ཤིང་། སྲིན་པོ་ལྟར་ཆེས་ཁྲོས་པའོ། །སྒོ་བཞིར་ལྕགས་ཀྱུ་ཞགས་པ་ལྕགས་སྒྲོག་དྲིལ་བུ་མ་བཞི་དང་། གྲུ་བཞིར་མཆོད་པའི་ལྷ་མོ་བཞི་དང་། གཞན་ཡང་གཤིན་རྗེའི་རྒྱལ་པོ་བཞི་དང་། སྲིན་པོའི་དེད་དཔོན་བཞི་ལ་སོགས་པ། ཕོ་ཉ་དྲག་གཏུམ་གྱི་ཚོགས་དང་སྡེ་བརྒྱད་གྲངས་མེད་པས་བསྐོར་དེ་བཞུགས་པའོ། །

རང་གི་སྙིང་ག་ནས་འོད་འཕྲོས་ཏེ། ཡེ་ཤེས་སེམས་དཔའ་བཛྲ་ས་མཱ་ཛཿ ཧཱུྃ་རི་རྒྱལ་ལྷུན་པོའི་བྱང་ཕྱོགས་ནས། །ལྕང་ལོ་ཅན་གྱི་ཕོ་བྲང་ནས། །མཐིང་ནག་འབར་བའི་དཀྱིལ་འཁོར་ནས། །ཆོས་སྐྱོང་རྒྱལ་པོ་རྣམ་ཐོས་སྲས། །མངོན་པར་རྫོགས་པར་སངས་རྒྱས་ཀྱང་། །འགྲོ་བའི་དོན་དུ་སྐུ་སྤྲུལ་པ། །ཆིབས་སུ་རྫུ་འཕྲུལ་རྟ་ལ་ཆིབས། །སྐུ་མདོག་ནག་པོ་བསེ་ཁྲབ་གསོལ། །གསེར་གྱི་རྨོག་ཞུ་གྱེན་དུ་བརྫེས། །གཡས་ཀྱི་རལ་གྲིས་དགྲ་བགེགས་སྒྲོལ། །གཡོན་པ་མདའ་དར་དམག་དཔུང་གཡོབ། །ཁྱོད་ནི་དམག་དཔོན་ཆེན་པོ་སྟེ། །གནོད་སྦྱིན་བྱེ་བའི་དམག་དང་བཅས། །མ་མོ་གནོད་སྦྱིན་གཤིན་རྗེའི་ཚོགས། །དགྲ་བགེགས

འདུལ་བའི་དོན་སླད་དུ། །འཁོར་དང་བཅས་ཏེ་གཤེགས་སུ་གསོལ། །ཧཱུྃ་བཻ་ཏཱ་རཀ་ཤ་ཧྲཱིཿས་མ་ཡ་ཛཿ ཛཿཧཱུྃ་བཾ་ཧོཿ དཔལ་ལྡན་མགོན་པོ་རྣམ་ཐོས་སྲས། །ཐུགས་རྗེས་འཕོངས་པ་ལས་སྒྲོལ་བ། །འཕྲིན་ལས་རྫོགས་མཛད་དཔའ་བོ་ཆེ། །འཁོར་དང་བཅས་ལ་ཕྱག་འཚལ་བསྟོད། །ཧཱུྃ་བཻ་ཏཱ་རཀྵ་ཧྲཱིཿ ཨ་ཏི་པུ་ཧོ། པྲ་ཏི་ཙྪ་ཧོ། ཡབ་ཅིག་རྒྱལ་པོ་རྣམ་ཐོས་བུ། །མ་མོ་ལ་སོགས་འཁོར་གྱིས་བསྐོར། །ཀུན་གྱི་ཡབ་གཅིག་དཔལ་འབར་བ། །དགྱེས་ཤིང་བརྟན་པར་བཞུགས་སུ་གསོལ། །ཧཱུྃ་བཻ་ཏཱ་རཀྵ་ཧྲཱིཿས་མ་ཡ་ཏིཥྛ་ལྷན། ཧཱུ་ཆོས་སྐྱོང་སོགས་ལ་མཆོད་པ་འབུལ་བ་ནི། །ཡོན་ཆབ་མེ་ཏོག་སྤོས་དང་མར་མེ་དང་། །དྲི་མཆོག་ཞལ་ཟས་སྒྲུན་གཟིགས་སྣ་ཚོགས་པ། །ཆོས་སྐྱོང་འཁོར་བཅས་རྣམས་ཀྱིས་བཞེས་སུ་གསོལ། །གཟུགས་ལེགས་སྒྲ་སྙན་པི་ཝཾ་གླིང་བུ་དང་། །དུང་དང་རྔ་ཟ་ཅང་ཏེ་ཌ་མ་རུ། དྲི་ཞིམ་སྤོས་མཆོག་ན་བཟའ་བཞེས་སུ་གསོལ། །ཧཱུྃ་བཻ་ཏཱ་རཀྵ་ཧྲཱིཿས་མ་ཡ་ཧོཿ གཞན་ཡང་ཁྱད་པར་སྨད་དུ་བྱུང་བ་ཡི། །ཤ་ལྔ་བདུད་རྩི་ལྔ་སྦྱར་དམ་ཚིག་རྫས། །ཤ་ཁྲག་དམར་གྱི་གཏོར་མ་ཚང་དང་བཅས། །རུ་ཏྲ་སྒྲོལ་བའི་ཙིཏྟ་མཆོད་པར་བཞེས། །ཧཱུྃ་བཻ་ཏཱ་རཀྵ་ཧྲཱིཿཔཉྩ་ཨ་མྲི་ཏ་ཁཱ་ཧི། དགྲ་བགེགས་ཀྱི་ཙིཏྟ་ལ་ཁཱ་རཾ་ཁཱ་ཧི། ཧཱུ་རིན་ཆེན་མགོན་པོ་བཅོམ་ལྡན་འདས། །སངས་རྒྱས་ཀུན་ནས་སྤྲུར་སངས་རྒྱས། །འགྲོ་བའི་བསམ་པ་རྫོགས་མཛད་པ། །ངལ་གསོས་པོ་ལ་ཕྱག་འཚལ་བསྟོད། །འོག་མིན་བླ་མེད་གནས་མཆོག་ནས། །བྱང་ཆུབ་སེམས་དཔའ་རིན་ཆེན་མང་། །འགྲོ་བའི་རེ་འདོད་སྐོང་མཛད་པ། །ཐུགས་རྗེ་ཅན་ལ་ཕྱག་འཚལ་བསྟོད། །དྲང་སྲོང་རྣམ་མང་ཐོས་པ་དང་། །ལྷ་མོ་དཔལ་ཚུལ་བཟང་མོ་ཡི། །སྲས་སུ་སྨོན་ལམ་རྫོགས་མཛད་པ། །རྣམ་ཐོས་སྲས་ལ་ཕྱག་འཚལ་ལོ། །

ལྷུང་ལོ་ཙན་གྱི་ཕོ་བྲང་ན། །བཟང་པོའི་ཁྲི་ལ་བཞུགས་ནས་ནི། །གཏེར་ཆེན་བཞི་ལ་མངའ་མཛད་པ། །ཧཱུྃ་ཧྲཱ་ལ་ལ་ཕྱག་འཚལ་ལོ། །ལྷ་ཆེན་ཁྱོད་ནི་ཁྲོས་པའི་ཚེ། ། སྤྱན་རྩ་དམར་པོ་བཟློག་པ་ཡིས། །དགྲ་ལ་མི་ནད་ཕྱུགས་ནད་གཏོང་། །ལུས་ངན་པོ་ལ་ཕྱག་འཚལ་བསྟོད། །གཤིན་རྗེ་ཡ་མན་ཏ་ཀ་ཡིས། །གདོང་དམར་འདུལ་བར་དབང་བསྐུར་བ། །གཤིན་རྗེ་དམར་པོ་སྲོག་གི་བདག །མ་རུ་རྩེ་ལ་ཕྱག་འཚལ་ལོ། །རྒྱ་གར་རྡོ་རྗེ་གདན་དྲུང་དུ། །རྒྱལ་བ་ཤཱཀྱ་ཐུབ་པ་ཡིས། །ཆོས་འཁོར་སྲུང་མར་དབང་བསྐུར་བ། །བསྙོ་བ་ཆེ་ལ་ཕྱག་འཚལ༔ །བྲུ་གུའི་ཡུལ་དུ་གཤེགས་པ་ན། །བྲུ་གུ་ཧྲ་དམག་རྒྱལ་པོ་ཡིས། །སྲུང་མ་ཆེན་པོར་དབང་བསྐུར་བ། །ཀུ་བེ་ར་ལ༔ རྒྱ་ནག་ཡུལ་དུ་གཤེགས་པའི་ཚེ། །རྒྱ་ཆེན་དར་བཙན་དམར་པོ་ཡིས། །ཏེ་ཏེའི་སྲུང་མར་མངའ་གསོལ་བ། །མདུང་དམར་ཅན་ལ་ཕྱག་འཚལ་ལོ། །བོད་ཡུལ་དབུས་ཀྱི་བསམ་ཡས་སུ། །སློབ་དཔོན་པདྨ་འབྱུང་གནས་ཀྱིས།། སྲུང་མ་ཆེན་པོར་དབང་བསྐུར་བ། །ཆོས་ཀྱི་རྒྱལ་པོར་ཕྱག་འཚལ་ལོ། །ཆོས་སྐྱོང་རྒྱལ་པོ་རྫུ་འཕྲུལ་ཅན། །ཁྱོད་ཀྱི་མཐུ་སྟོབས་བསམ་མི་ཁྱབ། །སྔོན་གྱི་ཐུགས་དམ་རྗེས་དགོངས་ལ། །ད་ལྟ་བདག་གི་མགོན་མཛོད་ཅིག །ཤར་ཕྱོགས་རྒྱ་མཚོའི་གླིང་དཀྱིལ་ནས། །གཤིན་རྗེ་ཁྲོས་པའི་མཐུ་མོ་ཆེ། །འཇིགས་པའི་བུད་མེད་དཀར་ལ་འཆེར། །བདུད་མོ་མགོ་དགུ་མ་ལ་བསྟོད། །དེས་འགྲེ། ལྷོ་ཕྱོགས་རྒྱ་མཚོའི༔ གཤིན་རྗེ༔ འཇིགས་པའི་བུད་མེད་ནག་ལ་ཞམ། །གཤིན་རྗེ་ལག་རིང་མ་ལ་བསྟོད། །ནུབ་ཕྱོགས་རྒྱ་མཚོའི༔ གཤིན་རྗེ༔ འཇིགས་པའི་བུད་མེད་དམར་ལ་འབར། །སྲིན་མོ་ཕུང་ཁྲོལ་མ་ལ་བསྟོད། །བྱང་ཕྱོགས་རྒྱ་མཚོའི༔ གཤིན་རྗེ༔ འཇིགས་པའི་བུད་མེད་ལྗང་ནག་འཐིབས། །མ་མོ་ལག་བརྒྱ་མ་ལ་འདུད། །སྲས

མཆོག་དམ་པ་རཀྟ་ལ། །མགོ་དགུ་སྲིན་པོའི་ཆ་ལུགས་ཅན། །ཆུ་སྲིན་རྒྱལ་མཚན་སྦྲུལ་ཞགས་འཛིན། །གདུག་པ་འདུལ་མཛད་ཁྱོད་ལ་བསྟོད། །གནོད་སྦྱིན་ཧྣ་ན་སྐུ་མདོག་སེར། །ཞལ་གཅིག་ཕྱག་གཉིས་ཞབས་གཉིས་པ། །རྩེ་གསུམ་ཐོད་ཁྲག་འབར་བ་འཛིན། །གདུག་པ་འདུལ་མཛད་ཁྱོད་ལ་བསྟོད། །གནོད་སྦྱིན་ཀ་ལ་འཇིགས་གཟུགས་སྨུག །ཞལ་གཅིག་ཕྱག་གཉིས་ཞབས་གཉིས་པ། །བེ་ཅོན་ཐོད་ཁྲག་འབར་བ་འཛིན། །གདུག་པ་འདུལ་མཛད་ཁྱོད་ལ་བསྟོད། །ཀུ་བེ་ར་ནི་སྐུ་མདོག་ལྗང་། །ཞལ་གཅིག༔ དབྱུགས་ཐོ་འབར་བ་ཐོད་ཁྲག་འཛིན། །གདུག་པ་འདུལ་མཛད༔ །རིགས་པ་ཐུམ་ཛ་དམར་ལྗང་ལ། །ཞལ་གཅིག༔ །རྒྱལ་མཚན་དང་ནི་ནེའུ་ལེ་འཛིན། །གདུག་པ༔ རིགས་པ་དུང་ཛ་སེར་ལྗང་ལ། ཞལ་གཅིག༔། མདུང་དམར་དང་ནི་ནེའུ་ལེ་འཛིན། །གདུག་པ༔ རིགས་པ་ཛ་གསུམ་ལྗགས་ནག་ལ། །ཞལ་གཅིག༔ རྩེ་གསུམ་དང་ནི་ནེའུ་ལེ་འཛིན། །གདུག་པ༔ རིགས་པ་ཛ་ཆེན་དཀར་ལྗང་ལ། ཞལ་གཅིག༔ དབྱུག་པ་འབར་བ་ནེའུ་ལེ་འཛིན། །གདུག་པ་འདུལ་མཛད་ཁྱོད་ལ་བསྟོད། །ཤར་ཕྱོགས་ན་ནི་ཡུལ་འཁོར་སྲུང་། །ཤར་གྱི་དགྲ་བགེགས་འདུལ་མཛད་ཅིང་། །ཤར་ཕྱོགས་བསྟན་པ་སྐྱོང་བ་པོ། །དྲི་ཟའི་རྒྱལ་པོ་ཕྱག་འཚལ་བསྟོད། །ལྷོ་ཕྱོགས་ན་ནི་འཕགས་སྐྱེས་པོ། །ལྷོ་ཡི་དགྲ༔ ལྷོ་ཕྱོགས་བསྟན་པ༔ གྲུལ་བུམ༔ ནུབ་ཕྱོགས་ན་ནི་སྤྱན་མི་བཟང་། །ནུབ་ཀྱི༔ ནུབ་ཕྱོགས༔ ཀླུ་འབྲུག་རྒྱལ་པོ༔ བྱང་ཕྱོགས་ལས་མཁན་རྣམ་ཐོས་བུ། །བྱང་གི༔ བྱང་ཕྱོགས༔ གནོད་སྦྱིན་རྒྱལ་པོ༔ ཤར་ཕྱོགས་སྒོ་སྲུངས་ཆེན་མོ་ན༔ དཀར་མོ་ཞལ་གཅིག་ཕྱག་གཉིས་མ། ཁྲོ་གཏོད་བརྒྱང་བསྐུམ་གར་གྱིས་རོལ། །ལྕགས་ཀྱུ་འཛིན་ལ་ཕྱག་འཚལ་ལོ། །ལྷོ་ཕྱོགས་སྒོ༔ སེར་མོ་ཞལ༔ ཁྲོ་གཏོད༔ ཞགས་པ་འཛིན་པ༔ ནུབ

ཕྱོགས༔ དམར་མོ༔ ཁྲོ་རྒོད༔ ལྕགས་སྒྲོག༔ བྱང་ཕྱོགས༔ ལྗང་ནག༔ ཁྲོ་རྒོད༔ དྲིལ་བུ་འཛིན༔ གཞན་ཡང་མཆོད་པའི་ལྷ་རྣམས་དང་། །ཁྲིང་ཕོ་ཁྲིང་མོ་ཕོ་ཉ་བྲན། །ལྷ་སྲིན་སྡེ་བརྒྱད་མཐུ་བོ་ཆེ། །དེ་དག་ཀུན་ལའང་ཕྱག་འཚལ་བསྟོད། ། ཛཿཧཱུྃ་བཾ་ཧོཿ དམ་ཚིག་འཁོར་ལོ་དང་གཉིས་སུ་མེད་པར་ཐིམ། ཨོཾ་བཛྲ་རཀྵ་ཨ་བྷི་ཥིཉྩ་མཾ། མི་བསྐྱོད་པས་དབུ་ལ་བརྒྱན་པར་གྱུར། དཔྲལ་བར་ཨོཾ། མགྲིན་པར་ཨཱཿ ཐུགས་ཀར་ཧཱུྃ། བསྙེན་པའི་སྐབས་ཡིན་ན། ཨོཾ་བཻ་ཤྲཱ་མ་ཎ་ཡ་ཧཱུྃ་སྭཱཧཱ། ཏཱ་ཀ་རཀྵ་ཧྲཱིཿ ཞེས་བཟླ་བ་མན་ངག་ཞལ་གདམས་ཀྱི་ཡིག་ཆུང་ན་ཡོད། རྒྱུན་བཟླས་ལ། ཨོཾ་བཻ་ཤྲཱ་བ་ཎ་ཡ་ཧྲཱིཿ ཧྲཱི་བཻ་ཀྲི་སཏྭ་ཤ་ཏྲུན་ཧཱུྃ་ཧྲཱུྃ། གཤིན་རྗེ་ལྟར་སྒྲུབ་པའི་སྔགས་སོ། །ཧཱུྃ་བཻ་ཏཱ་ཀ་རཀྵ་ཧྲཱིཿ རྒྱུན་བཟླས་ཀྱི་སྙིང་པོ་འབྲུ་དྲུག་པ་སྟེ་མ་མོ་ལྟར་སྒྲུབ་པའི་སྙིང་པོའོ། །དེ་ལ་རཀ་མོ་རུ་དྲི་རཾ་བཾ་རི་ལི་ལི་མཱ་ར་ཡ་སྙིང་ལ་ཁྲག་ཁྲཾ། མཱ་ར་དུ་ཡ་སོད་ཐད་སུ་ཐད་བུ་ཧྲཱིཿ ཚོ་མོ་མཱ་ར་ཡ་ཐད། ཅེས་བཏགས་པ་ནི་ཐད་སྔགས་སོ། །དེ་ལྟར་བཟླས་པ་ཅི་འགྲུབ་བྱ། དུན་དུན་རྨུགས་རྨུགས་པ་ཤང་ཙ་ལ་ཙ་ལ། པ་ཙ་པ་ཙ། ཧེ་མ་ཧེ་མ། ཐད་ན་ཐད་ན། ཐད་ཏུ་ཡོང་ཐད་མེ་ཤ་ཡ་ཚེག་མོ་ལ་མཱ་ར་ཡ་ཐད་ཐད། ཐད་བསད་སྦྲགས་པའོ། །དེ་དག་ཅི་རིགས་པར་བཟླའོ། །བཟླས་པ་གྲོལ་ནས། འདིར་གཏོར་བསྔོ་བྱེད་ན། གཏོར་མ་ཨ་མྲྀ་ཏས་བསངས། སྭ་བྷཱ་ཝས་སྦྱངས། སྟོང་པའི་ངང་ལས་ཡཾ་ལས་རླུང་། རཾ་ལས་མེ། ཨ་ལས་མི་མགོའི་སྒྱེད་པུ་གསུམ། དེའི་སྟེང་དུ་ཨོཾ་ལས་ཐོད་པའི་ནང་དུ། ཨོཾ་ཧཱུྃ་ཏྲཱཾ་ཧྲཱིཿཨ། མུཾ་ལཾ་མཾ་པཾ་ཏཾ་ལས་ཤ་ལྔ་བདུད་རྩི་ལྔ། དེ་རྣམས་ཞུ་བ་ལས་བྱུང་བའི་གཏོར་མ་བདུད་རྩིའི་རྒྱ་མཚོ་ཆེན་པོར་གྱུར། རང་གི་སྙིང་ག་ནས་འོད་ཟེར་འཕྲོས། གནོད་བྱེད་གདུག་པ་ཅན་ཐམས་ཅད་བཀུག་སྟེ་བསྒྲལ་བའི་ཤ་ཁྲག་གི་ཕུང་པོ་ཆེན་པོ་དང་གཏོར་མ་གཅིག་ཏུ་འདྲེས་པ་ནམ་མཁའ་དང་མཉམ་པར་གྱུར། ཨོཾ་ཨཱཿཧཱུྃ། ལན་གསུམ། ཨ་ཀཱ་

རོ་སོགས། ཨོཾ་རུ་རུ་སྤྲུ་རུ་སོགས། ན་མཿསརྦ་ཏ་ཐཱ་ག་ཏ་བྷྱོ་བི་ཤྭ་སོགས། གསུམ་གསུམ་གྱིས་བྱིན་གྱིས་བརླབས། ཨོཾ་ཨ་མྲྀ་ཏ་ཀུཎྜ་ལི་ཧ་ན་ཧ་ན་ཧཱུྃ་ཕཊ། ཨོཾ་བཻ་ཤྲཱ་བ་ཎ་ཡ་ཧཱུྃ་ཕཊ། ཨེ་དམ་བ་ལིཾ་གྲྀཧྞནྟུ། ས་མ་ཡ་རཀྵནྟུ་མ་མ་སརྦ་སིདྡྷི་མྨེ་པྲ་ཡཙྪ་མ་མ་སརྦ་ཀརྨ་སྭཱ་ཧཱ་ཡ་ཨ་མོ་ཀྵ་ཡ་སྭཱ་ཧཱ། ཞེས་ལན་བདུན་གྱིས་ཕུལ། བཻ་ཏྲ་ག་རཀྵ་བྷྱོཿ མཏྟ་ཡཀྵ་རཀྵ་ས་དུ་ཏ་གེང་ཀ་ར། ཏྲི་བོ་བི་བཻ་ས་པཱ་རི་ཤཱ་རེ་བྷྱཿ ཨོཾ་ཨ་ཀཱ་རོ་སོགས་ལན་གསུམ་གྱིས་འཁོར་ལ་འབུལ། ཨརྒྷཾ་སོགས་བསྟོད་ཐུང་གཅིག་འདོན། མཆོད་སྦྱིན་གཏོར་མ་འདི་བཞེས་ལ་སོགས། འཕྲིན་ལས་གཞོལ། བར་འདིར་གླུ་གཏོར་གཏོང་ངོ་། །འདི་དག་གསར་མའི་ལུགས་ཀྱི་གཏོར་ཆོག་ཡིན་ཀྱང་། ངེས་པར་ཕྱག་ལེན་དུ་བྱེད་ཀྱིན་འདུག །རྒྱུན་གྱི་གཏོར་བསྔོ་ལ་ཤེན་ཏུ་མཁོ་བར་ཡང་སྣང་ངོ་། །དེ་ནས་སྐབས་འདིར་རྫུ་འཕྲུལ་བསྟོད་བསྐང་བྱ་སྟེ། ཆོས་སྐྱོང་རྒྱལ་པོ་རྫུ་འཕྲུལ་ཅན། ཁྱོད་ཀྱི་མཐུ་སྟོབས་བསམ་མི་ཁྱབ། །སྟེ་བོ་ཆེ་ལ་སྟོབས་པོ་ཆེ། །འཇིག་རྟེན་སྐྱོང་བ་གྲགས་དང་ལྡན། །ལྷ་ཡི་གཙོ་བོ་མཛད་པའི་ཚེ། །ལྷ་ཆེན་བརྒྱད་ཀྱི་འཁོར་གྱིས་བསྐོར། །ལྷ་དམག་འབུམ་གྱི་ཚོགས་དང་བཅས། །འདོད་ཡོན་རྣམ་ལྔས་ཐུགས་དམ་བསྐང་། །ཀླུ་ཡི་གཙོ་བོ༔ ཀླུ་ཆེན་བརྒྱད༔ ཀླུ་དམག་འབུམ༔ དུག་ཆེན་གཏོར་མས་ཐུགས་དམ་བསྐང་། །གནོད་སྦྱིན་གཙོ་བོ༔ གནོད་སྦྱིན་བརྒྱད་ཀྱི༔ གནོད་སྦྱིན་འབུམ༔ རྫུ་འཕྲུལ་ཏ་ཡི་ཐུགས་དམ་བསྐང་། །གཤིན་རྗེའི་གཙོ་བོ༔ མ་རུ་ཙེ་བཞིའི༔ གཤིན་རྗེ་འབུམ༔ ཙ་ར་དམར་པོས་ཐུགས་དམ་བསྐང་། །མ་མོའི་གཙོ་བོ༔ བདུད་མོ་བཞིའི༔ མ་མོ་འབུམ༔ ཤ་ཁྲག་དམར་གྱིས་ཐུགས་དམ་བསྐང་། །ཐེ་རང་གཙོ་བོ༔ ཐེ་རང་བརྒྱད་ཀྱི༔ ཐེ་རང་འབུམ༔ སྣ་ཚོགས་རྫས་ཀྱི་ཐུགས་དམ་བསྐང་། །འགོང་པོའི་གཙོ་བོ༔ ཁྲུ་ལེ་ལག་དགུ་མཆེད་བཞིས་བསྐོར། །ཕུང་བྱེད་འབུམ༔ དགྲ་བགེགས་སྒྲོག་གིས་ཐུགས

དམ་བསྣངས། །དྲི་ཡི་རྟེན་རྫས་ཡིན་པའི་ཕྱིར། །རྟ་མཆོག་སྔོན་པོ་རྒྱན་ལྡན་
འདི། །རྒྱལ་ཆེན་འཁོར་དང་བཅས་ལ་འབུལ། ཁྱེད་ཀྱི་ཐུགས་དམ་སྐོང་གྱུར
ཅིག །ནང་གི་རྟེན་རྫས་ཡིན་པའི་ཕྱིར། །འཁོར་བཅས་བྲིས་སྐུ་མཚན་ལྡན་འདི།།
རྒྱལ་ཆེན་འཁོར་དང་བཅས་ལ་འབུལ། ཁྱེད་ཀྱི་ཐུགས་དམ་སྐོང་གྱུར་ཅིག །
གསང་བའི་རྟེན་རྫས་ཡིན་པའི་ཕྱིར། །གྲི་སྙིང་འཁོར་ལོ་སྤུགས་བཅས་འདི། །
རྒྱལ་ཆེན་འཁོར་དང་བཅས་ལ་འབུལ། ཁྱེད་ཀྱི་ཐུགས་དམ༔ ཁམས་གསུམ
དབང་དུ་བསྡུ་བའི་ཕྱིར། །མདུང་དམར་དར་གྱིས་བརྒྱན་པ་འདི། རྒྱལ་ཆེན༔
ཁྱེད་ཀྱི་ཐུགས༔ འབོད་པའི་དམ་རྫས་ཡིན་པའི་ཕྱིར༔ མདའ་དར་དམར་པོ་
སྤུགས་ཅན་འདི། །རྒྱལ་ཆེན༔ ཁྱེད་ཀྱི༔ རྟག་ཏུ་མི་འབྲལ་འགྲོགས་པའི་ཕྱིར། །
འདོད་དགུ་འབྱུང་བའི་རྟག་གཏོར་འདི། །རྒྱལ་ཆེན༔ །ཁྱེད་ཀྱི་རྒྱུན་དུ་འཕྲིན་ལས
བཅོལ་བའི་ཕྱིར། །དམར་ནག་བཞོས་བུ་ཟུར་གསུམ་འདི། །རྒྱལ་ཆེན༔ ཁྱེད་
ཀྱི༔། །དགྱེས་པའི་དམ་རྫས་ཡིན་པའི་ཕྱིར། །ཇ་གད་ཕུད་ཀྱི་མཆོད་པ་འདི། །
རྒྱལ་ཆེན༔ ཁྱེད་ཀྱི༔ སྔོན་གྱི་ཐུགས་དམ་བསྐུལ་བའི་ཕྱིར། །བདུད་རྩི་སྨན་གྱི་རྒྱ
མཚོ་འདི། །རྒྱལ་ཆེན༔ ཁྱེད་ཀྱི༔ དགྲ་བགེགས་རྦད་ནས་གཅོད་པའི་ཕྱིར། །རཀྟ་
དམར་གྱི་ཨརྒྷཾ་འདི། །རྒྱལ་ཆེན༔ ཁྱེད་ཀྱི༔ རྟག་ཏུ་དྲི་ལ་དགྱེས་པའི་ཕྱིར། དྲི
ཞིམ་སྤོས་ཀྱི་དུད་པ་འདི། །རྒྱལ་ཆེན༔ ཁྱེད་ཀྱི༔ གནོད་སྦྱིན་དགྱེས་པའི་དམ
རྫས་ནི། །སྣ་ཚོགས་ཤིང་འབྲས་དམ་པ་འདི། རྒྱལ་ཆེན༔ ཁྱེད་ཀྱི་ཐུགས་དམ༔
གཞན་ཡང་མཆོད་རྫས་ནོར་སྣ་རྣམས། །མོ་བཙུན་གཡོག་འཁོར་རྐང་འགྲོས
སོགས། །སྲིད་པ་གསུམ་ན་ཡོད་རྒྱུ་ཅིག །གཟུང་རྒྱུ་ཐམས་ཅད་འབུལ་གྱི་བཞེས།།
ཆོས་སྐྱོང་མགོན་པོའི༔ དེ་རིང་བདག་གི་མགོན་ལ་བྱོན། །རྒྱན་གྱི་གཏོར་མ་འདི་

བཞེས་ལ། དམ་ཉམས་དགྲ་བགེགས་རྡུལ་དུ་རློགས། །ཤིན་ཏུ་གདུངབསཕྲིན་བསྐུལ་ན། །མ་ཡེངས་ཆོས་སྐྱོང་ཐུགས་དམ་ཅན། །སྔོན་གྱི་དམ་ཚིག་རྗེས་དགོངས་ལ། རྫུ་འཕྲུལ་མཐུ་ཡི་དངོས་གྲུབ་སྩོལ། །ཅེས་བསྟང་ངོ་། །དེ་ནསདགྲཚོམསམ་འཕྲིན་ལས་བསྐུལ་བ་ནི། གོང་བཞིན། ཧཱུྃ་རི་རྒྱལ་ལྷུན་པོ་ ཞེས་པ་ནས། ཁྲེ་བའི་དམག་དང་བཅས། །དམག་དཔུང་བསྐྱེད་ལ་རུ་མཚོན་ཕྱར། །ཐུ་བ་བརྗེས་ལ་ཕྲག་པ་ཕུད། །དགྲ་བོའི་ཡུལ་དུ་དམག་སྣ་དྲོངས། །རྣལ་འབྱོར་བདག་ལདགྲབྱུངན། །ཆོསགཅིག་རྒྱལ་པོ་དགྲ་ལ་ཆོས། །ཆོསགཅིག་ལྷ་ཆེན་དམག་ལ་ཆོས། །རྟགས་དང་མཚན་མ་ཁྱེར་ལ་ཤོག །འབྲུ་དྲུག་པ་ལ་དབྱངས་ལན་གསུམ་བྱས་ནས། གཏོརམདབྱུས་མ་ལ་སྣན་དང་རཀྟ་བྲན་ནོ། །

ཧཱུྃ༔ མཐིང་ནག་གྲུ་གསུམ་འབར་བའི་ཤར་ཕྱོགས་ནས། །བདུད་མོ་གཤིན་རྗེ་མགོ་དགུ་མ། །ཚིབས་སུ་མཛོ་མོ་རུ་ཡོན་ཚིབས། །གཤིན་རྗེ་ཁྲོས་པའི་མཐུ་མོ་ཆེ། །ན་བཟའ་དཀར་ནག་འབར་བ་ལ། །ཕྱག་ན་དུང་གི་སྤུ་གྲི་ཐོགས། །དགྲ་བོའི་བཤན་མོ་བདུད་ཀྱི་མ། །བདུད་མོ་གཤིན་རྗེ་མགོ་དགུ་ལས། །མགོ་གཅིག་བང་གི་ལྷ་ལ་རྒྱུག །མགོ་གཅིག་ཕུགས་ཀྱི་ནོར་ལ་རྒྱུག །མགོ་གཅིགའཚན་གྱི་བུ་ལ་རྒྱུག །མགོ་གཅིག་སྟེང་གི་ཕོ་ལ་རྒྱུག །མགོ་གཅིག་འོག་གི་མོ་ལ་རྒྱུག །མགོ་གཅིག་ར་བའི་ཕྱུགས་ལ་རྒྱུག །མགོ་གཅིག་སྒོ་ཡི་ཁྱི་ལ་རྒྱུག །མགོགཅིག་ཕྱི་ཡི་ཞིང་ལ་རྒྱུག །མགོ་གཅིག་སྲོག་གི་གཤེད་མ་གྱིས། །གཤེདམསའཕྲུགས་ཤིང་ཚེ་ངེས་ཐོབ། །བདུད་མོ་གཤིན་རྗེ་མགོ་དགུ་མ། །རྣལ་འབྱོརབདགལདགྲ་བྱུང་གི །ཆོས་གཅིག་སྲིང་མོ་དགྲ་ལ་ཆོས། །ཆོས་གཅིགདམཅནདགྲ་ལ་ཆོས། །བདུད་མོ་གཤིན་རྗེ་མགོ་དགུ་མས། །དམ་ཉམས་དགྲ་བོའི་ཙིཏྟ་ལ་མ་ར་ཡ་ན་ཛ

ཛཿཧྰོཿཧྰོཿ ཤར་གྱི་གཏོར་མ་ལ་སྨན་རཀ་བྲན་ནོ། །ཧྰོཿ མཐིང་ནག་གྲུ་གསུམ་འབར་བའི་ལྗོ་ཕྱོགས་ནས། །བདུད་མོ་གཤིན་རྗེ་ལག་རིང་མ། །ཚིབས་སུ་མ་ཧེ་བརྗིད་པ་ཆིབས། །རཀ་ཤ་ཁྲིས་པའི་སྙིང་ཟན་མ། །སྐུ་སྟོད་ཟངས་ཀྱི་ཁྲིམ་འབག་ལ། །སྐུ་སྨད་ལྕགས་ཀྱི་ཤམ་ཐབས་ཅན། །ལག་སྟོང་བར་སྣང་ཞུལ་མཛད་མ། །ལག་པ་ལྔ་བརྒྱས་དགྲ་བོ་འཛིན། །ལག་པ་ལྔ་བརྒྱས་དགྲ་བོ་གསོད། །དྲེགས་ཤིག་དགྲ་བོའི་མགུལ་ནས་དྲོངས། །བདུད་མོ་གཤིན་རྗེ་ལག་རིང་མ། །རྦལ་འཁོར་བདག་ལ་ སོགས་འདིའི་སྔ་མ་དང་འདྲ།

ཧྰོཿ གྲུ་གསུམ་མཐིང་ནག་འབར་བའི་ནུབ་ཕྱོགས་ནས། །བདུད་མོ་གཤིན་རྗེ་ཕུང་ཁྲོལ་མ། །ཚིབས་སུ་གཡག་གུ་ཚ་བ་ཆིབས། །ཤུ་ལ་ར་ཛ་དགྲ་བོའི་གཤེད། །མི་ལྤགས་སྣོན་པ་གོས་སུ་གྱོན། །རྒྱུ་མའི་འཕྲེང་བ་ཐོད་དུ་བཅིངས། །དབུ་ལས་སྤྲུལ་པའི་གཤིན་རྗེ་ཁྲམ་ཐོགས་འགྱེད། །གཡས་པ་ལྕགས་ཀྱི་ཐོར་བ་བསྣམས། །བསྟན་པ་བསྲུབ་པའི་མགོ་ལུས་ཁྲོལ། །གཡོན་པ་ཟངས་ཀྱི་སྡེ་མོ་འབར། །དགྲ་བོའི་གློ་སྙིང་སྤྱར་གྱིས་འདེབས། །བདུད་མོ་གཤིན་རྗེ་ཕུང་ཁྲོལ་མ། །རྦལ་འཁོར་ སོགས་གོང་བཞིན། བདུད་མོ་གཤིན་རྗེ་ཕུང་ཁྲོལ་མས། །དམ་ཉམས་དགྲ་བོ་ཆེ་གེ་མོ། །ཝཾ་རིལ་རིལ་མཱ་ར་ཛ། གཏོར་མ་ནུབ་མ་ལ་སྨན་རཀ་བྲན་ནོ།།

ཧྰོཿ གྲུ་གསུམ་མཐིང་ནག་འབར་བའི་བྱང་ཕྱོགས་ནས། །བདུད་མོ་གཤིན་རྗེ་ལག་བརྒྱ་མ། །ཚིབས་སུ་རྐྱང་བུ་ཁ་དཀར་ཆིབས། །སྐུ་ལ་དར་ནག་འཇོལ་བེར་གསོལ། །དམ་ཉམས་དགྲ་བོའི་སྙིང་འབྲིན་མ། །ཡཀྵ་སེན་ཤ་མཐུ་མོ་ཆེ། །གཡས་པ་ལྔ་བཅུ་ཞགས་པ་ཐོགས། །གཡོན་པ་ལྔ་བཅུ་ཁྲམ་ཤིང་ཐོགས། །ཁྱོད་ནི་ཀླུ་ཡི་སྲིང་མོ་སྟེ། །དགྲ་བོ་ཀླུ་དང་གཉན་ལ་གཏོད། །བདུད་མོ་གཤིན་རྗེ་གསོད་

བྱེད་མ། །རྣལ་འབྱོར་བདག་ལ་ སོགས་གོང་བཞིན། བདུད་མོ་ལག་བརྒྱ་མས་དམ་ཉམས་དགྲ་བོ་ཚལ་པ་ཚལ་པ། སྙིང་ཁྲག་ལ་མ་ར་ཡ་ཕཊ་ཛཿཛཿ འདི་མཚོན་རྟོགས་དབང་བཙན་པར་བྱས་ཀྱི། དཔེ་སྙིང་མང་པོ་ན་ནུབ་དང་བྱང་གོ་བརྗེས་པར་ཡང་འདུག་གོ །

ཧཱུྃ་རི་རྒྱལ་ལྷུན་པོའི་ཤར་ཕྱོགས་ན། །ཕོ་བྲང་ཆེན་པོ་སྤོས་ངད་ལྡན། །རྒྱལ་པོ་ཆེན་པོ་ཡུལ་འཁོར་སྲུང་། །སྐུ་མདོག་དཀར་པོ་བསེ་ཁྲབ་གསོལ། །གསེར་གྱི་སྒྲོག་ཞུ་གྱེན་དུ་བརྫེས། །ཕྱག་ན་གཽའུ་རྒྱུད་མང་བསྣམས། ཁྱོད་ནི་དམག་དཔོན་ཆེན་པོ་སྟེ། །དྲི་ཟ་འབུམ་གྱི་དམག་དང་བཅས། །དམག་དཔུང་བསྐྱེད་ལ་རུ་མཚོན་ཕྱོར། །ཐུ་བ་བརྫེས་ལ་ཁྲག་པ་ཕུད། །དགྲ་བོའི་ཡུལ་དུ་ནས། ལྷ་ཆེན་དམག་ལ་ཆོས་ཀྱི་བར་གོང་གཙོ་བོའི་སྐབས་བཞིན། རི་རྒྱལ་ལྷུན་པོའི་ལྷོ་ཕྱོགས་ན། །ཕོ་བྲང་ཆེན་པོ་ཆོས་ཀྱི་འཕགས། །རྒྱལ་པོ་ཆེན་པོའི་འཕགས་སྐྱེས་པོ། །མ་ཧེ་བརྗིད་པའི༔ སྐུ་མདོག་སྔོན་པོ་བསེ་ཁྲབ་གསོལ། །གསེར་གྱི༔ ཕྱག་ན་རལ་གྲི་འབར་བ་བསྣམས། ཁྱོད་ནི་དམག་དཔོན༔ གཤིན་རྗེ་འབུམ་གྱི༔ དམག་དཔུང་བསྐྱེད་ལ༔ སོགས་གོང་བཞིན། རི་རྒྱལ་ལྷུན་པོའི་ནུབ་ཕྱོགས་ན། །ཕོ་བྲང་ཆེན་པོ་རྒྱ་མཚོ་གླིང་། །རྒྱལ་པོ་ཆེན་པོ་སྤྱན་མི་བཟང་། །ཆུ་སྲིན་བསྒོལ་བའི༔ སྐུ་མདོག་དམར་པོ༔ གསེར་གྱི༔ ཕྱག་ན་སྐུ་གདུང་འོད་འབར་བསྣམས། ཁྱོད་ནི༔ ཀླུ་བདུད་འབུམ༔ དམག་དཔུང་བསྐྱེད་ སོགས་གོང་བཞིན། རི་རྒྱལ་ལྷུན་པོའི་བྱང་ཕྱོགས་ན། ཕོ་བྲང་ཆེན་པོ་ལྷུང་ལོ་ཅན། །ལས་བྱེད་རྒྱལ་ཆེན་རྣམ་ཐོས་སྲས། །སྐུ་མདོག་ལྷང་ནག༔ སེང་གེ་བརྗིད༔ གསེར་གྱི༔ ཕྱག་ན་དགྲ་འཇོམས་དབྱུག་ཏོ་བསྣམས། ཁྱོད་ནི༔ གནོད་སྦྱིན་འབུམ༔དམག་དཔུང་ སོགས་གོང་བཞིན། ཨོཾ་དྷྲི་ཏ་རཥྚ་ཡ་སྭཱ་ཧཱ། ཨོཾ་བི་རུ་ཌྷ་ཀ་ཡ་སྭཱ་ཧཱ། ཨོཾ་བི་རུ་པཀྵ་ཡ་སྭཱ་ཧཱ། ཨོཾ་བཻ་ཤྲ་བ་ཎ་ཡ་སྭཱ་ཧཱ། ཞེས་ཕྱོགས་བཞིའི

གཏོར་མ་ལ་སྦྱར་བཞིན་སྨན་རག་སྦྲེང་ངོ་། |སྲས་མཆོག་དམ་པའི་ནཱ་ཏུ་ལ། |འཇིགས་རྟེན་
རིགས་པའི་མཆེ་བ་ཅན། |གསོད་པའི་ལས་ལ་རབ་ཏུ་བརྩོན། |ཁྲོགས་མཚམས
སྐྱིན་ཐང་འཁོར་ལོ་ཅན། |བདག་གོ་དགྲ་བོ་དབང་དུ་བསྡུས། |དམ་ཉམས
རྣམས་ལ་ཙོག་འགྲེལ་ཐོང་། |བཙོལ་བའི་ལས་ལ་མཐུ་མ་ཆུང་། |གནོད་སྦྱིན་ཧྣ
ན་སྲོག་གི་གཤེད། |རིགས་པ་ཆེན་པོ་རྒྱ་རྒྱུད་འདྲེན། |སྨུ་མདོག་གསེར་ནག
འབར་བ་ལ། |ལག་ན་མཆོན་ཆའི་ཆར་པ་འབེབས། |གང་ནས་གང་དུ་ཐད་ཙམ
ན། |དགྲ་བོའི་སྲོག་རྩ་དྲོངས་ལས་ཤོག |བཙོལ་བའི༔ གནོད་སྦྱིན་ཀ་ལ་སྲོག་གི་
གཤེད། |བདུད་འདུལ་ནག་པོ་མཆེ་བ་ཅན། |ལག་ན་བེ་ཅོན་མེ་འབར་ཐོགས། |
དགྲ་བོའི་སྲོག་རྩ་ཆོད་ལས་ཤོག |བཙོལ་བའི༔ བདུད་འདུལ་ཆེན་པོ་ཀུ་བེ་ར། |
ལག་ན་རལ་གྲི་ཕུར་བུ་ཐོགས། |འདུལ་ནི་བསྟན་པ་འཇིག་པ་འདུལ། |དགྲ
བོའི་མི་ཕྱུགས་ཕྱུགས་མས་ཐོབ། |བཙོལ་བའི༔ དེ་ཡི་བཀའ་དཔུང་གཉེན་དོ་
བཞི། |རིགས་པ་ཐུམ་རྣ་བ་དན་འཕུར། |བསྟན་པ་འཇིག་པའི་སྙིང་ནས་དྲོངས། |
རིགས་པ་དུང་རྣ་རྩེ་གསུམ་ཐོགས། |བསྟན་པ་བཤིག་པའི་སྙིང་ལ་རྒྱོབ། |རིགས
པ་དྲིལ་རྣ་དབྱུག་ཐོ་འཛིན། |བསྟན་པ་བཤིགས་པའི་མགོ་ལུས་ཆོམ། |གནོད
བྱེད་ཁ་ཕྱུང་ཐལ་བར་རློག |རིགས་པ་དྲག་འདུལ་རྣ་བོ་ཆེ། |ལག་ན་མདུང
དམར་ཟངས་སེ་ཟངས། |བསྟན་པ་འཇིག་པའི་དམག་ཚོགས་ཆོམ། |རིགས་པ
ཁ་བགྲད་དགྲ་བགེགས་འདུལ། |བདག་གི་དགྲ་བོ་རྡུལ་དུ་རློགས། |ཁྲུན་ཁྲུན
སྨུགས་སོགས་ཀྱི་དྲག་སྔགས་བརྗོད་དོ། |

ཧཱུྃ་སྲིན་པོ་ཡ་མ་རཱ་ཛའི་སྐུ། |སྨུག་ནག་བེ་ཅོན་འཁོར་ལོ་བསྣམས། |དམ
ཉམས་དགྲ་བོའི་གཤེད་མ་མཛོད། |སྨྲོས་ཤིག་ཡ་མ་མེ་དཀྲ། |གཤིན་རྗེ་སྨྲོས

བྱེད་འབར་བའི་སྐུ། །སེར་ནག་བེ་ཅོན་ཕྱོར་ལོ་བསྣམས། །དམ་ཉམས༔
དགྲུགས་ཤིག༔ བདུད་པོ་ཨཏྲ་དམར་པོའི་སྐུ། །དམར་ནག༔ དམ་ཉམས༔
རྡུངས་ཤིག༔ གནོད་སྦྱིན་རལ་པ་ཚར་དགུ་ནི། །ལྗང་ནག༔ དམ་ཉམས༔ སོང
ཞིག༔ དགྲ་བོ་མ་ར་ཡ་ཧཱུྃ་ཕཊ། ཉི་ཟླ་སྦ་ར་ཡ། དམག་དཔོན་ཆེན་པོ་ཤ་ཏ་ཡ། །
བེཀྵ་ར་ཛ་བཻ་མ་ར་ཐང་ཐང་བྷྱོཿ དགྲ་བོ་མ་ར་ཡ་ཐད་ཅེས་དྲག་ཏུ་བཟླས། གཞན་ཡང
བཀའ་ཉན་ཕོ་ཉའི་ཚོགས། །ཤར་གྱི་ཕྱོགས་ནས་བསྐུལ་བ་ནི། །སོག་པོ་ལྕགས
ཀྱི་སྐྲ་ར་ཅན། །ཆིབས་སུ་རྒྱུ་རྟ་སྔོན་པོ་ཆིབས། །ཕྱག་ན་གཅོད་བྱེད་རལ་གྲི
བསྣམས། །དམ་ཉམས་སྒྲོལ་བའི་དུས་ལ་བབ། །ལྷོ་ཡི་ཕྱོགས་ནས་བསྐུལ་བ་ནི།།
གནོད་སྦྱིན་ཟངས་མའི་འབེ་སློག་ཅན། །ཆིབས་སུ་བཙན་རྟ་དམར་པོ་ཆིབས། །
རབ་ཏུ་བྲིས་ནས་མདའ་གཞུ་འགེངས། །དམ་ཉམས༔ ནུབ་ཀྱི་ཕྱོགས་ནས་བསྐུལ
བ་ནི། །བདུད་པོ་དར་ནག་གཡང་གཞི་ཅན། །ཆིབས་སུ་བདུད་རྟ་ནག་པོ་ཆིབས།།
ཕྱག་ན་དར་ནག་རུ་མཚོན་འཕྱར། །དམ་ཉམས༔ བྱང་གི་ཕྱོགས་ནས་བསྐུལ་བ
ནི། །སྐྱེས་བུ་འོབ་ཀྱི་འཁྱིང་གཞུ་ཅན། །ཆིབས་སུ་རྒྱལ་རྟ་དཀར་པོ་ཆིབས། །
ཕྱག་ན་དར་དཀར་གཡབ་མོ་འདེབས། །དམ་ཉམས་དགྲ་བོ་སྒྲོལ་ལ་ཤོག །ཨོཾ་བེ
ཀྵ་མ་ཋ་ཧྲི་ས་ར་བྲ་ཡ་ཧཱུྃ་འབོར་བ་འབོར་བ་ཧཱུྃ་ཧཱུྃ་ཕཊ། དགྲ་བོའི་སྲོག་ལ་བྷྱོ་བྷྱོཿ
དྲག་ཏུ་བསྐུལ། ཕྱག་རྒྱ་བདུད་འདུལ་བཀའ་ཉན་ནི། །དམ་ཅན་ཕྱོགས་བཞིའི་དགྲ
འདུལ་མ། །ལྕགས་ཀྱུ་འབར་བས་སྙིང་ནས་དྲངས། །ཞགས་པ་འབར་བས
གནས་ནས་ཁྱུག །ལྕགས་སྒྲོག་འབར་བས་ཡན་ལག་སྡོམས། །དྲིལ་བུ་འཁར
བས་རྟུལ་དུ་རློགས། །གཞན་ཡང་ཕོ་ཉ་དམ་ཅན་ནི། །སྡེ་བརྒྱད་ནམ་མཁའ་གང
བ་རྣམས། །གནོད་སྦྱིན་རྒྱལ་པོའི་བཀའ་བྱུང་གི །བདག་གིས་བཅོལ་བའི་ལས

མཛོད་ཅིག །ཅེས་བསྐུལ་ལོ། །དེ་ནས་ཚོགས་ཀྱི་བྱ་བ་ནི། གསང་སྔགས་སྙིང་མའི་ལུགས་ནི། ཚོགས་དང་པོ་མཆོད་པ། གཉིས་པ་བཤགས་པ། གསུམ་པ་སྒྲོལ་མཆོད་དེ། ཚོགས་ཕུད་རིམ་པ་གསུམ་གྱི་ཆོ་ག་ཡིག་སྙིང་རྣམས་ལས་མང་དུ་འབྱུང་མོད་ཀྱི། རི་ཞིག་བཞག་ལ། ཕུད་མདོར་བསྡུས་དོན་ཚང་ཙམ་དུ་བྱས་ན། ཕུད་བཤམས། བསང་སྦྱངས།

ཧཱུཾ་ཧྲཱིཾ་རྡོ་རྗེ་ལྷ་མོའི་ངང་འཛིན་གྱིས། །ཆོས་ཀུན་སྒྱུ་མར་རིག་པས་ན། །རཾ་ལས་ཡེ་ཤེས་མེ་སྦྱོར་ཏེ། །དངོས་དང་དངོས་མེད་བག་ཆགས་བསྲེགས། །ཡཾ་གཀྵ་དང་འདྲ་བ་ལས། ཡཾ་ལས་ཡེ་ཤེས་རླུང་། བག་ཆགས་གཏོར། ཡཾ། བཾ་ལས་ཡེ་ཤེས་ཆུ། བག་ཆགས་བཀྲུས། བཾ། ཨོཾ་མཧཱ་བ་ལིཾ་ སོགས་དང་ནམ་མཁའ་མཛོད་ཀྱི་སྔགས་རྒྱ་ལན་གསུམ་གསུམ་གྱིས་བྱིན་གྱིས་བརླབས། བླ་མེད་མཆོག་གི་མཆོད་པ་དམ་པ་འདི། །ཡེ་ཤེས་ལྷ་ཡི་འོད་ཟེར་རྣམ་པར་འཕྲོ། །འདོད་པའི་ཡོན་ཏན་ལྷ་ཡིས་རབ་བརྒྱན་ཏེ། །དམ་ཚིག་གསང་བའི་མཆོད་པར་བཞེས་སུ་གསོལ། །ན་མཿསརྦ་བཛྲ་པུཥྤེ་ཥྭ་ཧཱ་བ་ཨརྒྷཾ་ཀོ་ཊི་ཧཱུཾ། ཟླ་བ་ལ་སོགས་སྙིང་པོ་ཅན། །མངར་བ་ལ་སོགས་རོ་མཆོག་གསོལ། །མེ་ཏོག་ལ་སོགས་ཙན་དན་དྲི། །བཟང་དགུ་འབུལ་ལོ་བཞེས་སུ་གསོལ། །མི་མོ་ལ་སོགས་རིག་བྱའི་མཆོག །བྱིན་གྱིས་རློབས་ཤིག་རྣལ་འབྱོར་མ། །སྒྲུབ་པའི་རྫས་འདི་ཐམས་ཅད་ལ། །ཧཱུཾ་དང་ཕཊ་ཀྱིས་ལྡན་པར་མཛོད། །ཨོཾ་རུ་པ། ཤབྡ། གནྡྷ། ར་ས། སྤརྴ། རཀྟ། ཨ་མྲི་ཏ་གཎ་པུ་ཛ་སམ་ཡ་སྭཱཧཱ། ཚེ་རབས་ཐོག་མ་མེད་པ་ཚུན་ཆད་ནས། །ད་ལྟ་ཚེ་ལུས་འདི་བསྐྱེད་ཕན་ཆད་དུ།། ལུས་ངག་ཡིད་ཀྱི་ཉེས་ལྟུང་སྡིག་པའི་ཚོགས། །ཉོངས་ཤིང་འགལ་འཁྲུལ་ཐམས་ཅད་བཟོད་པར་གསོལ། །སྐུའི་ཉམས་ཆགས་ཚོགས་ཀྱིས་བསྐང་། །གསུང་གི་ཉམས་ཆགས་ཚོགས་ཀྱིས་བསྐང་། །ཐུགས་ཀྱི་ཉམས་ཆགས་ཚོགས་ཀྱིས

བསྐང་། །སྐོང་གྱུར་དབང་དང་དངོས་གྲུབ་སྩོལ། །ཚོགས་ཆ་གསུམ་པ་བསྒྲུབ་བྱའི་གཟུགས་སུ་བྱ་བའམ་མོས་ཏེ། རང་གི་སྙིང་ག་ནས་འོད་ཟེར་འཕྲོས། གནོད་བྱེད་དགྲ་བགེགས་ལོག་འདྲེན་ཐམས་ཅད་སྐད་ཅིག་ཉིད་ལ་གནས་འདིར་བཀུག་སྟེ་ཚོགས་གཏོར་ལ་ཐིམ་པར་གྱུར། ཧཱུྃ་བཻ་ཏཀ་རཀྵ་ཧྲཱུྃ༔གནོད་བྱེད་དགྲ་བགེགས་ཐམས་ཅད་ཧྲཱིཿཨ་ཀཱ་ཡ་ཛཿ ཡན་མང་དུ་བརྗོད། ཨོཾ་བཻ་ཏཀ་རཀྵ་ཧྲཱུྃ༔ བྱང་གི་ཕྱོགས་ནས་བསྐུལ་བ་ནི། །དཔལ་ལྡན་རྒྱལ་པོ་རྣམ་ཐོས་སྲས། །གནོད་སྦྱིན་དྲག་པོ་སྤྲུལ་པར་འགྱེད། །དྲག་པོའི་འཕྲིན་ལས་མཛད་པའི་ཕྱིར། །དགྲ་བགེགས་ཕྱག་ལ་སྒྲོལ་བར་མཛོད། །དེ་ཡི་བཀའ་ཉན་ཕོ་ཉ་ནི། །གནོད་སྦྱིན་འབྱུང་པོ་ཁ་ཊཾ་ཀ། །དེ་ཡི་ཡང་སྤྲུལ་ཕོ་ཉ་ནི། །གནོད་སྦྱིན་ལྕགས་ཀྱི་སྡེ་ཀུ་ཅན། །ལས་ངན་དགྲ་བགེགས་འདུལ་བའི་ཕྱིར། །བྱང་གི་ཕྱོགས་ནས་ལས་མཛོད་ཅིག །ཧཱུྃ་བཻ་ཏཀ་རཀྵ་ཧྲཱུྃ༔སརྦ་བིགྷྣཱན་ཤཱ་ཏྲཱུན་ཀཱི་ལི་ཀཱི་ལ་ཡ་ཧཱུྃ་ཕཊ། ཡན་གསུམ་གྱིས་བསྒྲལ་བར་བསམ། ཤཱ་ཏྲཱུན་མཱ་ར་ཡ་ཧཱུྃ་ཕཊ། ཅེས་དུམ་བུར་གཏུབས་ཏེ་སྒྲུངས། ན་མོ་དུས་གསུམ་བདེ་གཤེགས་ཞལ་དུ་བསྟབ་པོ་ཁ་རཾ་ཁཱ་ཧི། དེ་བཞིན་དུ། བཅོམ་ལྡན་ཕྱག་ན་རྡོ་རྗེའི་ཞལ་དུ༔ ཡེ་ཤེས་དཀྱིལ་འཁོར་ལྷ་ཚོགས་ཞལ་དུ༔ །ཆོས་སྐྱོང་རྒྱལ་པོ་རྣམ་ཐོས་སྲས་ཀྱི་ཞལ་དུ༔ སྲིང་མོ་གསོད་བྱེད་བཞིའི་ཞལ་དུ༔ ཐུགས་སྤྲུལ་རྒྱལ་པོ་བཞིའི་ཞལ་དུ༔ གནོད་སྦྱིན་གཤིན་རྗེ་སྲིན་པོའི་ཞལ་དུ༔ ཕྱོགས་སྐྱོང་ལྷ་སྲིན་སྡེ་བརྒྱད་ཞལ་དུ༔ སྐྱོང་པོ་གཉིས་ཀྱི་མཐར། ཨི་དཾ་བཱ་ལིཾ་ཏ་ཁ་ཁ་ཁཱ་ཧི་ཁཱ་ཧི། མཧཱ་པཉྩ་ཨ་མྲི་ཏ་ལ་ཁཱ་ཧི། མཧཱ་རཀྟ་ལ་ཁཱ་ཧི། མཧཱ་མཾ་ས་ལ་ཁཱ་ཧི། མཧཱ་གོ་རོ་ཙ་ན་ལ་ཁཱ་ཧི། སརྦ་པཱུ་ཛ་ས་མ་ཡེ་ཧཱུྃ། ཞེས་ཡན་བདུན་གྱིས་ཚོགས་གཏོར་ལྷན་ཅིག་ཏུ་བསྔོ། ཨ་ཀཱ་རོ་ཡན་གསུམ་མམ་རྒྱུན་སོགས་ཀྱིས་ཀྱང་གཙོ་འཁོར་ཐམས་ཅད་ལ་འབུལ། ཨརྒྷཾ་སོགས་ཀྱིས་མཆོད། རྣལ་འབྱོར

བདག་ཅག་འཁོར་བཅས་ལ་སོགས་ཀྱིས་འདོད་དོན་གསོལ་བ་བཏབ། བཟླས་པ་ཙུང་རྐང་
བྱའོ། །རང་གི་སྙིང་ག་ནས་འོད་ཟེར་འཕྲོས། ལས་བྱེད་གནོད་སྦྱིན་མདུང་དམར་
ཅན་སྐུ་མདོག་དམར་པོ། ཕྱོ་ཉ་དྲག་གཏུམ་གྱི་གཟུགས་གོ་ཆས་ཅན། མདུང་
དམར་དང་སྐུ་གདུང་བསྣམས་པ། འཁོར་ལས་བྱེད་བཤན་པའི་ཚོགས་དང་
བཅས་པ་བཛྲ་ས་མ་ཛཿ ཨརྒྷཾ་ནས། ཤབྡའི་བར་གྱིས་མཆོད། སྲོག་དང་དབུགས་ལ་
དབང་བྱེད་པ། །གཤིན་རྗེའི་རྒྱལ་པོ་མ་རུ་ཙེ། །ཕྱག་ན་རྡོ་རྗེའི་བཀའ་ཉན་མཆོག།
མཐུ་སྟོབས་བསམ་མི་ཁྱབ་ལ་བསྟོད། །སྒྲོལ་གྱིང་ཤཾ་ཤཾ་རྦེད་རྦེད་ཤ་ཤ་ར་ཛ་མ
ནི་གྱིང་ཀ་ར་ཀྲིཾ་ཀྲིཾ་ཡཾ་ཡཾ་ཤོག་ཤོག་བསྐུས་བསྐུས་ཁྱེར་ཐུང་ཁྱེར་ཐུང་གྱིང་རཱ་ཛ་མ
ནི་ཧྲྀཾཿ ཞེས་སྲོག་སྔགས་མང་དུ་བཟླས་ལ། སྔགས་དེ་ཉིད་ཀྱི་མཐར། ཨེ་དཾ་བ་ལིཾ་ཏ་སོགས་གོང་
བཞིན་སྦྱར་ལ་གཏོར་མ་ཕུལ། གཏུམ་པོ་ཡཾ་ཡཾ་སྒྲོལ་གྱིང་ཡཾ་ཡཾ་མ་རུ་ཙེ་ལས་ལ་ཡཾ་ཡཾ།
ཞེས་པའི་བྲད་སྔགས་ཙུང་ཟད་བཟླས་ལ། རག་ཤད་ཀྱིས་གཏོར་ཞིང་། ཧཱུྃ་བར་སྣང་ཁམས་ཀྱི་
གྱིང་ཆེན་ཀུ་བེ་ར། །སྐུ་མདོག་དམར་ནག་ཁྲག་རུལ་བཾ་གྱི་མདོག །བ་སྤུ་སེར
ནག་ཚ་ཚ་སྤུ་དམར་འཁྱུག །ཁ་རླངས་སྤུ་དམར་ནད་ཀྱི་རླངས་པ་འཚུབ། །ཀེང་
རུས་མཆེ་གཙིགས་ཁྲག་གི་ཁ་ཕྲུ་འདེབས། །དུག་སྦྲུལ་ནག་པོས་རལ་པ་ཐོད་དུ
བཅིངས། །རུས་སྦལ་ནག་པོའི་གཡང་གཞི་ཞྭ་རུ་གསོལ། །ཐོད་འཕྲེང་བདུད་ཀྱི་
གཡང་གཞི་ཁྲག་ལ་བཀལ། །གཡས་ན་མི་མགོའི་རྫ་བརྔུང་དེ་རེ་སེ། །གཡོན་ན
མི་རྐང་གླིང་བུ་ཀྲུ་རུ་རུ། །སེང་གེ་ཆིབས་ནས་དམ་ཉམས་ཁྲག་རྗེས་གཅོད། །
ཉམས་པའི་ལུས་སྲོག་ཕྲོལ་ཅིག་མཱ་ར་ཡ། །གྱིང་ཆེན་ཀུ་བེ་ར་ཡི་དུས་ལ་བབ། །
རྡོ་རྗེ་རྣམ་ཐོས་སྲས་ཀྱི་དུས་ལ་བབ། །ཅེས་བརྗོད། ཧྲིང་ཧྲིང་ར་ཛ་མ་ནི་སྙིང་ཤད་
ཤད་ཧང་ཧང་མཱ་ར་ཡ་ནི་དུ་ཛ་དགྲ་བོའི་སྲོག་རྩ་ལ་མཱ་ར་ཡ་དུ་ཛཿ ཞེས་དགྲ་ཁྲུ་བསྐུལ

ལོ། །འདིའི་དྲག་གཏོར་གྱི་ཆོ་གའི་ཡན་ལག་ཏུ། ཚོགས་ཕུད་ཀྱི་བསྔོ་ལ་མཆོད་མ་གཏོགས། ལིང་སྒྲོལ་གྱི་གསལ་ཁ་མེད་པས། ཆོ་གའི་ཡན་ལག་ཏུ་མེད་མི་རུང་མ་ཡིན་ལ། སྤྲོས་པ་ལ་དགའ་ན་སྐབས་འདིར་བྱེད་ལ། དེ་བཞིན་དུ་གསེར་སྐྱེམས་དང་། སྒོ་དབྱེ་འཕྲང་སོལ་སོགས་སྤྲོས་པ་བྱེད་ནའང་འདིར་བྱེད། སྤྱི་དང་འདྲའོ། །དེ་ནས་དྲག་གཏོར་གཉིས་དགྲ་ཕྱོགས་སུ་སྤྲགས་ཏེ།

ཧཱུྃཿ སྲིད་པའི་ལྷ་འདྲེས་དཔང་མཛོད་ཅིག །ངས་ནི་མ་ཉེས་མ་ཡོ་འོ། །ལས་ངན་སྲིད་པའི་དགྲ་བོ་འདི། །ཆོས་ལ་བར་གཅོད་བྱེད་དུ་བྱུང་། །བདུད་མོ་མིང་སྲིང་རྒྱལ་མོ་བཞི། །ཁྲིམས་པས་སྤྲུལ་པའི་ཚོགས་དང་བཅས། །བཞེངས་ཤིག་ཕོ་ཉ་དབྱིངས་ནས་བཞེངས། །སྐྱོད་ཅིག་ཆིབས་ལ་མྱུར་དུ་སྐྱོད། །སྲོག་ཟན་ཆེན་པོད་སྐྱོད་ཅིག །ཤར་ནས་དཀར་མོའི་ཚོགས་རྣམས་སྐྱོད། །ལྷོ་ནས་སེར་མོའི་ཚོགས་རྣམས་སྐྱོད། །ནུབ་ནས་དམར་མོའི་ཚོགས་རྣམས་སྐྱོད། །བྱང་ནས་ལྗང་མོའི་ཚོགས་རྣམས་སྐྱོད། །སྤྲུལ་པ་ནག་མོའི་ཚོགས་རྣམས་སྐྱོད། །ཡང་སྤྲུལ་མི་བཟད་ཚོགས་རྣམས་སྐྱོད། །མ་ཐོགས་མྱུར་དུ་ལས་མཛོད་ཅིག །བདག་གི་དགྲ་བོ་ལས་ངན་འདིའི། །ཙིཏྟ་ཕྱུང་ལ་ཁྱེར་ལས་ཤོག །བྲུམས་སྟག་གཉེན་དང་མྱུར་དུ་སྒྲོལ། །ཧེན་པ་རྒྱ་མཚོའི་མཐའ་ལ་སྐྱོད། །ཡུལ་ས་བསྐོར་ནས་འགངས་སུ་ཆོད། །སྒྲོ་འབོག་ཐོང་ཞིག་ཙིཏྟ་དཀྲུགས། །ངོ་དོད་མཆི་བཤལ་བྲང་ལག་རྡོབས། །ལྷས་ངན་ནད་ཡམས་དགྲ་ལ་ཐོང་། །མི་ནད་ཕྱུགས་ནད་རིམ་ནད་ཐོང་། །དགྲ་བགེགས་མུན་ནག་སྲོས་དུས་ལ། །ཐུགས་ཆེན་བླ་འབོད་འཁྲུམས་སུ་རྒྱུག །མཚོན་ཆ་དུག་དང་ཚ་བའི་ནད། །རང་གིས་རང་ལ་སྐྲུད་དུ་རྒྱུག །ཕྲད་པའི་ལས་ཆེན་ད་མཛོད་ཅིག །དུས་ལ་བབ་པོ་ས་མ་ཡ། ཧཱུྃ་བཱི་ཏྲ་ག་རཀྵ་ ཧཱུྃཿ དགྲ་བོ་ཆེ་གེ་མོ་ལ་ ཧཱུྃཿཧཱུྃཿ ཞེས་པའི་མཐར། ལས་མཁན་མདུང་དམར་ཅན་གྱི་ཕྱག་གསུམ་སྤྲེལ་ནས་བཟླ

བཞིན་དུ། ལས་མཁན་གྱི་དྲག་གཏོར་འཕངས། དེའི་རྗེས་སུ་རྒྱལ་ཆེན་གྱི་དྲག་གཏོར་འཕེན། དེ་དག་གི་མཐར། ཟོར་སྣ་ཚོགས་པ་འཕེན་རྒྱུ་ཡོད་ན་ཡང་འཕེན་ལ། ཧཱུྃ་བཻ་ཏཱ་ཀ་ རཀྵ་ཧྲཱུྃཿ ཁྲིག་ཁྲིག་རྦུམ་རྦུམ་ཧེར་ཧེར་རཀ་མོ་སྙིང་རྩ་ལ་ཁྲེང་ཁྲེང་དུང་དུང་ཧྲཱུྃཿཧྲཱུྃཿརཀ་ཤ་ཧྲཱུྃཿཧྲཱུྃཿ ཞེས་གཡང་གཞི་གདབ་ཅིང་རལ་པ་སྤྲུག །དེ་ནས་སློབ་དཔོན་གྱིས་རྟིང་མནན་ཏེ་འོངས་ལ། ནང་དུ་མཆོད་བསྟོད་རྒྱས་པར་བྱ་ཞིང་ཚོགས་ལ་ལོངས་སྤྱད། རྗེས་ཀྱི་ཚ་ག་ནི་སྤྱི་དང་འདྲའོ། །བསྐང་བ་བསྐུས་པ་བྱེད་ན། ལྷ་ཚོགས་དབུགས་འབྱིན་ལྷ་མིན་འཇོམས་ལ་དཔལ། །མི་བཟད་བདུད་འདུལ་ཆ་ལུགས་བསྟན་པ་སྐྱོང་། །བྱང་ཕྱོགས་རྒྱལ་པོ་བདུད་རྒྱལ་རྣམ་ཐོས་སྲས། །འཁོར་བཅས་སྤྲུལ་པ་ཡང་སྤྲུལ་ཚོགས་ལ་བསྟོད། །ནང་སྒྲུབ་ལ། བྱང་ཕྱོགས་རྒྱལ་པོ་རྣམ་ཐོས་སྲས། །ཁམས་གསུམ་དབང་དུ་བྱེད་པའི་ལྷ། །གནོད་བྱེད་གཤིན་རྗེའི་ཆ་བྱད་ཅན། །མདུང་དམར་འཛིན་ལ་ཕྱག་འཚལ་བསྟོད། །ཅེས་བྱ་ཞིང་གཞན་ལའང་འདོན་པ་སྤྱོས་པས་རྫང་ངོ། །འདིར་སྤྲོས་པ་ལ་དགའ་ན་ཟོར་འཕེན་པའི་གནས་སུ་ཡང་། གོང་དུ་བཤད་པའི་ལས་ལ་བསྐུལ་བ་དེ་དག་ཅི་རིགས་པ་སྟོན་དུ་བཏང་ནས། སྲིད་པའི་ལྷ་འདྲེ་དཔང་མཛོད་ཅིག་སོགས་ཀྱིས་བཏང་ངོ། །

གཏོར་མའི་ལག་ལེན་ཉུང་ཟད་ཙམ། ཡི་གེར་བྲིས་པའི་དགེ་བ་ལས། ཉོན་མོངས་དགྲ་ཚོགས་ཀུན་བཅོམ་ནས། །ཐར་པའི་དགའ་སྟོན་འབྱེད་པར་ཤོག །དེ་ལྟར་ན་འདི་ནི་དྲག་ལས་སྤྱི་དྲིལ་དུ་བྱས་པ་ཡིན་ལ། གཙོ་བོ་ནང་སྒྲུབ་ལ་མོས་ན་དཀྱུས་ལ། སྐུ་མདོག་དམར་པོ་མདུང་དང་ནེའུ་ལེ་འཛིན་པ་ཡིན་ཀྱང་། དྲག་ལས་འབབ་ཞིག་ལ་མཆོད་རྟེན་ནག་པོ་འཛིན་པར་བྱེད། འཁོར་ལོ་རྩེ་བས་བཞི་ནང་དུ་བྱས་ནས་སྲས་བཞི་འགོད། ཕྱི་མ་རྩེ་བས་བརྒྱད་ལ་ཕྱོགས་བཞིར་བདུད་མོ་བཞི་དང་། མཚམས་བཞིར་བློན་པོ་བཞི་བཀོད་ན་རུང་། དྲག་ལས་ཁོ་ན་ལ་བློན་པོ་བཞིའི་ཕྱག་མཚན་ནེའུ་ལེ་རྣམས་ནད་རྐྱལ་དུ་བསྒྱུར་བ་ཡིན་ནོ། །ཚིག་གཞན་གོང་བཞིན་མངོན་རྟོགས་དང་། རི་རྒྱལ་ལྷུན་པོ་མ་ལ་འདོན

པ་བསྐུར། དགྲ་ཆོས་ཀྱི་སྟོན་ལ་བསྟོད་པ་དམག་ཆས་མ་འདི་གྱེར་རོ། །

རྒྱལ་ཆེན་རྣམ་སྲས་མདུང་དམར་ཅན། །ཆིབས་སུ་སྟོན་པོ་རྐྱབ་ནག་ཆིབས། །རོལ་དུ་ངང་པ་ཕྱུམ་དམར་རོལ། །སེང་གེ་ཧྲམ་པ་ཕོ་ཉར་འཁྱེད། །སྟ་ཡོང་གཡས་ནས་སྲས་ཀྱི་ཚོགས་རྣམས་གཤེགས། །ཕྱི་ཡོང་གཡོན་ནས་བཙུན་མོའི་ཚོགས་རྣམས་གཤེགས། །དབུས་ནས་རྒྱལ་ཆེན་གཙོ་བོ་བཞེངས་པ་ནི། །རིན་ཆེན་རྒྱན་དང་བསེ་ཁྲབ་ཁྲ་བོ་གསོལ། །ཕྱག་ན་བསེ་མདུང་དམར་པོ་བསྣམས། །དབུ་ལ་བསེ་ཡི་རྨོག་ཞུ་གསོལ། །ཞབས་ལ་བསེ་ཡི་གོ་ཁྲབ་མནབས། །བསེ་ཡི་རྨོག་ཞུ་ཆེན་པོ་ལ། །ཀྲོད་ཀྱི་དང་རྫུ་ལྡེམས་སེ་ལྡེམས། །དར་དམར་ཅོད་པན་པུ་རུ་རུ། །བསེ་ཁྲབ་དེ་ནི་སིལ་ལི་ལི། །གཡུ་མཐུར་དེ་ནི་ཁྲུགས་སེ་ཁྲུགས། །རྟ་དམག་ཚོགས་ཀྱིས་ས་གཞི་གང་། །གནོད་སྦྱིན་ཚོགས་ཀྱིས་བར་སྣང་གང་། །རྫུ་མཆོན་དམར་པོས་ནམ་མཁའ་གང་། །མགོན་པོ་དམག་ལ་ཆས་ཙམ་ན། །ས་གཞི་རི་རབ་འདར་ཞིང་གཡོ། །དགྲ་བོའི་ཡུལ་མཁར་རྡུལ་ནས་ཞིག །འདིར་གཤེགས་རྒྱན་གྱིས་གཏོར་མ་བཞེས། །རྣལ་འབྱོར་བཅོལ་བའི་འཕྲིན་ལས་མཛོད། །ཅེས་པའོ། །རྣམ་ཐོས་སྲས་བཀའ་གཏེར་གྱི་ཆོས་སྐོར་རྣམས། གཡེར་པོ་རྗེ་སྟོན་ལས་བརྒྱུད་ནས་རིམ་པས་སོ་སོར་གྱེས་པའི་ལུགས་སྲོལ་མང་པོ་བྱུང་བ་ལས། ཁྲོ་ལོ་ནས་བརྒྱུད་པ་དང་། སྤྲལ་ཧྲི་དགྲ་བཅོམ་པས་བརྒྱུད་པ་གཉིས་པོ་འདི་ངོ་མཚར་ཆེ་བར་བྱེད། གཉིས་ཀ་ལ་བཀའ་གཏེར་གྱི་མན་ངག་ཐམས་ཅད་བཞུགས་མོད་ཀྱང་། མངོན་སྤྱོད་དྲག་པོའི་སྐབས་ཁྲོ་ལོ་ཕྱོགས་རྣམས་གསར་མ་དྲག་བྱེད་ལ་གཙོ་བོར་མཛད། སྤྲལ་ཧྲི་ཕྱོགས་རྣམས་གསང་སྒྲུབ་སྙིང་མ་འདི་ཁོ་ན་ལ་གཙོ་བོར་མཛད་པ་འདུག །ཡང་ཁ་སྐད་དུ། རྣམ་སྲས་ལ་ཞི་བ་གསར་མ་ཟབ། དྲག་པོ་སྙིང་མ་ཟབ་ཀྱང་ཟེར་བ་ལྟར། དྲག་བྱེད་ལས་རྟ་སྟོན་ཅན་འདི་ལས་མྱུར་བར་གྲགས། གསང་སྒྲུབ་འདི་ཡང་གཤིན་

རྗེ་ཁྲམ་ཐོགས་ཀྱི་རྒྱུད་སོགས་སྣུབས་ཆེན་སངས་རྒྱས་ཡེ་ཤེས་ཀྱི་སྐབས་སུ་བྱུང་བའི་བཀའ་མ་ལ། སྐུ་མདོག་ནག་པོ་འདི་བྱུང་བ་ཡིན། གཉལ་བ་ཉི་ཤེའི་གཏོར་མ་ལ་གཞན་འདྲ་བ་ལས་སྐུ་མདོག་དམར་པོར་བྱེད་དེ། སྤྱིར་གཉལ་བའི་གཏེར་མའི་སྐོར་ལ། ཕྱི་ལྷ་ལྟར་སྒྲུབ་པ། ནང་མ་མོ་ལྟར་སྒྲུབ་པ། གསང་བ་གཤིན་རྗེ་ལྟར་སྒྲུབ་པ། ཡང་གསང་མཁའ་འགྲོ་ལྟར་སྒྲུབ་པ་ཞེས་ཁ་སྐད་དུ་གྲགས་འདུག དང་པོ་ནི་སེར་ཆེན་སྤྲིན་གསེབ་མའི་སྐོར་ཡིན། གཉིས་པ་དམར་པོ་བདུད་མོ་བཞི་སྐོར་ལ་ངོས་འཛིན། གསུམ་པ་མདུང་དམར་ཅན་གྱི་རྒྱ་བའི་སྒྲུབ་པ་ཏྲ་སྟོན་མ་ཡིན་ཟེར། བཞི་པ་ནི་ཕྱག་མཚན་བཞི་པར་གྲགས་པར་ཡིན་ཞེས་འདོད། འོན་ཀྱང་མདུང་དམར་ཏྲ་སྟོན་ཅན་ནང་སྒྲུབ་དང་། གཤིན་རྗེ་མོ་བཞི་སྐོར་འདི་གསང་སྒྲུབ་ཡིན་པར་ངེས་ཤིང་། རྒྱ་བའི་སྒྲུབ་པ་ལ་གཤིན་རྗེ་ལྟར་སྒྲུབ་པ་ཟེར་བ་ནི་ཁ་སྐད་བླ་ཐབས་སུ་བསྟན་པ་ཙམ་ཡིན། གཤིན་རྗེ་ལྟར་སྒྲུབ་པ་དངོས་དེ་རང་མྱོས་བྱེད་འབར་བ་སོགས་གཤེད་པོ་བཞི་སྐོར་རང་ལ་ཟེར་བ་ཡིན། སྤྱི་དྲིལ་དུ་མི་བྱེད་པར་རྒྱུད་པའི་ལུགས་སུ་སྒྲུབ་ན། རྒྱ་སྒྲུབ་ལ་སྲས་བཞི། བློན་པོ་བཞི། སྒོ་མ་བཞི་ལྷ་གཙོ་འཁོར་བཅུ་གསུམ་དང་། གསང་སྒྲུབ་མ་མོ་བཞི་སྐོར་འདི་ལ། མ་མོ་བཞི་དང་། རྒྱལ་ཆེན་བཞིས་ཚོག །གཤིན་རྗེ་བཞི་སྐོར་དང་། སྲིན་པོ་བཞི་སྐོར་ཡང་སྒྲུབ་ཐབས་ལོགས་སུ་ཡོད་པ་བཞིན་ལྷ་ལྔ་པ་ཁོ་ན་ཡིན་ནོ། །ལས་མཁན་མདུང་དམར་ནི། སེར་ཆེན་གྱི་ལས་མཁན་དུ་བཤད་པ་གཅིག་ཡོད་ནའང་སྒྲུབ་ཐབས་འདྲ་མིན་ཡོད། འདི་དག་པོའི་སྐོར་དུ་གཏོགས་པའོ།། ༎ དེ་ལྟར་ན་རྣམ་སྲས་དྲག་གཏོར་གྱི་ཚོ་གའི་ངག་འདོན་མདོ་ཙམ་ཡིད་ཡང་། རྒྱལ་ཁམས་པ་ཏཱ་ར་ནཱ་ཐས་བར་སྐབས་སུ་སྦྱར་བའོ། །གཅིག་ཞུས།།

༄༅། །དཔལ་ལྷ་མོ་རྡོ་རྗེ་རབ་བརྟན་མའི་བསྐང་བ་ཉེར་མཁོ་བཞུགས་སོ། །

༄༅། །ཨོཾ་སྭ་སྟི། རྡོ་རྗེ་རབ་བརྟན་མའི་བསྐང་བ་བྱེད་པར་འདོད་ན། རྫས་དགྲམ། ལྷ་ཚར་དང་མཆོད་པ་བཤམ། བསྐང་གཏོར་ནི་དཔལ་གཏོར་གྲུ་གསུམ་རབ་ཏུ་རྒྱས་པ་ལ། འཁོར་ཅན་དུ་བྱེད་ན། བཤོས་ཕྲན་ཕྲ་མོ་བཅུ་གཅིག་གིས་བསྐོར་བ་དང་། རྒྱན་གཏོར་ཟླུར་གསུམ་པ་གཅིག་ཀྱང་བཤམ། མདུན་གྱི་འོག་ཕྱོགས་སུ་ལས་མཁན་གཉིས་ཀྱི་གཏོར་མ་བཤམ། གསང་སྒྲིའི་ཚུལ་དུ་བཤོས་བུ་རྩ་མེད་ཀྱི་མགོ་ཅན་རྒྱན་དང་ལྡན་པ། གཡས་གཡོན་དུ་གཤོག་པ་ཅན་དུ་བྱེད་པའི་ལུགས་ཀྱང་ཡོད་པ་འགྲུབ་ན་ལེགས། ཡང་བསྡུ་ན་དཔལ་བཤོས་སྙིང་གཟུགས་མ་རྒྱན་གྱིས་བརྒྱན་པ་ཁོ་ནས་ཀྱང་ཆོག །སྨན་དང་རཀྟ་དང་། མཆོད་པ་དང་། སྤྱན་གཟིགས་རྒྱ་ཆེར་བཤམ། གཏོར་བསྐང་ལ་དེ་ཙམ་གྱིས་ཆོག་ལ། མདོས་བསྐང་དུ་བྱེད་ན། འཕྱིང་པ་སོགས་ཀྱི་ཁོང་དུ་མདོས་བཅའ། རི་རབ་དབུས་སུ་ནམ་མཁའ་མཐིང་ནག་གམ། སྣུགས་ནག་གྱུར་དང་བཅས་པ་ཤར་དུ་ཁོང་དཀར། ལྷོར་ཁོང་སེར། ནུབ་ཏུ་ཁོང་དམར། བྱང་དུ་ཁོང་སྔོན། མཚམས་རྣམས་སུ་ཁོང་ནག་རེ། ཐམས་ཅད་ཀྱང་འཇའ་རིས་མ་ཡིན། གྱུར་ལ་ནང་ནས་ནག་དཀར་དམར་སེར་སྔོན་པོ། འཁོར་ལོ་རྩིབས་བརྒྱད་དོ། །

འཇའ་རིས་གཞན་རྣམས་དེ་དང་འདྲ་སྟུང་ལ། ཕྱིའི་མདོག་སོ་སོ་རྒྱ་ཆེ་བར་བྱ། བང་རིམ་ཐམ་ལ་ནམ་མཁའ་འཇའ་རིས་མ་ཆུང་བ་བཅུ་གཉིས། ནམ་མཁའ་ཐམས་ཅད་ཀྱི་མདུན་དུ་རྒྱང་བུ་རེ། གཡས་སུ་མདའ་རེ། གཡོན་དུ་འཕང་རེ་བྱ། དེ་བཙུག་མི་བདེ་ན་ནམ་མཁའ་ཕན་ཚུན་གྱི་བར་དུ་མདའ་འཕང་རྒྱང་གསུམ་བཙུག་པའི་ཆོག །རི་རབ་ཀྱི་རྩེ་མོའི་དབུས་སུ་བུད་མེད་དྲེལ་ཞོན། ཤར་དུ་སེང་ཞོན། ལྷོར་ཛ་མོང་ངམ་སྟག་ཞོན། ནུབ་ཏུ་སྦལ་པའམ་མཛོ་ཞོན། བྱང་དུ་སྤྲུལ་ལམ་རྟ་ལ་ཞོན

པའོ། །མཚམས་བཞིར་མི་མོ་བཞི་དང་། སྐྱོང་བུ་བཞི། གཞན་བུད་མེད་ཀྱིས་གཟུགས་འབྲང་རྒྱུས། བཤོས་བུ། མཐེབ་སྐྱུ། ཚང་བུ། ལུག་ནག་བྱ་ནག་འབྲི་མོ་དྲིལ། རྨ་བྱའི་མདོངས་དབབ། དར་ཚོན་སྣ་ཚོགས་པ་གང་འབྱོར་བཤམ་མོ། །དེ་ནས་སྔོན་འགྲོ་གཏོར་མ་དང་གནས་ཡོ་བྱིན་རླབས་བྱ། བདག་བསྐྱེད་སྔོན་དུ་བཏང་། སྨན་རག་གཏོར་གསུམ་བྱིན་རླབས་ནས་བཟུང་། དགྲ་བོ་ཀུན་འདུལ་གནས་འདིར་བྱོན། ཞེས་པའི་རྗེས་སུ། མཐིང་ནག་ཆེན་མོ་གཤེགས་སུ་གསོལ། །གྲུབ་པའི་རྒྱལ་མོ་གཤེགས་སུ་གསོལ། །ནག་བཟང་མཐུ་ཆེན་གཤེགས་སུ་གསོལ། །ཧེ་ལ་འབར་མ་གཤེགས་སུ་གསོལ། །རྡོ་རྗེ་གཡོག་གྲོད་གཤེགས་སུ་གསོལ། །རྡོ་རྗེ་དབང་སྒྲུབ་གཤེགས་སུ་གསོལ། །རྡོ་རྗེ་སྣ་ཡོན་གཤེགས་སུ་གསོལ། །རྡོ་རྗེ་མཛེ་ཞོན་གཤེགས་སུ་གསོལ། །རྡོ་རྗེ་རྒྱང་གྲགས་གཤེགས་སུ་གསོལ། །རྡོ་རྗེ་རབ་བརྟན་གཤེགས་སུ་གསོལ། །གནས་འདིར་མ་གཅིག་ལྷ་མོ་སྤྱན་འདྲེན་ནོ། །སངས་རྒྱས་བསྟན་པ་བསྲུང་ཕྱིར་ཁྱོད་བསྟེན་ནོ། །སྡང་བའི་དགྲ་བོ་འདུལ་ཕྱིར་ད་ཚུར་བྱོན། །རྒྱ་མཚོ་ལྟར་སྐྱིལ་ལོ་ད་ཚུར་བྱོན། །གཏོར་མ་རི་ལྟར་སྤུངས་སོ་ད་ཚུར་བྱོན། །དམ་རྫས་ས་སྟེང་ཁྱབ་པོ་ད་ཚུར་བྱོན། །མ་གཅིག་གདུང་བའི་ཡིད་ཀྱིས་སྤྱན་འདྲེན་ནོ། །དམ་ལས་མ་འདའ་གནས་འདིར་གཤེགས་སུ་གསོལ། །ཚིགས་བཅད་འདི་དག་གྱེར་བྱ་ཞིང་། དེ་རྗེས་རག་མོ་དུ་ར་ཞེས་པ་ནས། སམ་ཡ་སྟྭཾ་གྱིས་བར་གཏོར་ཆོག་བཞིན། ཧཱུྃ་ཐོད་རྡུས་འབར་བས་གཏམས་པའི་གཞལ་ཡས་སུ། །མཐིང་ནག་ཕྱོགས་མེད་ཟླ་བ་ཁམ་པའི་སྟེང་། །རླུང་གི་བོང་བུ་ག་དམར་གདན་སྟེང་དུ། །ལྕགས་ཀྱི་དྲིལ་ཧྲ་རྐང་གསུམ་གདན་སྟེང་དུ། །སེང་གེ་སྟག་ཆེན་རྫམ་པའི་གདན་སྟེང་དུ། །མི་དམར་བྱ་མོ་ནག་མོའི་གདན་སྟེང་དུ། །པདྨ་ཉི་ཟླ་བརྩེགས་པའི་གདན་ཁྲི་ལ། །མ་གཅིག་དགྱེས་ཤིང་བརྟན་པར་བཞུགས་སུ

གསོལ། །ཧྲཱིཿ སྲིད་ གསུམ་ དབང་ བསྡུད༔སོགས་བྱ། གཉིས་ སུ་ མེད་ པར་ བསྒོམ།
བར་འདིར་མཆོད་འཕྲེང་ནི། རང་ བྱུང་ གདོད་ ནས་ གྲུབ་ པ་ ཡི། །བདུད་ རྩི་ ལྔ་ ཡི་ རང་
བཞིན་ འདི། །རྩ་ བ་ བརྒྱུད་ ལ་ ལོ་ མ་ སྟོང་། །དམར་ ཆེན་ མཆོད་ དང་མཾ་ས་གསུམ།།
ག་ བུར་ ཤེལ་ གྱི་ སྤྲོས་ ཕོར་ དྲི། །སངས་ རྒྱས་ སྟོང་ གི་ ཐུགས་ དམ་ སྐོ། །རྣལ་འབྱོར
ཡོངས་ ཀྱི་ དམ་ ཚིག་ གོ །དམ་ ཚིག་ སྦྱིན་ པ་ ཆེན་ པོ་ འདི། །སྦྱིན་ནོ་སྟབས་སོ་སྐྱུལ
གསོལ། །དུས་ གསུམ་ རྒྱལ་ བ་ འཁོར་ བཅས་ ལ། །རྣམ་ དག་ བདུད་ རྩིའི་ མཆོད་ པ་
འབུལ། །གདུང་ བས་ ལྷ་ མོ་ འབར་ མ་ མཆོད། །ཐུགས་ རྗེས་ དགོངས་ ལ་ དངོས
གྲུབ་ སྩོལ། །མཧཱ་ པཉྩ་ ཨ་ མྲི་ ཏ་ ཁཱ་ ཧི། ཧཱུྃ་ཁྱེད་ ལ་ མཆོད་ པ་ འབུལ་བ་འདི། །དམ
ཉམས་དགྲ་བོ་འདི་ལགས་ཀྱི། །གཟུགས་ཕུང་ : ཤིང་ལྷ་ （《ཧཱུྃ》 ཤིག་ལ་ ） རྣམ་
ཤེས་ ཐོན། །བླ་ སྲོག་ ཁུག་ ལ་ ད་ ལྟ་ སྒྲོལ། །ཤ་ ཁྲག་ ནང་ ཁྲོལ་ རོལ་ ཏེ་མཆོད་པར
བཞེས། །ཚིལ་ བུ་ རུས་ ཆེན་ ཀང་ རྣམས་ མཆོད་ པར་ བཞེས། །གོ་ རོ་ ཙ་ ན་བསུཏ
ལ་རོལ། །ཙིཏྟ་དམར་པོ་འབུལ་ལོ་ཁ་ རཾ་ ཁཱ་ ཧི། ཏྲཱ་རཀྟ་མ་ར་ཡ། དགྲ་བོ་ཁ་རཾ
ཁཱ་ཧི། ལྷ་མིན་ཕམ་བྱེད་རབ་བརྟན་མ། །ལྷ་རྣམས་རྒྱལ་བྱེད་རབ་བརྟན་མ། ཁྱོད་
ཀྱི་ ཐུགས་ དམ་ དུས་ ལ་ བབ། །བཅོལ་ བའི་ འཕྲིན་ ལས་ གྲུབ་ པར་ མཛོད། །ཧཱུྃཆོས
ཀྱི་ དབྱིངས་ ཀྱི་ ཕོ་ བྲང་ དུ། །བ་ ལིང་ བརྐྱའི་ བཅུད་ བླངས་ ནས། ཁོར་ཡུག་རྫོགས
པའི་ བདུད་ རྩི་ འདི། །གསོལ་ ཞིག་ རོལ་ ཞིག་ ཁ་ རཾ་ ཁཱ་ ཧི། །གདུགས་དང་རྒྱལ
མཚན་ བླ་ བྲེ་ འཕན། །མེ་ ཏོག་ བདུག་ སྤོས་ མར་ མེ་ དྲི། །ཞལ་ ཟས་ རོལ་མོ་ལ
སོགས་པ། །ཕྱི་ ཡི་ མཆོད་ པ་ ཅི་ མཆིས་ རྣམས། །ནམ་ གྲུ་ ཁྱོད་ ལ་ མཆོད་ པ་ འབུལ།།
བསྟན་པ་བསྲུང་ཕྱིར་བཞེས་སུ་གསོལ། །སྣང་བའི་དགྲ་བགེགས་ཚར་ཆོད་ཅིག །
བསམ་པའི་དོན་ཀུན་འགྲུབ་པར་མཛོད། །རཀྟ་གསང་བའི་ཨརྒྷཾ་འདི། །དབང་པོ

སྣ་ལྔའི་མེ་ཏོག་དང་། །ཆིལ་ཆེན་བསུར་ཆེན་བདུག་སྤོས་དང་། །ཞུན་ཆེན་སྒྲོན་མེ་སྣང་གསལ་དང་། །རྡོ་རྗེ་གསང་བའི་དྲི་ཆབ་དང་། དོན་སྙིང་རྣམ་ལྔའི་ཞལ་ཟས་བཀྲམ། །ཕོད་ཧ་རྐང་གླིང་རོལ་མོའི་སྒྲ། །ནང་གི་མཆོད་པ་ཅི་མཆིས་རྣམས། ནམ་གྲུ༔སོགས་གོང་བཞིན། མོས་བྱེད་ཀུན་གྱི་བཅུད་བསྡུས་པ། །ཀུན་ད་འབྱེལ་བ་བྱང་ཆུབ་སེམས། །མ་ཉམས་ཉི་འོད་རཀྟའི་རྫུལ། །དྲི་ཆུ་སྨན་དང་གླད་པ་སོགས། །མདངས་དང་སྟོབས་དང་བདེ་བའི་རྒྱུ། །རབ་ཏུ་གསོལ་ཞིག་དམ་ཚིག་ཅན། །ཐབས་ཤེས་དབྱེར་མེད་མཉམ་པར་སྦྱོར། །གསང་བའི་མཆོད་པ་དམ་པ་འདི། །ནམ་གྲུ༔ སོགས་གོང་བཞིན། རཀྟ་སྟོང་གི་མཆོད་པ་བཞེས། །ཤ་སྣ་སྟོང་གི་མཆོད་པ་བཞེས། །སྙིང་སྣ་སྟོང་གི་མཆོད་པ་བཞེས། སྨན་སྣ་སྟོང་གི་མཆོད་པ་བཞེས། །བླ་བྲེ་རྒྱལ་མཚན་འཕན་དང་གདུགས། །ཆིབས་དང་བང་མཛོད་ན་བཟའ་སོགས། །མཆོད་སྤྲིན་རྒྱ་མཚོ་འདི་འབུལ་གྱི། །བཅོལ་བའི་འཕྲིན་ལས་གྲུབ་པར་མཛོད། །ཅེས་མཆོད་འཕྲེང་གྱིར་བསྟོད་པ་ནི། ཆོས་སྐྱོང་རྒྱལ་པོ་གཡོག་རྐོང་མ། །སྲོག་བདག་རྒྱལ་པོ་གསལ་ཤེལ་ཅན། །དམ་ཉམས་གསལ་ཤེལ་རྩེ་ལ་ཚུགས། །དགྲ་བགེགས་བརླག་བྱེད་ད་ཚུར་བྱོན། །བྱང་ཤར་མཚམས་ཀྱི་རེ་མ་ཏཱི།། དུར་ཁྲོད་ཆེན་པོའི་ནང་ཞིག་ནས། །མི་རོ་རྟ་རོ་གདན་སྟེང་ནས། །འཁོར་ནི་མ་མོ་འབུམ་གྱིས་བསྐོར། །སྐུ་མདོག་མཐིང་ནག་འོད་འབར་མ། །དབུ་ལ་གཡུ་ཡི་ཏོག་ཅིག་གསོལ། །བསེ་ཡི་གདོང་ལ་ནོར་བུས་བརྒྱན། །ཞལ་ནས་ཁྲག་འཛག་ཆེལ་ལི་ལི། །སྤྱན་གསུམ་མེ་འབར་ཏལ་ལ་ལ། ཤངས་ནས་རླུང་འཚུབ་དུད་པ་འཕྱུལ། །ཞབས་ཀྱིས་དགྲ་བོའི་གློ་སྙིང་བརྫི། །གདུག་པ་འདུལ་ཕྱིར་མི་བཟད་མཆེ་བ་གཙིགས། །སྲིད་གསུམ་སྒྲོལ་བྱེད་མཚོན་ཆ་སྣ་ཚོགས་བསྣམས། །ཡུན་དུ

མི་འབྲལ་ལུས་དང་གྲིབ་བཞིན་འགྲོགས། །བདག་གི་འཆི་བདག་བཟློག་ལ་བདུད་འདི་སྲུངས། །འདི་དང་སྐྱེ་བ་ཀུན་ཏུ་གདོང་གྲོགས་མཛོད། །རྒྱུན་གྱི་མགོན་དང་གཉེན་བཤེས་ཁྱོད་ཀྱིས་གྱིས། །བསྟེན་པའི་འོས་སུ་ལྷ་མོ་ཁྱོད་བསྟེན་ནོ།། མཆོད་པའི་འོས་སུ་རྣལ་འབྱོར་བདག་གིས་མཆོད། །སྒྲུབ་པའི་འོས་སུ་སྔགས་དང་ཕྱག་རྒྱ་བསྒྲུབ། །དམ་ཚིག་དུས་ལ་བབ་པོ་དམ་ཅན་མ། ཁྱོད་ལ་བསྟོད་པ་འབུལ་གྱི་དགྱེས་པར་མཛོད། །བཀའ་ཡི་ཕོ་ཉ་རྒྱ་སྲིན་མགོ །དཀར་མོ་ཞལ་གྱི་ཕོ་ཉ་མོ། །སྔོན་མོ་རལ་བ་འཛིངས་པ་མོ། །དམར་མོ་ཆེན་མོ་གཏུམ་པ་མོ། །སེར་མོ་རྡོ་རྗེ་ཁ་ལ་བཞད། །བཀའ་ཉན་བ་ལང་དྲེལ་སྣ་མོ། །མགྱོགས་བྱེད་ཁྲི་སྨན་ས་ལེ་མ། །སྤྲུལ་པ་སྟག་སེང་དུར་བྱའི་ཚོགས། །ལས་བྱེད་མཁའ་འགྲོ་གྲངས་ལས་འདས། །མ་མོ་བྱེ་བ་བསམ་མི་ཁྱབ། །རྫུ་འཕྲུལ་དཔག་ཡས་འཕྲིན་ལས་སྒྲུབ། ། འཁོར་བཅས་བདག་གིས་བསྟོད་པར་བགྱི། །ཞེས་སོ། །དེ་རྗེས་ཏཏྲ་ཕྲ་ སོགས་བརླས་པ་དང་། ཨོཾ་ཛཿཧཱུྃ། སོགས་གཏོར་ཆོག་ལྟར་གཏོར་མ་འབུལ། སླར་ཡང་། དྲི་མེད་ཡིད་དུ་འོང་བ་ཡི། །དམ་རྫས་མཆོད་ཡོན་འབར་བ་འདི། །ནམ་གྲུ་འཁོར་དང་བཅས་ལ་འབུལ། །ཐུགས་དམ་སྐོངས་ལ་ཕྲིན་ལས་མཛོད། །ཨོཾ་མཧཱ་ཀཱ་ལི་རེ་མ་ཏཱིས་པ་རི་ཝཱ་ར་ཨཀྵཾ་པྲ་ཏཱིཙྪ་སྭཱ་ཧཱ། དེ་བཞིན་དུ་རོལ་མོ་ནས། ཤཱཀྱའི་བར་དུ་སྦྱར་རོ། བསྟོད་པ་ནི།

ཧཱུྃ༔ ནམ་གྲུ་ཁྱོད་ཀྱི་ཚ་འབྲང་དང་། །མཚན་ཉིད་ཀུང་ནི་བཤད་བྱ་ན། ། ནོར་བུའི་རང་བཞིན་ཁྱོད་ཀྱི་ལུས། །རྒྱབ་ནི་ཛམ་བུ་ཆུ་མོའི་གསེར། ཁྱོད་ཀྱི་གདོང་ནི་དངུལ་ཡིན་ཏེ། །ལྟེ་བའི་ངོས་ནི་རྡོ་རྗེས་གཏམས། །མིང་པོ་མཛོད་དང་མཛོད་བསྲུང་པ། ཁྱོད་ཀྱི་མ་ནི་ཀུན་འགྲོ་མ། ཁྱོད་ཀྱི་ཕ་ནི་རླུང་ཤེས་བྱ། སྐལ་ལྡན་ཤིང་རྟ་ཁྱོད་ཀྱི་ལུས། །ལྷ་ཡུལ་དུའང་གྲགས་པ་ཡིན། །མཚན་མོ་ནག་མོ

འཇིགས་བྱེད་མ། །ག་ཤིན་རྗེས་སྲིང་མོ་ཆེན་པོ་སྟེ། །སྲིན་མོ་ཡོངས་འདུའི་བདག་མོར་བསྟོད། །བདག་གི་འདོད་པའི་དོན་ཐམས་ཅད་སྒྲུབས་ཤིག །ཅེས་བྱ་འཕྲིན་ལས་གཞོལ། དེ་ནས་བསྐང་རྫས་རྣམས་སྔགས་དྲུག་ཕྱག་རྒྱ་དྲུག་ཉིང་ངེ་འཛིན་དྲུག་གིས་བྱིན་གྱིས་རླབས་པའམ། བསྡུ་ན་ནམ་མཁའ་མཛོད་ཀྱི་སྔགས་རྒྱ་ཁོ་ནས་ཀྱང་རུང་ངོ་། །དེ་ནས་བསྐང་བམདོར་བསྡུས་པ་ནི། ཀྱཻ། མ་གཅིག་གཉེན་གྱི་རེ་མ་ཏཱི། །མ་གཡེལ་མ་གཡེལ་ཡལ་གམ་ཅན། །དམ་ལས་མ་འདའ་སྲུང་མའི་ཚོགས། །དམ་ཅན་མ་མོ་འཁོར་བཅས་རྣམས། །བདག་གིས་གདུང་བས་བོས་པའི་ཚེ། །མ་ཐོགས་མྱུར་དུ་རྩུར་བྱོན་ཅིག། དམ་ཅན་མ་ནི་གཅིག་བོས་ཀྱང་། །དམ་ཅན་རྒྱ་མཚོ་ཀུན་ཀྱང་འབྱོན། །ཐུགས་དམ་ཅན་དུ་འདྲ་ལགས་ཀྱང་། །དཔལ་གྱི་ལྷ་མོ་སྔ་ལ་བྱོན། །མིང་པོ་བདག་གིས་བོས་པའི་ཚེ། །མ་མོ་སྲིན་ལྷར་འཁོར་ཞིང་བྱོན། །མ་མོ་གློག་ལྟར་ཁྱུག་གེར་བྱོན།། དམ་ཅན་འཁོར་བཅས་ད་རྩུར་བྱོན། །བོས་པའི་ཚེ་ན་སྣན་མ་སྲ། །གཡབས་པའི་ཚེ་ན་སྒྱིན་མ་རྟུལ། །བསྐུལ་བའི་ཚེ་ན་བང་མ་བུལ། །བསྟེན་པའི་ཚེ་ན་རྨུམ་ང་། །ཁྲུར་བའི་ཚེ་ན་བརྗེད་པ་ཆེ། །མངགས་པའི་ཚེ་ན་རྩལ་མ་ཞན། །ཐད་པའིཚེན་མཐུ་མ་ཆུང་། །བཅོལ་བའི་འཕྲིན་ལས་མྱུར་དུ་སྒྲུབས། །ཤྲཱི་མཧཱ་ཀཱ་ལི་ཧཱུཾ་ཧཱུཾ་ཧཱུཾ་ཕཊ྄ཿ དཔལ་ལྡན་ལྷ་མོ་རེ་མ་ཏཱི། །ལྷ་མོ་ཆེན་མོ་ནམ་གྲུ་མ། །རྗོང་མོ་ཆེན་མོ་དཀའ་བཟློག་མ། །ནག་མོ་ཆེན་མོ་ཁ་འབར་མ། །བྲེས་པ་ཀུན་གྱི་དུར་བྱེད་མ། །དུར་ཁྲོད་འབར་བའི་ལོ་མ་ཅན། །རཀྟ་ཆེན་མོ་ཙ་མུཎྜེ། །ནམ་མཁའི་ཁམས་ཀྱི་མཐུ་མོ་ཆེ། །བར་སྣང་ཁམས་ཀྱི་གློག་མ་སྤྲིན། །ཁ་ནས་མེ་འབར་རྒྱ་མཚོ་སྐེམ། ། ལག་ན་རྡོ་རྗེས་རི་རབ་སྙིལ། །རལ་བ་ནག་པོ་སྟོང་ཁམས་ཁེབས། །ཁ་ནས་ཞིང་ཁྲག་རྒྱ་མཚོར་འཁྱིལ། །ཉིན་གྱི་དུས་སུ་རྟོག་བྱེད་མ། །མཚན་གྱི་དུས་སུ་རྒྱུ་བྱེད་

མ། །ནག་མོ་འབུམ་གྱི་ཐུགས་དམ་བསྐང་། །ཤ་ཆེན་ཚོགས་ནི་རི་ལྟར་སྤུངས།། ཙིཏྟའི་ཚོགས་ནི་རྫ་ལྟར་ལྷགས། །རཀྟའི་རྒྱ་མཚོ་ཐ་གླིང་འཁྱིལ། །འཁོར་བཅས ཐུགས་དམ་སྐོང་གྱུར་ཅིག །ནག་མོ་ཁ་ལ་ཛ་ཡ་དྷུ། ས་མ་ཡ་ཧོ། རུ་ལུ་རུ་ལུ་སྐོང ཁ་ལ་མ་ཧི་དྷུན་ཧྲཱུྃ༔ ཞེས་རྒྱུན་རོལ་དང་བཅས་པས་གཏོར་མ་ལ་རཀྟ་བྲན།

ཧྲཱུྃ༔ བསྐལ་པ་མེ་ལྟར་འབར་བའི་གླིང་དཀྱིལ་ནས། །རླུང་ནག་སྒོར་རླུང་འཚུབ་པའི་ཕོ་བྲང་ནས། །མ་གཅིག་འདོད་པ་ཁམས་ཀྱི་དབང་ཕྱུག་མ། །ལྷ་མོ་ཆེན་མོ་རྡོ་རྗེ་རབ་བརྟན་མ། །བསྐང་ངོ་བསྐལ་བའི་ཐུགས་དམ་བསྐངས། །ཤ་ཁྲག་གཏོར་མས༔ ཚོགས་ཀྱི་མཆོད་པས༔ དམར་ཆེན་ཁྲག་གིས༔ ཚོལ་ཆེན་སྤྲོས་ཀྱིས༔ སྣ་ཚོགས་རོལ་མོས༔ སྤྱན་གཟིགས་དུ་མས༔ དམ་ཚིག་གཉན་པོ་བསྲེ་བའི་ཕྱིར། །བདུད་རྩི་སྨན་གྱིས༔ བོད་པའི་དམ་རྫས་ཡིན་པའི་ཕྱིར། །ཞིང་ཆེན་གཡང་གཞིས༔ བསྙེན་པའི་དམ་རྫས་ཡིན་པའི་ཕྱིར། །མི་དབང་སྙིང་གིས༔ རང་བཞིན་གནས་ནས་སྤྱན་དྲངས་ཕྱིར། །མི་རྐང་གླིང་བུས༔ འདོད་པའི་གཙོ་མོ་ཡིན་པའི་ཕྱིར། །རྨ་བྱའི་རྒྱལ་མཚན༔ ཤངས་ཀྱི་དབང་པོ་ཚིམ་བྱེད་པའི། །ཤ་ཆེན་དུད་པས༔ མགུར་གྱི་གསང་ནས་དྲངས་པའི་ཕྱིར། །དམར་ཆེན་རཀྟས༔ ཉམས་ཆགས་མ་ལུས་བསྐང་བའི་ཕྱིར། །བྱ་ལུག་སྨུག་ནག་གིས༔ དཔལ་གྱི་ལྷ་མོའི༔ རྒྱལ་གར་ཡུལ་དུ་མཚན་གསོལ་བ། །རེ་ལ་འབར་མའི༔ ཨུ་རྒྱན་ཡུལ་དུ་མཚན་གསོལ་བ། །རྡོ་རྗེ་སྣ་ཡོན་ཐུགས༔ ཟ་ཧོར་ཡུལ་དུ་མཚན་གསོལ་བ། །རྡོ་རྗེ་མཛོད་ཞོན༔ དཀར་ཆུང་རྒྱལ་སྤེར་མཚན་གསོལ་བ། །རྡོ་རྗེ་གཤོག་སྒོད༔ ཐོ་ལི་སྤུང་མར་མཚན་གསོལ་བ། །རྡོ་རྗེ་དབང་གྲུབ་ཐུགས༔ རྒྱན་གོང་གནས་སུ་མཚན་གསོལ་བ། །རྡོ་རྗེ་རབ་བརྟན་མའི༔ །བསྟན་སྲུང་ཆེན་མོའི༔ ཐུགས་བསྐང་ཆེན

མོའི༔ སྒྲ་ནི་འབྲུག་ལས་ཤིན་ཏུ་ཆེ། །མ་མོ་འབུམ་སྡེའི༔ དགྲ་ཤ་ཟ་ཞིང་དགྲ་ཁྲག་འཐུང་། །སྲུལ་པ་འབུམ་སྡེའི༔ མིང་པོ་ཀླུ་ཆེན་ཐོད་དཀར༔ ལས་མཁན་ཀླུ་བདུད་ནག་པོའི༔ ལས་བཞི་སྒྲུབས་མཛད་མཁའ་འགྲོའི༔ ལྷུང་ནག་ཆུ་སྲིན་གདོང་གི༔ བ་ལི་དྲིལ་སྣ་ཁྲི་སྣན་ས་ལེ་སོགས། །བཀའ་ཉན་མ་མོ་འབུམ༔ བསྟན་མ་བཅུ་གཉིས་ཚོགས་ཀྱི༔ ཉམས་ཆགས་བསྐངས་ཤིང་ཆོས་འབྱོར་རྒྱས་པར་མཛོད། །ངེས་དོན་བསྟན་པ་ཕྱོགས་བཅུར་དར་བ་དང་། །བདག་ཅག་དཔོན་སློབ་ཡོན་མཆོད་འཁོར་བཅས་ཀྱི། །ཕྱི་ནང་གསང་བའི་འགལ་རྐྱེན་བར་ཆད་སོལ། །འདོད་དོན་ཡིད་བཞིན་འགྲུབ་པའི་འཕྲིན་ལས་མཛོད། །ཧཱུྃ༔ དཔལ་གྱི་ལྷ་མོ་འཇིགས་གཟུགས་མ། །གསང་མཚན་རྡོ་རྗེ་གཤོག་རྒོད་མ། །གཟི་བརྗིད་ཉི་མ་འབུམ་ལས་ལྷག །སྲུལ་པ་སྟོང་གསུམ་བྱེ་བ་ཁྲབ། །ལྷ་སྲིན་སྡེ་བརྒྱད་བྲན་དུ་འཁོལ། །ཀླུ་བདུད་ནག་པོ་ཕོ་ཉར་འགྱེད། །ཕྱག་གཡས་རལ་གྲི་འཕར་བ་ཡིས།། བདུད་ཚོགས་འཇོམས་ཤིང་ཉོན་མོངས་གཅོད། །བསྟན་དགྲ་ཐལ་བ་རྡུལ་དུ་རློག། གཡོན་པ་ནེའུ་ལེ་རིན་ཆེན་ཆར། །དགོས་འདོད་དངོས་གྲུབ་ཐམས་ཅད་སྩོལ། ། མངའ་ཐང་ལོངས་སྤྱོད་སྤེལ་དུ་གསོལ། ཁྱོད་ཀྱི་མཐུ་སྟོབས་བསམ་མི་ཁྱབ། ། བསྟན་ལ་སྡང་བའི་དགྲ་བོ་རྣམས། །ནག་མོ་ཁྱོད་ཀྱི་ཞལ་དུ་ཐོབ། །རོལ་ཞིག :སྲུལ་（《ཇྃ》སྐྲུལ་）ཞིག་ཁ་རམ་ཁྲཱ་ཧི། །ལྷ་མོ་དེ་ཡི་ཁོལ་མོ་ནི། །སྲིན་མོ་དམར་འདབས་ཕུར་བུའི་ལྷ། །ཀླུ་མོ་གནོགས་ཞ་ཆུ་སྲིན་མགོ །གང་འཕྲད་དེ་ཡི་སྲོག་ལ་གཅོད། །གསོད་པའི་མཚོན་ཆ་ལག་ན་ཐོགས། །བསྐལ་པའི་རླུང་ནག་འཚུབས་མ་ཞིན། །ཕོ་ཉ་ཆུ་སྲིན་མང་པོ་འགྱེད། །འདིར་བྱོན་དམ་དགོངས་འཕྲིན་ལས་མཛོད། །ཤར་གྱི་ཕྱོགས་ཀྱི་མ་མོ་ནི། །དཀར་མོ་རྡོ་རྗེ་ཕོ་ཉ་མོ། །ན་བཟའ་བྱ་རྒོད

ཐུལ་པ་གསོལ། །དཀར་མོ་བྱེ་བ་འབུམ་གྱིས་བསྐོར། །འདིར་བྱོན༔ ལྷོ་ཡི་ཕྱོགས་ཀྱི་མ་མོ་ནི། །སྔོན་མོ་རལ་པ་འཛིངས་པ་མོ། །སྐུ་ལ་མི་ལྤགས་གཡང་གཞི་གསོལ། །སྔོན་མོ་བྱེ་བ༔ འདིར་བྱོན༔ ནུབ་ཀྱི་ཕྱོགས་ཀྱི་མ་མོ་ནི། །དམར་མོ་ཆེན་མོ་གཏུམ་པ་མོ། །སྐུ་ལ་འབྲུག་གི་སློག་པ་གསོལ། །དམར་མོ་བྱེ་བ༔ འདིར་བྱོན༔ བྱང་གི་ཕྱོགས་ཀྱི་མ་མོ་ནི། །སེར་མོ་ཁ་ལ་བཞད་པ་མོ། །སྐུ་ལ་སྟག་གི་པགས་པ་གསོལ། །སེར་མོ་བྱེ་བ༔ འདིར་བྱོན༔ འཕྲིན་ལས་རྣམ་བཞིའི་ལྷ་མོ་རྣམས། །རང་མདོག་དང་མཚུངས་ཐོད་གདོང་ཅན། །ཕྱག་ན་རལ་གྲི་ཐོད་ཁྲག་བསྣམས། །བདག་གིས་བཅོལ་བའི་ལས་འདི་སྒྲུབ། །དུར་ཁྲོད་བསིལ་བའི་ཚལ་ཤིང་ནས། །རྡོ་རྗེ་བ་ལང་དྲེལ་སྣ་མོ། །གསེར་གཡུ་བརྐྱེགས་པའི་ཐོད་གདེངས་ཅན། །ཕྱག་གཉིས་ཞིང་ལྤགས་ཐོད་སྣོན་བསྣམས། །ཆིབས་སུ་དྲེའུ་ནག་ཁ་དཀར་ཆིབས། །མ་བདུད་ཀུན་གྱི་སྣ་འདྲེན་མ། །འདིར་བྱོན༔ དེ་ཡི་སྔོན་ལ་འགྲོ་བ་ནི། །མ་ཡམས་ནག་མོ་ཀུན་གྱི་རྗེ། །ཕྱག་ན་ཐོད་པ་ཁྲག་གང་བསྣམས། །ཆིབས་སུ་ཤ་བ་ཡུ་མོ་ཆིབས། །སྟག་གཟིགས་དོམ་ནག་སྟོང་གིས་བསྐོར། །འདིར་བྱོན༔ རྒྱ་མཚོ་ཆེན་པོའི་གཏིང་རིམ་ནས། །རྡོ་རྗེ་ཁྲི་སླན་ས་ལེ་མ། །ཆུ་སྲིན་རྒྱལ་མཚན་བཏྟ་འཛིན། །ཆིབས་སུ་སོ་བྱ་རོག་པོ་ཆིབས། །ས་འོག་གནས་པའི་དམག་སྣ་འདྲེན། །འདིར་བྱོན༔ ནག་མོ་ཆེན་མོ་ཧ་ལ་མོ། །ལག་ན་ཐོད་པ་ཁྲག་གང་འཛིན། །ཆིབས་སུ་སྲིད་པ་རླུང་ལ་ཆིབས། །གྲོང་མཐའ་སྐོར་ཞིང་ནད་ཡམས་འབེབས། །འདིར་བྱོན༔ མིང་པོ་ཀླུ་ཆེན་ཐོད་དཀར་ཡང་། །དཀར་གསལ་སྤྲུལ་མགོ་བུམ་པ་འཛིན། །ཆིབས་སུ་ཀླུ་རྟ་དཀར་སྔོན་ཆིབས། །ས་བདག་ཀླུ་གཉན་འབུམ་གྱིས་བསྐོར། །འདིར་བྱོན༔ ལས་མཁན་ཀླུ་བདུད་ནག་པོ་ཡང་། །ཕྱག་ན

ཟུ་མཆོད་ཞགས་པ་ཐོགས། །ཚིབས་སུ་བདུད་རྟ་ནག་པོ་ཞོན། །བདུད་དང་སྲིན་པོའི་ཚོགས་ཀྱིས་བསྐོར། །འདིར་བྱོན་དམ་དགོངས་འཕྲིན་ལས་མཛོད། །ཧྲཱིཿ དཔལ་གྱི་ལྷ་མོ་འཁོར་བཅས་ནི། །འཇིག་རྟེན་འཇིག་རྟེན་འདས་པ་ཡི། །སྲུང་མའི་ཚོགས་བཅས་སྐུ་བཞེངས་ལ། །མི་མཐུན་བར་ཆད་བཟློག་པར་མཛོད། །བདག་ཅག་དཔོན་སློབ་དགེ་འདུན་བཅས། །རྒྱུ་སྦྱོར་ཡོན་མཆོད་འཁོར་བཅས་ཀྱི། །རྐྱེན་ངན་བར་ཆད་བཟློག་པ་དང་། །གནོད་བྱེད་རྫུལ་ཕྲན་ཙམ་དུ་རློག །ཡས་ཀྱི་བདུད་གཡོས་མས་ཀྱི་སྲི་ལངས་དང་། །སྲེ་བརྒྱད་ཁ་ཟུགས་དམ་སྲིའི་བར་ཆད་བཟློག །མི་ལམ་ངན་དང་མཚན་ལྟས་ངན་པ་དང་། །གཞན་གྱི་ཆོ་འཕྲུལ་གཏོང་བ་ཐམས་ཅད་བཟློག །རབ་བྱུང་སྤྱུགས་པ་མུ་སྟེགས་བོན་སོགས་ཀྱི། །མཐུ་གཏད་བྱད་ཁ་རྦོད་གཏོང་ཐམས་ཅད་བཟློག །སྤྱུགས་དང་ཕྲུག་རྒྱུ་འབྲུལ་འཁོར་ངན་པ་དང་། །ཟོར་དང་སྐྱོད་པ་ངན་བྱེད་རིགས་ཀུན་བཟློག། མཚོན་ཆ་དུག་དང་མེ་ཆུའི་གནོད་པ་དང་། །གྲོས་ངན་བསམ་ངན་སྦྱོར་རྒྱབ་ཐམས་ཅད་བཟློག །གདོན་བགེགས་ནད་རིམས་ཡམས་ནད་གཏོང་བ་སོགས། །སྔོན་གྱི་ལས་དང་འཕྲུལ་རྐྱེན་ལས་བྱུང་བའི། །མི་མཐུན་གནོད་པ་ཐམས་ཅད་ཕྱི་ལ་བཟློག །བདེ་ལེགས་དངོས་གྲུབ་སྩོལ་བའི་འཕྲིན་ལས་མཛོད། །ཅར་འདི་ར་ཡིག་བརྒྱ་གང་ནུས་བཟླ། བཞགས་པ་ནི།

ཧྲཱིཿ དཔལ་གྱི་བཀའ་སྡོད་ཉེ་བའི་ཉེ་སྙིང་མ། །ལྷ་མོ་འཁོར་བཅས་བདག་ལ་དགོངས་སུ་གསོལ། །འདའ་དཀའ་རྡོ་རྗེ་དམ་ཚིག་བརྟན་གྱི་གཉེར། །ཡོངས་སུ་མི་གཏོང་འདའ་བར་མི་བགྱིད་ཀྱང་། །གླིང་དུ་མ་གྲུར་རྒྱལ་ཞུགས་ཕྱུང་བ་དང་། །ལྟ་བ་དཔངས་དམའ་ཆོས་ཉིད་དོན་མ་རྟོགས། །སྒོམ་པ་ཡུན་ཐུང་ལྷ་མོའི་

སྐུ་མི་གསལ། །སྙིང་པོ་གྲངས་ཞུང་གྲ་ཆག་ཟུར་ཉམས་དང་། །ཉམས་དང་ཆོགས་
འདྲེས་ཉེས་སྦྱངས་བྱས་པ་དང་། །དམ་ཉམས་གཏམ་བྱས་ཁ་གྲོས་འདྲེས་པ་དང་།
།ཁས་བླངས་དམ་བཅས་དུས་ལས་ཡོལ་བ་དང་། །དམ་རྫས་མ་ཚང་གཏོར་མའི་
ཕུད་ཉམས་དང་། །སྒོམ་སྒྲུབ་མི་བརྟན་ལེ་ལོ་རྣམ་གཡེངས་དང་། །གསང་བའི་
མན་ངག་གཞན་ལ་སྤེལ་བ་སོགས། །གནོང་འགྱོད་འཐོལ་བཤགས་བཟོད་པར
གསོལ་ལགས་ན། །ཐུགས་རྗེ་ཆེན་པོས་ཚངས་པར་མཛད་དུ་གསོལ། །སྐུ་ཡི་དམ
ཚིག་ཉམས་པ་མཐོལ་ལོ་བཤགས། །གསུང་གི་དམ་ཚིག་ཉམས་པ་མཐོལ་ལོ
བཤགས། །ཐུགས་ཀྱི་དམ་ཚིག་ཉམས་པ་མཐོལ་ལོ་བཤགས། །རྩ་བའི་དམ་ཚིག
ཉམས་པ་མཐོལ་ལོ་བཤགས། །ཡན་ལག་དམ་ཚིག་ཉམས་པ་མཐོལ་ལོ
བཤགས། །སྐུ་གསུང་ཐུགས་དང་རྩ་བ་ཡན་ལག་གི །དམ་ཚིག་འགལ་འཁྲུགས
ཐམས་ཅད་སོ་སོར་བཤགས། །མཐོལ་བཤགས་ཕུལ་ནས་ཚངས་པར་མཛད་དུ
གསོལ། །ཞེས་བྱའོ། །ཤེས་ཤིང་སྒྲོ་ན་ཡིག་བརྒྱའི་གོང་ངམ། བཤགས་པའི་འཇུག་འདི་གནང་དུ་
དཔལ་ལྷ་མོའི་སྤྱི་བསྟོད་དང་། འདི་ཉིད་ཀྱི་སྐོར་བསྟོད་གང་འགྲུབ་བྱེད་དགོས་པ་ཡིན་ནོ། །དེ་ནས
དྲག་ཏུ་བསྐུལ་ཞིང་དགྲ་ལ་ཐད་པ་མདོར་བསྡུ་བ་ནི། སྲིད་པའི་རྩེ་མོ་མན་ཆད་ནས། །ན
རག་དམྱལ་ཁམས་ཡན་ཆད་དུ། །གཟུ་དང་དཔང་དུ་དགོན་མཆོག་བཞུགས། །
མཆོག་གསུམ་གཟུ་དང་དཔང་མཛོད་ཅིག །དཔལ་ལྡན་འདོད་ཁམས་དབང་ཕྱུག
མ། །དམ་ཅན་སྲུང་མ་རྒྱ་མཚོའི་ཚོགས། །ལྷ་དང་འབྱུང་པོ་མཐུ་བོ་ཆེ། །ལྷ་སྲིན
སྡེ་བརྒྱད་དཔང་མཛོད་ཅིག །ཞལ་ལྟ་སྣང་སྲིད་ལྷ་འདྲེས་ཚོད། །ང་ཡི་མ་ཉེས་མ
ཡོད། །སྡིག་ཅན་འདི་ཡིས་ཉེས་ཀུན་བྱས། །ཁ་སླས་སྲུང་མ་གཞན་པོས་ཐོགས། །
དམ་ཉམས་སྡིག་ཅན་གཤེད་མ་འདིས། །སངས་རྒྱས་བསྟན་པ་འདི་ཡིས་བཤིག །

དཀོན་མཆོག་དབུ་འཕང་འདི་ཡིས་སྨད། །བླ་མའི་བཀའ་དང་དམ་ལས་འདས། །སྲུང་མ་ཁྲོད་ལ་བདོ་ཕོད་བཙུགས། །རིག་འཛིན་རྣམས་ལ་དོ་བདོས་སོ། །བདག་ནི་སྲུང་མ་ཁྲོད་ལ་འབོད། །ལྷ་སྲིན་སྡེ་བརྒྱད་རམ་ཟླ་བཟློག །སྲིད་གསུམ་མཐུ་ཆེན་ཁྲིད་རྣམས་ཀྱི། །ལས་ཀྱི་ཕོ་ཉ་ཕྱོགས་བཙུར་འགྱེད། །དམ་ཅན་ཚོགས་ནི་སྲིན་ལྟར་གཏིབས། །བཀའ་སྡོད་ཚོགས་ནི་གློག་ལྟར་འཁྱུག །དམ་ཚིག་ཉམས་པའི་དགྲ་བགེགས་འདི། །ད་ལྟ་ཉིད་དུ་འདིར་ཁུག་ཅིག །གནམ་གྱི་འཇུ་ཐག་སྐྱ་བོ་ཆོད། །ས་ཡི་ལྟེ་ཕུར་ནག་པོ་ཕྱུང་། །ལས་ཀྱིས་རླུང་གིས་རྒྱབ་ནས་ཕུལ། །དུས་ཀྱི་མུན་པས་མདུན་ནས་བསུས། །ཁ་ནས་ཟུངས་ཁྲག་སྐྱུག་ཏུ་ཆུག །ཁོང་པའི་ནང་ནས་སྙིང་ཕྱུང་ཞིག །དཔྲལ་པའི་དབྱིངས་ནས་མིག་ཕྱུང་ཞིག །ལྟག་པའི་ཕྱོགས་ནས་བདུད་ཆོད་ཅིག །རྒྱུ་མ་ནང་ཁྲོལ་ཐང་ལ་ཕོ། །དགྲ་བགེགས་སྲོག་རྩ་མྱུར་དུ་ཆོད། །ཐམས་ཅད་སྡང་བའི་དགྲ་ལ་ཧཱུྃ༔ མ་མོ་འཁོར་བཅས་དགྲ་ལ་ཧཱུྃ༔ སྡེ་བརྒྱད་དམ་ཉམས་དགྲ་ལ་ཧཱུྃ༔ དགྲ་བོ་བླ་ཚེ་ཐུམ་རིལ་ཧཱུྃ༔ དགྲ་བོའི་བླ་སྲོག་ཐུམ་རིལ་ཧཱུྃ། །དགྲ་བོའི་དབུགས་རྔུབས་ཐུམ་རིལ་ཧཱུྃ༔ དགྲ་བགེགས་སྲོག་ལ་བྲེང་བྲེང་རྒྱུག །དགྲ་བགེགས་སྙིང་ལ་ཚད་ཤག་ཧཱུྃ༔ ཞེས་པ་དང་། རོལ་མོ་དྲག་ཏུ་བྱའོ།།

གཏོར་ཟོར་འཕེན་ནའང་བསྒྲལ་བ་འདི་ཉིད་བྱེད་པ་ཡིན། དུས་རྒྱུན་གྱི་བསྐང་བ་ལ་དྲག་བསྒྲལ་མེད་ཀྱང་ཆོག་གོ །དེ་ནས་ཐུན་གྱི་མཐར་ཐུན་གཏོར་འབུལ་བའམ། གཏོར་སྒྲུབ་གྲོལ་བའི་ཚེ་འཛིན་གཏོར་འབུལ་ན། གཏོར་མ་ཁང་སྟེང་དུ་བསྒྲིགས་ཏེ། སྨན་རག་གིས་བྲན། རོལ་མོ་བྱིན་དབབ། མཚན་མོ་ཡིན་ན་གཏོར་མ་ལ་མེ་སྒྲོན་འཛུག

ཧཱུྃ༔ ཆོས་དབྱིངས་དབང་ཕྱུག་མ་གཅིག་བདུད་ཀྱི་ཡུམ། །དཔལ་ལྡན་ལྷ་མོ་མི་ཕམ་སྲིད་གསུམ་བདག །སྡེ་བརྒྱད་དབང་སྒྱུར་དཔལ་ལྡན་གཤིན་རྗེའི་ཡུམ།།

བཀའ་སྡོད་ཕོ་ཉ་ཁྲག་གཡོག་འཁོར་དང་བཅས། །སྲིན་པོ་འབུམ་དང་མ་མོ་བྱེ་བའི་ཚོགས། །བདུད་དང་སྲིན་མོ་གཤིན་རྗེའི་ཚོགས་དང་བཅས། །ཡང་གའི་བདག་མོ་ཞིང་སྐྱོང་འཁོར་དང་བཅས། །སྣང་སྲིད་ལྷ་སྲིན་སྡེ་བརྒྱད་འཁོར་དང་བཅས། །འདབ་ཆགས་གཅན་གཟན་སྤྲུལ་པའི་འཁོར་དང་བཅས། །དགྲ་སྲོག་དབང་བྱེད་བཤན་པའི་ཚོགས་དང་བཅས། །འདིར་གཤེགས་རྒྱན་གྱི་གཏོར་མ་འདི་བཞེས་ཤིག །སྨན་རག་ཕུད་ཀྱི་མཆོད་པ་འདི་བཞེས་ཤིག །དམ་རྫས་སྣ་ཚོགས་མཆོད་པ་འདི་བཞེས་ཤིག །སྔར་བཅོལ་ལེགས་པའི་གཏང་རག་གཉན་པོ་འབུལ། །ཕྱི་བཅོལ་ལེགས་པའི་གསོལ་འདེབས་གཉན་པོ་བཞེས། །འཕྲིན་ལས་རྣམ་བཞི་ཐོགས་མེད་འགྲུབ་པ་དང་། །ངེས་དོན་བསྟན་པ་ཕྱོགས་བཅུར་དར་བ་དང་། །འཁོར་རྣམས་བསྲུང་ཞིང་རྐྱེན་རྣམས་བཟློག་པ་དང་། །བསམ་དོན་ཐམས་ཅད་ཡིད་བཞིན་འགྲུབ་པར་མཛོད། །

ཧཱུྃ༔ཧཱུྃ༔ དེ་ནི་དམ་ཉམས་དགྲ་ལ་ཧཱུྃ༔ བགེགས་རིགས་སྟོང་ཕྲག་བརྒྱད་ཅུ་དགྲ་ལ་ཧཱུྃ༔ གདོན་རིགས་སུམ་བརྒྱ་དྲུག་ཅུ་དགྲ་ལ་ཧཱུྃ༔ ནད་རིགས་བཞི་བརྒྱ་རྩ་བཞི་དགྲ་ལ་ཧཱུྃ༔ ཤ་ཟ་ཁྲག་འཐུང་ཐམས་ཅད་དགྲ་ལ་ཧཱུྃ༔ དགྲ་བོའི་སྲོག་ལ་རོལ་ཅིག་སྲིན་མོའི་ཚོགས། །དམ་ཉམས་དགྲ་བོ་ད་ལྟ་ཉིད་དུ་སྒྲོལ། །ཐུགས་དམ་དུས་ལ་བབ་པོ་ས་མ་ཡ། །དྲག་རོལ་ཡུན་རིང་དུ་བྱ། ཞེས་བརྗོད་ཅུང་ཟད་ཅིག་དང་བཅས་ཏེ་ནང་དུ་འོངས། སླར་ཡང་མཆོད་པ་བྱིན་རླབས་བྱ། རྟེན་ཅིང་འབྲེལ་བར་འབྱུང་བ་ཡི། །ཞེས་པ་མན་ཆད་གཏོར་ཆོག་བཞིན་དུ་བྱའོ། །དེ་ལྟར་ན་འདི་གཏོར་མ་ལ་བརྟེན་པའི་བསྐང་བ་ཡིན་ལ། མདོར་བསྐང་ནི། སེ་མཁར་མ་སོགས་ཡི་གེ་སྙིང་པ་བཞིན་དུ་བྱེད་པ་ཡིན་པ་ལས། གཏོར་བསྐང་འདི་དང་སྦྲེལ་ཏེ་བྱེད་ན། བདེ་ལེགས་དངོས་གྲུབ་སྤྲུལ་པའི་འཕྲིན་ལས་མཛོད་ཅེས་ལས་བཅོལ་སོང

མཚམས་བཤགས་པས་སྤོན་དེར་མདོས་བསྐང་བྱ། གཏོར་བསྐངས་མི་བྱེད་པར་མདོས་བསྐང་ལོགས་སུ་བྱེད་ན། །བསྐང་རྫས་བྱིན་རླབས་ཡན་ཆད་གོང་བཞིན་བྱས་ནས། དེ་མན་ཆད་མདོས་བསྐང་བཏོན་གཞུང་བསྡུས་པས་ཆོག བློ་ཤིན་ཏུ་གཞན་ན་མདོས་བསྐང་ལ་བསྐུགས་ཆོག་བྱེད་པའི་སྲོལ་ཡང་གདའོ།། །།

དཔལ་ལྡན་ལྷ་མོ་རེ་མ་ཏི། །རྡོ་རྗེ་རབ་བརྟན་མའི་བསྐང་བའི་ཆོ་ག་ཆོག་ཆ་མདོར་བསྡུས་ཤིང་། ཆོ་གའི་ཡན་ལག་མ་ཚང་བ་མེད་པ་འདི་ཡང་། དོན་གཉེར་མང་པོས་བསྐུལ་བའི་ངོར། ཏཱ་ར་ནཱ་ཐས་བར་སྐབས་སུ་སྦྲུས་པའོ། །ཆོག་འབྲུམས་ཆེས་པ་ལས་སྙིང་པོ་བསྡུས་པ་ཙུང་ཟད་དང་། ཁ་སྐོང་ཆོག་རེ་ཙམ་དང་། གོ་རིམ་བདེ་བར་བསྒྱུར་བ་རེ་རེ་ཙམ་མ་གཏོགས་ཞལ་ཆེར་གཞུང་དང་ཡིག་རྙིང་བཞིན་དུ་བྲིས་པའོ། ། གཅིག་ཞུས།། མངྒ་ལཾ།།

༄། །དཔལ་ལྷ་མོ་རྡོ་རྗེ་རབ་བརྟན་མའི་གཏོར་ཆོག་ངག་འདོན་བཞུགས་སོ། །

༄། །ཨོཾ་སྭ་སྟི། དཔལ་ལྷ་མོ་རྡོ་རྗེ་རབ་བརྟན་མའམ་རྡོ་རྗེ་གཤོག་རྒོད་མའི་མཚན་དུ་གསོལ་བ་འདི་ལ། གཏོར་མའི་མཆོད་པ་འབུལ་ཞིང་བསྟེན་པར་འདོད་ན། གཏོར་མ་སྙིང་གཟུགས་མ་ཤ་ཁྲག་གིས་བརྒྱན་པ་ཧི་ལྟར་འོས་པས་ཀྱང་རུང་ལ། འཁོར་ལས་མཁན་གཉིས་ལ་བཤོས་ཕྲན་ཟླུར་བཞི་སྦྲུལ་ཐོད་ཅན་རེ། གཙོ་མོའི་གཏོར་མའི་མདུན་དུ་བཤམ་པའང་འདུག་པ་རུང་མོད། ལ་ལས་གསུམ་པོ་སྤུམས་པ་ལ་འཐེབ་ཀྱུས་སྐོར་བའི་ལག་ལེན་བྱེད་པའང་འདུག་སྟེ། དེ་ནི་མི་ལེགས་པར་མངོན་ནོ།། ལས་མཁན་གཉིས་ཀྱི་གཏོར་མ་ལོགས་སུ་བྱེད་ན། སྟོད་ལོགས་པར་བཙུག་སྟེ་འོག་ཏུ་བཤམས་ན་ལེགས། འོན་ཀྱང་བསྐང་བའི་སྐབས་ཡིན་ན་མ་གཏོགས། རྒྱུན་གྱི་ཉམས་ལེན་དང་བསྙེན་པའི་

སྐབས། དེ་གཉིས་ལ་ཡོགས་སུ་གཏོར་མ་བཤམ་མི་དགོས་ཞོར་བྱུང་གིས་ཆོག་གོ །དེའི་མདུན་དུ་ནང་མཆོད་དང་རཀྟ་བཤམ། ཆུ་དང་ཉེར་སྤྱོད་སོགས་སྤྱི་དང་མཐུན་པར་བསྒྲིག །ཡང་རྒྱུན་ཁྱེར་ཤིན་ཏུ་བསྡུས་པའི་སྐབས་གཏོར་མ་གྲུ་གསུམ་རང་ཞིག་བཅས་ཏེ། དེ་ཉིད་འདོད་ཡོན་ཀུན་འདུས་ཡིན་པས་མཆོད་པ་གཞན་མ་བཤམ་ཀྱང་བསྐྱོ་རུ་རུང་ངོ་། །དེ་ནས་ཡི་དམ་གང་ཡང་རུང་བའི་བདག་བསྐྱེད་བཟླས་པ་དང་བཅས་པ་སྔོན་དུ་སོང་ནས། ཡི་དམ་གང་ཡིན་དེ་ཀའི་ལུགས་ཀྱི་གཏོར་མ་དང་ནང་མཆོད་ལྷན་ཅིག་བྱིན་རླབས་བྱས་པས་རུང་ལ། རཀྟ་ཡང་ནང་མཆོད་ཀྱི་ཞོར་ལ་འགྲུབ་པའི་ལུགས་སམ། ཡང་ན་ཨ་མྲྀ་ཏས་བསངས། སྭ་བྷཱ་ཝས་སྦྱངས། སྟོང་པའི་ངང་ལས་ཡཾ་གསུམ་ལས་རླུང་གི་དཀྱིལ་འཁོར་གསུམ་གྱི་སྟེང་དུ་རཾ་གསུམ་ལས་མེའི་དཀྱིལ་འཁོར་རེ་རེ། དེ་རྣམས་ཀྱི་སྟེང་དུ་ཨ་གསུམ་ལས་ཐོད་པའི་སྣོད་ཡངས་ཤིང་རྒྱ་ཆེ་བ་གསུམ། གཏོར་མའི་གནས་སུ་བཟའ་བ་དམ་རྫས་ཀྱི་ཁྱད་པར་སྣ་ཚོགས་པ་ཐམས་ཅད་ཤ་ལྔའི་རྣམ་པར་གྱུར་ཏེ། དབུས་སུ་མི་ཤ་ཧཱུྃ་སྔོན་པོས་མཚན་པ། ཤར་དུ་བ་ལང་གི་ཤ་ཨོཾ་དཀར་པོས་མཚན་པ། ལྷོར་ཁྱིའི་ཤ་ཏྲཾ་སེར་པོས་མཚན་པ། ནུབ་ཏུ་རྟའི་ཤ་ཧྲཱིཿདམར་པོས་མཚན་པ། བྱང་དུ་གླང་པོ་ཆེའི་ཤ་ཨཿལྗང་ཁུས་མཚན་པ། བདུད་རྩི་སྨན་གྱི་གནས་སུ་བཏུང་བ་དང་བཾ་རྫས་ཀྱི་བྱེ་བྲག་རྣམས་བདུད་རྩི་ལྔར་གྱུར་པ་ནི། དབུས་སུ་བྱང་སེམས་མུཾ་ཡིག་སྔོན་པོས་མཚན་པ། ཤར་དུ་དྲི་ཆེན་མཾ་དཀར་པོས་མཚན་པ། ལྷོར་དྲི་ཆུ་མཾ་སེར་པོས་མཚན་པ། ནུབ་ཏུ་རཀྟ་བཾ་དམར་པོས་མཚན་པ། བྱང་དུ་ཤ་ཆེན་གྱི་དྭངས་མ་ཧཾ་ལྗང་ཁུས་མཚན་པ་རྣམས་སུ་གྱུར། རཀྟའི་གནས་སུ་དགྲ་བགེགས་བསྒྲལ་བའི་ཤ་ཁྲག་ཕུང་པོར་རཾ་ཡིག་གིས་མཚན་པ་སྟེ། དེ་ཐམས་ཅད་ལ་རང་དང་འོག་གི་རླུང་གཡོས་མེ་སྦར་རྫས་རྣམས་ཞུ་ཞིང་ཁོལ་མ་དག་པ་རྣམས་སྦྱངས། ཨོཾ་ཨཱཿཧཱུྃ ལན་གསུམ། ཡེ་ཤེས་ཀྱི་བདུད་རྩི་ཁ་དོག

དྲི་རོ་ཕུན་སུམ་ཚོགས་པར་གྱུར། ཐམས་ཅད་ཀྱི་སྟེང་དུ་ཨོཾ་དཀར་པོ་རེ་རེ། དེ་ལས་འོད་ཟེར་འཕྲོས། འཁོར་འདས་སྣོད་བཅུད་ཐམས་ཅད་ཀྱི་དྭངས་མ། ཡེ་ཤེས་ཀྱི་བདུད་རྩིར་སྤྱན་དྲངས་ཏེ་ཨོཾ་ལ་ཐིམ། ཨོཾ་ཡིག་རྣམས་འོད་དུ་ཞུནས་རྫས་ལ་ཐིམ་པས། ཡེ་ཤེས་ཀྱི་བདུད་རྩིའི་རྒྱ་མཚོ་ཆེན་པོར་གྱུར། ཨོཾ་མཧཱ་བ་ལིང་ཏ་ཏེ་ཛོ་བ་ལང་ཏ་བ་ལ་བ་ཏེ་གུ་ཧྱ་སིདྡྷི་ས་མ་ཡ་ཧཱུྃ་ཧྲཱིཿཕ། ཨོཾ་སརྦ་པཉྩ་ཨ་མྲི་ཏ་ལ་ཧཱུྃ་ཧྲཱིཿཕ། ཨོཾ་མཧཱ་རཀྟ་ཛྭ་ལ་མཎྜལ་ཧཱུྃ་ཧྲཱིཿཕ། ཞེས་བྱིན་གྱིས་བརླབ་བོ། །ཤིན་ཏུ་བསྡུས་པའི་སྐབས་གཏོར་མ་དམར་གྱི་རྒྱན་དང་སྒྲོས་བྱེད་ཀྱིས་སྦྲན་པ་ཉིད་ལ་གཏོར་སྨན་རག་གསུམ་ཚངས་པ་ཡིན་ནོ། །ཨ་མྲི་ཏ་ས་བསངས། སྭ་བྷཱ་ཝས་སྦྱངས། སྟོང་པའི་ངང་ལས། མེ་རླུང་འཚུབ་མའི་དབུས། རྡོ་རྗེའི་ས་གཞི་དང་ལྕགས་རིས་བསྐོར་བའི་ནང་། རཀྟའི་རྒྱ་མཚོ་ཆེན་པོ་ཐ་གླིང་འཁྲུགས་པའི་དབུས་སུ། ཧྲཱུཾ་ལས་གཞལ་ཡས་ཁང་བསེ་མཁར་དམར་པོ་གྲུ་བཞི་པ། དོས་བཞི་གསེར་དང་། ཟུར་བཞི་མཆོང་ལས་གྲུབ་པ། རྨངས་གཞི་ལྕགས་ལས་གྲུབ་ཅིང་། ཤེལ་གྱི་: སྐྲས་[སྐས]བརྩུགས་པ། དེའི་དབུས་སུ་མི་རོ་རྟ་རོ་གཅལ་དུ་བཀྲམ་པའི་གནས་ལ། ཉི་མའི་སྟེང་དུ་གཾ་ལས་རལ་གྲི་གཾ་གིས་མཚན་པ་ལས་འོད་ཟེར་འཕྲོས། འཕགས་པ་མཆོད། སེམས་ཅན་གྱི་དོན་བྱས། དགྲ་བགེགས་གདུག་པ་ཅན་ཐམས་ཅད་ཚར་བཅད། ཚུར་འདུས་ཡོངས་སུ་གྱུར་པ་ལས། དཔལ་ལྡན་གཉན་གྱི་རེ་མ་ཏི་ལྷ་མོ་རྡོ་རྗེ་རབ་བརྟན་མ། སྐུ་མདོག་སྨུག་ནག །ཞལ་གཅིག་ཕྱག་གཉིས་མ། ཕྱག་གཡས་པས་རལ་གྲི་འཕྱར་བས་བསྟན་པ་བསྲུང་ཞིང་གདུག་ཅན་ཚར་གཅོད་པ། གཡོན་གདེར་གྲི་ནེའུ་ལེ་འཛིན་པས་སྒྲུབ་པ་པོ་ལ་དངོས་གྲུབ་སྩོལ་བ། དམར་ལ་ཟླུམ་པའི་སྤྱན་གསུམ་དང་ལྡན་ཞིང་མཆེ་བ་གཙིགས་པ། དབུ་སྐྲ་དམར་སེར་སྤྱི་བོར་འཁྱིལ་བ།

མིའི་པགས་པའི་སྟོད་གཡོགས་དང་། བ་གླང་གི་པགས་པས་སྨད་དཀྲིས་པ། རོ་ལྡེའི་ཤམ་ཐབུ་ཅན། སྦྲུལ་རིགས་བཞིའི་རྒྱན་རྒྱན་རགས་བཅིངས་པ། ཐོད་སྐམ་གྱི་དབུ་རྒྱན་དང་། མི་མགོའི་དོ་ཤལ་དང་། རུས་པ་དང་སྦྲུལ་གྱིས་བརྒྱན་པ། ལྟེ་བ་ནས་ཉི་མ་དང་། སྤྱི་གཙུག་ནས་ཟླ་བ་འཆར་བ། ཁྲག་ཞག་གི་ཐིག་ལེས་བརྒྱན་ཞིང་སྐུ་ལས་མེ་འོད་འཕྲོ་བ། རླུང་ནག་འཚུབ་མའི་དབུས་ན་དྲེལ་ཧ་རྐང་གསུམ་ལ་ཆིབས་པའོ། །འདིར་ལྷ་མོ་འདི་ཧཱུྃ་རྡོ་རྗེའི་གཤོག་པ་ཅན་དུ་བྱེད་པའི་ལུགས་གཅིག་ཀྱང་ཡོད་པ་ཤིན་ཏུ་ལེགས་པ་ཞིག་ཀྱང་ཡིན་ནོ། །འཁོར་ལས་ཀྱི་ལྷ་མོ་རྒྱ་སྲིན་གདོང་ཅན་དང་། བ་ཡིམ་དྲེལ་སྣ་དང་། ཁྲི་སྨན་ས་ལེ་དང་། ལས་བཞིའི་ལྷ་མོ་དང་། དུས་བཞིའི་རྒྱལ་མོ་དང་། མ་མོའི་ཚོགས་དཔག་ཏུ་མེད་པས་བསྐོར་བའོ། །དེ་ཙམ་གྱི་ཀྱང་ཚོག་ལ། ལས་མཁན་གཉིས་བསྐྱེད་པར་འདོད་ན། ཕྱུཿཧྲི་ཛཿ འོག་ཕྱོགས་གཡས་ཟུར་དུ་མིང་པོ་ཀླུ་ཆེན་ཐོད་དཀར་སྐྱ་མདོག་དཀར་པོ། སྦྲུལ་མགོའི་གདེངས་ཀ་ཅན། གཡས་ཁྲམ་ཤིང་དང་། གཡོན་གཏེར་གྱི་བུམ་པ་འཛིན་པ། ཀླུ་ཧ་སྟོན་པོ་ལ་ཞོན་པ། དྲུ་ཧྲི་ཛཿ གཡོན་ཟུར་དུ་ལས་མཁན་ཀླུ་བདུད་ནག་པོ། གཡས་རལ་གྲི་འམ་རྡུ་མཚོན། གཡོན་སྦྲུལ་ཞགས་འཛིན་པ། བདུད་ཧ་ནག་པོ་ལ་ཞོན་པའོ། །ཞེས་བསྐྱེད་དོ། །ཡེ་ཤེས་ལྷ་མོའི་སྐུའི་དཔྲལ་བར་ཨོཾ། མགྲིན་པར་ཨཱཿ ཐུགས་ཀར་ཧཱུྃ། ཐུགས་ཀའི་ཧཱུྃ་ལས་འོད་ཟེར་འཕྲོས་པས། རང་བཞིན་གྱི་གནས་ནས་དཔལ་གྱི་ལྷ་མོ་འཁོར་དང་བཅས་པ་བཛྲ་ས་མ་ཛཿ ཧྲཱིཿ དཔལ་ལྡན་གཞན་གྱི་རེ་མ་ཏི། ཁྱོད་ཀྱི་སྤྱི་བོའི་གཙུག་རུམ་ནས། །ཉི་མ་ཟླ་བའི་འོད་ཟེར་འཕྲོས། །ནག་མོ་མི་བཟད་ཆེ་འཕྲུལ་ཅན། །མིང་པོས་འབོད་ཀྱི་ད་ཙུར་བྱོན། ཁྱོད་ཀྱི་ཐུགས་ཀྱི་དཀྱིལ་འཁོར་ནས། །འདོད་ཁམས་མ་མོ་སྟོང་སྟོང་འགྱེད། །མ་ཡི་གསང་བའི་དཀྱིལ་འཁོར་ནས། །

ལས་ཀྱི་མ་མོ་སྟོང་ཕྲག་འགྲེད། །མ་ཡི་ཞབས་མཐིལ་གཡས་གཡོན་ནས། །ཕོ་ཉ་
འབུམ་དང་ཉི་ཁྲི་འཕྲེད། །བདུད་དང་ལྷ་འདྲེ་ངན་སེམས་ཅན། །དགྲ་བོ་ཀུན་
འདུལ་གནས་འདིར་བྱོན། །:ནག་མོ་（《ཧཱུཾ》 རག་མོ་）དུར་དུན་ཧིང་ཧྲཱིཿ ཁ་
ཁ་དུ་ར་དུན་ཧིང་ཧྲཱིཿ ཧེ་ར་དུ་ར་དུན་ཧིང་ཧྲཱིཿ ཨེ་ཨ་ར་ལི་ཧྲཱིཾ་ཧྲཱིཾ་ཛཿ ཞེས་སྤྱན་དྲངས།
ཨརྒྷཾ་ནས་ཤབྡའི་བར་གྱིས་མཆོད། ཧྲཱིཿཧྲཱིཿའདོད་པ་ཁམས་ཀྱི་དབང་ཕྱུག་མ། །བདུད་
ཀྱི་ཡུམ་ལ་གཤེན་རྗེའི་ལྕམ། །དཔལ་ལྡན་རྡོ་རྗེ་གཤོག་རྒོད་རྒྱལ། །བདག་ནི་
བཛྲ་ཡི་ཕྲུག་འབུལ་ལོ། །མ་མོ་ནག་མོ་རག་མོ་ས་མ་ཡ་ཨ་ཏི་པུ་ཧོ། པྲ་ཏི་པུ་ཧོ།
ས་མ་ཡ་ཕུ་ཧོ། ཞེས་ཕྱག་བཙལ། མཧཱ་ཀཱ་ལི་དེ་བི་ས་མ་ཡ་སྟྭཾ། ཞེས་དམ་ལ་བཞག ཧྲཱིཿ
སྲིད་གསུམ་དབང་བསྡུད་ནག་མོ་རེ་མ་ཏཱི། །མཐིང་ནག་རལ་པ་སྤྲིན་སྤྲུངས་
འཐིབས་པ་འདྲ། །ཧེ་རའི་གནས་ནས་བྱིས་པའི་དུར་བྱེད་མ། །མི་དུར་གཅོད་
བྱེད་ནག་མོ་བཞུགས་སུ་གསོལ། །མ་མོ་ནག་མོ་ས་ཡ་ཏིཥྛ་ལྷན། ཞེས་བཀུགས་སུ་
གསོལ། ཛཿཧཱུྃ་བཾ་ཧོཿལན་མང་དུ་བརྗོད། གཉིས་སུ་མེད་པར་བསྟིམས། ཏྲཱ་ཡཱ། རུ་རུ་བི་
ཏིཥྛ་བ་ཧོ་སི། མ་མོ་རག་མོ་ཙིཏྟཾ་ཁ་རག་མ་ཧྲཱིཿཧྲཱིཿསྭཱ་ཧཱ། ཞེས་བཟླས་པ་རྒྱུན་བྱ།
ཨོཾ་ཨཱཿཧཱུྃ་ཏ་ཧོ་ཧྲཱིཿཞེས་གཏོར་མ་བྱིན་རླབས་ཁ་གསོས་ལ། སྔགས་སྙིང་པོ་དེ་ཉིད་ཚར་གཅིག་གི་
རྗེས་ལ་འདི་འདོགས་ཏེ། ཨོཾ་བ་ལིང་ཏ་ཁ་ཁཾ་ཁཱ་ཧི། ཨོཾ་ཡོ་གི་ནི་ཁ་ཁཾ་ཁཱ་ཧི། ཌཱ་ཀི་ནི་ཁ་
ཁཾ་ཁ་ཧི། སྟུཾ་པ་ཀྵ་ག་ཏ་ཨ་ཀ་ས་ལ་ཧོ། ཞེས་པ་ལན་བདུན་གྱིས་གཏོར་མ་ཕུལ། དེ་བཞིན་
དུ་སྙིང་པོའི་མཐར། ཨོཾ་པཉྩ་ཨ་མྲྀ་ཏ་ཁ་ཁཾ་ཁཱ་ཧི། ཡོ་གི་ནི་སོགས་གོང་བཞིན། ལན་གཅིག་
གམ་གསུམ་གྱིས་བདུད་རྩི་ཕུལ། དེ་བཞིན་དུ་ཨོཾ་མཧཱ་རཀྟ་ཁ་ཁཾ་སོགས་སྦྱར་བ་ལན་གཅིག་གམ་
གསུམ་གྱིས་རཀྟ་ཕུལ། རྟེན་ཅིང་འབྲེལ་བར་འབྱུང་བ་ཡི། །ལྷ་རྫས་དམ་པའི་མཆོད་
ཡོན་འདི། །ལྷ་མོ་འཁོར་དང་བཅས་ལ་འབུལ། །བཞེས་ནས་བདག་ལ་དགྱེས

པར་མཛོད། །ཨོཾ་མ་ཧཱ་ཀཱ་ལི་རེ་མ་ཏཱི་ས་པ་རི་ཝཱ་ར་ཨཀྲོཾ་བྲ་ཧྲཱིཀྵཾ་སྭཱཧཱ། དེབཞིན་དུ། ཞབས་བསིལ། ནས། རོལ་མོའི་བར་དང་། པུཥྤེ་ནས། ཤབྡའི་བར་གྱིས་འདོན་པ་སྦྱོ།

བསྡུས་ན་སྔགས་ཙམ་གྱིས་ཆོག

ཧཱུྃ༔ ལྷ་ལ་དབང་བསྒྱུར་ལྷ་མོ་དཔལ་འབར་མ། །དབང་ཕྱུག་ཆེན་མོ་སྲས་མོ་གཟི་ལྡན་མ། །སུམ་ཅུ་རྩ་གསུམ་གནས་ཀྱི་བདག་མོ་སྟེ། །ལྷ་མོ་རེ་མ་ཏཱི་ལ་ཕྱག་འཚལ་བསྟོད། །བདུད་ལ་དབང་བསྒྱུར་བདུད་མོ་དཔལ་འབར་མ། །རེ་ཏི་མགོ་ཡག་བུ་མོ་རེ་མ་ཏཱི། །ནག་མོ་རྩེ་དགུའི་གནས་ཀྱི་བདག་མོ་སྟེ། །བདུད་མོ་རེ་མ་ཏཱི་ལ་ཕྱག་འཚལ་བསྟོད། །ཀླུ་ལ་དབང་བསྒྱུར་ཀླུ་མོ་དཔལ་འབར་མོ། །གཙུག་ན་རིན་ཆེན་བུ་མོ་ཡིད་འོང་བྱམས། །རོལ་མཚོ་བདུན་གྱི་གནས་ཀྱི་གཙོ་མོ་སྟེ། །ཀླུ་མོ་རེ་མ་ཏཱི་ལ་ཕྱག་འཚལ་བསྟོད། །གནོད་སྦྱིན་དབང་བསྒྱུར་གནོད་སྦྱིན་དཔལ་འབར་མ། །གང་བ་བཟང་པོའི་བུ་མོ་ཤམ་ཤམ་མ། །ནག་ཚལ་དྲབ་ཅན་གྱི་གཙོ་མོ་སྟེ། །གནོད་སྦྱིན་རེ་མ་ཏཱི་ལ་ཕྱག་འཚལ་བསྟོད། །ཅེསཔས་བསྟོད། ཧཱུྃ༔ དཔལ་ལྡན་རྡོ་རྗེ་རབ་བརྟན་མ། །སྐུ་མདོག་མཐིང་ནག་ཆེན་པོ་ལ། །ཞལ་གཅིག་ཕྱག་གཉིས་སྤྱན་གསུམ་མ། །ཕྱག་གཡས་རལ་གྲི་འབར་བ་བསྣམས། །གཡོན་པའི་ཕྱག་གིས་ནེའུ་ལེ་འཛིན། །ཆིབས་སུ་དྲེའུ་རྟ་རྐང་གསུམ་ཆིབས། །སྐུ་ལ་མི་ལྤགས་གཡང་གཞི་གསོལ། །ལྷ་མོ་རྡོ་རྗེ་དབང་སྒྲུབ་མ། །འཕྲིན་ལས་བཅོལ་བའི་དུས་ཀྱི་ཚེ། །ཉིན་གསུམ་ཁྲ་ལྟར་འཁྱུག་ཅིང་བྱོན། །མཚན་གསུམ་གློག་ལྟར་འཁྱུག་ཅིང་བྱོན། །བསྟན་པ་བསྲུང་བའི་དུས་ལ་བབས། །མ་གཅིག་རྡོ་རྗེ་རབ་བརྟན་མ། །དགྲ་བོ་འཛོམས་པའི་དུས་ལ་བབ། །དཔལ་ལྡན་རྡོ་རྗེ་རེ་མ་ཏཱི། །རཀྟའི་མཆོད་པ་འདི་བཞེས་ཤིག །བདུད་རྩི་སྨན་གྱི་མཆོད་པ་གསོལ། །ཤ་ཁྲག

གཏོར་མ་འདི་བཞེས་ཤིག ཁྱེད་ཀྱི་ཐུགས་དམ་དུས་ལ་བབ། །བཅོལ་བའི་འཕྲིན་ལས་སྒྲུབ་པར་མཛོད། །རྣལ་འབྱོར་བདག་གིས་བསམ་པ་སྒྲུབས། །དེ་རྗེས་མཆོད་སྦྱིན་གཏོར་མ་འདི་བཞེས་ལ་ནས། ཀུན་འགྲུབ་ཤོག གི་བར་སྦྱིད་ངམཐུན་པར་ཡང་འཕྲིན་ལས་བཅོལ། ཡིག་བརྒྱ་བཟླས། མ་འབྱོར་བ་དང་ སོགས་ཀྱིས་བཟོད་པར་གསོལ། རྟེན་ཡོད་ན་བརྟན་བཞུགས་བྱ། ཨོཾ་ཁྱོད་ཀྱིས་སེམས་ཅན་ སོགས་གཏོར་མགྲོན་རྣམས་གཤེགས། སྨོན་ལམ་དང་བཀྲ་ཤིས་སོགས་སྦྱི་དངམཐུན་པར་བྱའོ།། ༎

དཔལ་ལྷ་མོ་རྡོ་རྗེ་རབ་བརྟན་མའི་གཏོར་ཆོག་ངག་འདོན་འདི་ཡང་དོན་གཉེར་མང་པོས་བསྐུལ་བའི་ངོར། རྒྱལ་ཁམས་པ་དྷ་ར་ན་ཐས་སྦྲས་པའོ། །འདིའི་གཏོར་ཆོག་ངག་འདོན་ཕྱིས་བསྒྲིགས་པ་འགའ་རེ་འདུག་ཀྱང་། རྙིང་མ་ལ་གསར་མ་བས་དབང་བཟུས་པའི་སྐབས་དགོས་ངོས་ཞེས་པ་འགའ་རེ་ཚད་འདུག་པ་སྐབས་འདིར་ཆ་འགྲིག་པར་བྱས་སོ། ། གཅིག་ཞུས།། མངྒ་ལཾ།།

༄། །ཡས་གཏམ་དང་བསྔོ་བ་མདོར་བསྡུས་བཞུགས་སོ། །

༄། །ཨོཾ་སྭ་སྟི། ཡས་གཏམ་དང་བསྔོ་བ་མདོར་བསྡུས་པ་ནི། འདི་ལྟར་དངོས་གྲུབ་འབྱུང་གནས་རྩ་བརྒྱུད་ཀྱི་བླ་མ། དོན་གཉིས་མཐར་ཕྱིན་སྟོན་པ་སངས་རྒྱས། སྒྲིབ་གཉིས་མུན་སེལ་སྐྱོབ་པ་དམ་ཆོས། རིག་གྲོལ་གཉིས་ལྡན་འཕགས་པའི་དགེ་འདུན་ཏེ། སྐྱབས་བསླུ་མེད་དཀོན་མཆོག་གསུམ། སྤྱིར་སངས་རྒྱས་ཀྱི་ཞིང་ཁམས་ན་བཞུགས་པ་བསམ་གྱིས་མི་ཁྱབ། སྒོས་བཀྲ་ཤིས་ཀྱི་གཙུག་ལག་ཁང་འདི་ཉིད་ན་ཞེས་སམ། ཡ་མཚན་རྨད་དུ་བྱུང་བའི་ཕོ་བྲང་འདི་ཉིད་ན་ཞེས་སྐབས

དང་སྦྱར། ཇོ་མཚར་གཟི་འོད་འཕྲོ་བའི་ནོར་བུ། ཁྱེན་རླབས་ཆུ་བརྒྱ་འབབ་པའི་གངས་རི། ཉོན་མོངས་དྲི་མ་འཕྲུད་པའི་དག་བྱེད། མཆོག་གསུམ་གྱི་རྟེན་རྫས་དུ་བྱུང་བ་རྣམས། བདུད་དཔུང་རི་བོ་འཇོམས་པའི་གནམ་ལྕགས། བསྟན་པ་གངས་རི་སྐྱོང་བའི་སེང་གེ །བསྟན་འཛིན་བུ་བཞིན་སྐྱོང་བའི་སྲུང་མ། དཔལ་མགོན་དམ་པ་ཆོས་སྐྱོང་བ་རྣམས་ཀྱི་ཞབས་འབྲིང་དང་བཅས་ཏེ་བཞུགས། དེ་རྣམས་ཀྱི་སྐབས་འོག་ནས། དེང་འདིར་འདུས་པ་རྒྱ་མཚོ་ལྟ་བུ་མངོན་དུ་གྱུར་པ་ལ། བསྟན་པའི་སྲོག་ཤིང་ཡོངས་ཀྱི་དགེ་བའི་བཤེས་གཉེན་ཆེན་པོ་རྣམས་ཀྱིས་ཁྲལ་གྱི་གུང་མནན། མི་ཆེ་བར་གྱུར་པ་རྣམས་ཀྱིས་ཁྲལ་གྱི་གཞུང་སྲང་། ཡོན་ཏན་མཁས་པར་སྦྱངས་པ་རྣམས་ཀྱིས་ཁྲལ་གྱི་ཟུར་ནས་བརྒྱན། བསོད་ནམས་དཔལ་གྱིས་མངོན་པར་མཐོ་བའི་ཡོན་བདག་རྣམས་དང་། བྱ་བ་བྱེད་པ་ཕྱག་ལེན་པ་དང་བཅས་པས་ཁྲལ་གྱི་མཐའ་ནས་བརྒྱན་ཏེ། རྟེན་འབྱུང་ཟབ་མོའི་དབང་ལས་གདན་འཛོམ་པར་བཞུགས་པ་ལགས། དེ་ལྟར་འཚོགས་པ་ཐམས་ཅད་དགར་བ་ལས་ཀྱིས་གཞི་བཟུང་། དག་པ་སྨོན་ལམ་གྱིས་མཚམས་སྦྱར། ཆོས་དམ་ཚིག་གི་སྒོ་ནས་འབྲེལ་བ་ཟབ། རྣམ་གྲོལ་ཐར་པའི་གླིང་དུ། རྣམ་དཀར་དགེབའི་བྱ་བ་ཁྱད་པར་ཅན་ལ་འཚོགས་པས། ཚོགས་པ་ཡང་བཟང་། སྐབས་འདིར་ལོ་རྒྱུས་ཅུང་ཟད་ཞུ་འཚལ་ན། །

སྤྱིར་ལོ་རྒྱུས་ལ། གཞི་སྐྱེ་བོ་མི་ཆོས་ཀྱི་ལོ་རྒྱུས་དང་། རྒྱན་དམ་པ་ལྷ་ཆོས་ཀྱི་ལོ་རྒྱུས་དང་། བྱས་ཤེས་བཀའ་དྲིན་ཆེ་བའི་ལོ་རྒྱུས་ཏེ་གསུམ་ལས། གཞི་སྐྱེ་བོ་མི་ཆོས་ཀྱི་ལོ་རྒྱུས་ལ། སྟེང་དུ་རྗེའི་གདུང་རབས། འོག་ཏུ་འབངས་ཀྱི་མི་རབས། སྟོང་སྟེ་:སའི་[《ཇོ》སྲིད་པའི་]ཆགས་ཚུལ། །འཇིག་རྟེན་ལུགས་ཀྱི་

རྣམ་གཞག་སྟེ་བཞིར་དབྱེ་བ་ལས། དང་པོ་ནི། བསྐལ་པ་འདི་ལ་རྒྱལ་པོ་ལ་སྨྲ་བ་མང་པོས་བཀུར་བའི་རྒྱལ་པོ་ནས་བཟུང་། ཤཱཀྱའི་རྒྱལ་པོ་དོན་ཐམས་ཅད་གྲུབ་པ་ཡན་ཆད་དུ། ཤཱཀྱའི་རྒྱལ་བརྒྱུད་ས་ཡ་ཕྱི་འབུམ་ཉི་ཁྲི་ཆིག་སྟོང་ལྔ་བརྒྱ་དང་བཅུ་བཞི་བྱུང་བ་ལགས། གཞན་ཡང་། མ་ག་དྷའི་རྒྱལ་པོ་གཟུགས་ཅན་སྙིང་པོ། ཀོ་ས་ལའི་རྒྱལ་པོ་གསལ་རྒྱལ། འབང་སའི་རྒྱལ་པོ་འཆར་བྱེད། འཕགས་རྒྱལ་གྱི་རྒྱལ་པོ་རབ་སྣང་ལ་སོགས་པ་དང་། སྤྲུལ་པའི་ཆོས་རྒྱལ་མྱ་ངན་མེད་ལ་སོགས་པ། འཇིག་རྟེན་བདེ་བར་སྐྱོང་བའི་རྒྱལ་པོ་མཐའ་ཡས་པ་བྱོན། བོད་ཟལ་མོ་གངས་ཀྱི་ར་བ་འདིར། མི་རྗེ་ལྷས་མཛད་པ་ལ་སྨྲ་བ། རྗེ་གཉའ་ཁྲི་བཙན་པོ་ནས་བཟུང་སྟེ། གནམ་གྱི་ཁྲི་བདུན། སའི་ལེགས་དྲུག་ལ་སོགས་པ་དང་། འཇམ་དཔལ་རྩ་རྒྱུད་ནས་ལུང་བསྟན་པ་ལྟར་སྤྲུལ་པའི་རྒྱལ་པོ་དུ་མ་བྱོན་པ་ལས། ལྷ་ཐོ་ཐོ་རིའི་གཉན་བཙན་གྱི་དུས་སུ་དམ་པའི་ཆོས་ཀྱི་དབུ་བརྙེས། སྲོང་བཙན་སྒམ་པོའི་དུས་སུ་སྲོལ་བཏོད། ཁྲི་སྲོང་སྡེ་བཙན་གྱིས་དུས་སུ་དར་ཞིང་རྒྱས་པར་མཛད། ཁྲི་རལ་པ་ཅན་གྱིས་བླ་སྒོ་དང་པོ་དགེ་འདུན་ལ་འབུལ་བ་སོགས། ཆབ་སྲིད་དམ་པའི་ཆོས་སུ་བསྒྱུར། ཕྱིས་དེ་དག་གི་བརྒྱུད་ལས་བྱུང་བའི། ལྷ་བླ་མ་ཁུ་དབོན་དང་། མངའ་བདག །རྩེ་ལྡེ་ལ་སོགས་པས་ཀྱང་། འཁོར་འབངས་བདེ་བར་སྐྱངས་ཤིང་། དཀོན་མཆོག་གསུམ་ལ་རྒྱ་ཆེར་མཆོད་པ་ལགས། གཞན་ཡང་རྒྱ་ནག་དང་རྒྱ་ནག་ཆེན་པོ་ལ་སོགས་པར། སྤྲུལ་པའི་ཆོས་ཀྱི་རྒྱལ་པོ་དཔག་ཏུ་མེད་པ་བྱོན་པ་ལགས་ཀྱང་། སྐབས་འདིར་དེ་ཙམ་ལས་གླེང་བའི་སྒོ་མ་ཕྱོགས་ལགས། །

གཉིས་པ་ནི་བསྐལ་པ་དང་པོའི་དུས་སུ་གཙོ་བོ་དང་། འཁོར་འབངས་ཀྱི་

དབྱེ་བ་མེད། དེ་ནས་རིམ་གྱིས་རིགས་རུས་ཆེ་འབྲང་གི་དབྱེ་བ་ཐ་དད་པར་གྱུར
པ་ལས། རྒྱ་གར་འཕགས་པའི་ཡུལ་དུ་མི་རིགས་བཞི་མ་འཆོལ་བར་གནས།
སྤྱིར་རྒྱལ་བོད་ཀྱི་རྒྱལ་ཁམས་འདིར། མི་རིགས་བཞིའི་དབྱེ་བ་མེད་ཀྱང་། མིའུ
ཐུང་གདོང་དྲུག་ལ་སོགས་པ་རུས་ཀྱི་དབྱེ་བ་དུ་མ་ཡོད་པར་སོགས། ཞེས་པ་ཙམ
གྱི་ཡང་ཚིག་ལ། སྐབས་འདིར་ཡོན་བདག་སོགས་དམིགས་གསལ་རིགས་རུས
ངེས་པ་ཅན་ཡོད་ན། རུས་ཀྱི་སྔེ་ཚན་དེ་ལྟ་བུ་ཡོད་པ་ལས། དེང་ཡུལ་ཁམས་འདི
ཞེས་བྱ་བ་ནས། རུས་འདི་ཞེས་བྱ་བའི་རྒྱུད་ལ། ཡབ་དུ་བཙུན་ལ་ཡུམ་དུ
མཛངས་པ། དད་པ་དང་འབྱོར་བ་དང་བློ་གྲོས་ཕུན་སུམ་ཚོགས་པས་མཛེས་པའི
ཡོན་བདག་གམ་དགེ་བཤེས་སོགས་འདི་ཞེས་བྱ་བ་བྱོན་པ་ལགས། ཞེས་སམ།
རྟེན་བཞེངས་པའམ། དགེ་འདུན་གྱི་བསྙེན་བཀུར་སོགས་ཚོགས་གསོག་བྱས
པའི་རིགས་ལ། རྣམ་དཀར་དགེ་བའི་ལས་འདི་དང་འདི་ལྟ་བུ་མཛད་པ་ལགས།
ཞེས་སྐབས་དང་སྦྱར་ཏེ་བརྗོད། བྱ་བ་འགངས་ཆེ་བ་མེད་ན་བརྗོད་མི་དགོས། །

གསུམ་པ་ནི། འཇིག་རྟེན་གདགས་པ་ལ་སོགས་པ་ཆོས་མངོན་པ་ལས།
གླིང་བཞི་པའི་འཇིག་རྟེན་གྱི་ཁམས་དང་། སྟོང་གསུམ་གྱི་འཇིག་རྟེན་དང་།
ཁམས་གསུམ་གྱི་རྣམ་གཞག་སོགས་མང་དུ་གསུངས། ཇི་སྐད་དུ། གླིང་བཞི་པ
དང་ཉི་ཟླ་དང་། །རི་རབ་དང་ནི་འདོད་ལྷ་དང་། །ཚངས་པའི་འཇིག་རྟེན་སྟོང་ལ
ནི། །སྟོང་ནི་སྤྱི་ཕུད་ཡིན་པར་འདོད། །དེ་སྟོང་ལ་ནི་སྟོང་གཉིས་པ། །བར་པའི
འཇིག་རྟེན་ཁམས་ཡིན་ནོ། །དེ་སྟོང་ལ་ནི་སྟོང་གསུམ་མོ། །ཞེས་གསུངས་ཤིང་།
དེ་ལྟར་ན་ཕྱོགས་བཅུ་རབ་འབྱམས་མུ་མེད་པའི་འཇིག་རྟེན་གྱི་ཁམས་ཐམས་ཅད
ན་ཡང་། འདོད་ཁམས་གནས་རིགས་ཉི་ཤུ། གཟུགས་ཁམས་རིགས་བཅུ་བདུན།

གཟུགས་མེད་སྐྱེ་མཆེད་མུ་བཞི་ལ་སོགས་པ་མཐའ་ཡས་པ་ཡོད་པར་གསུངས་ཤིང་། དེ་བཞིན་དུ་ཐེག་པ་ཆེན་པོའི་མདོ་སྡེ་དང་མངོན་པ་རྣམས་ལས་ཀྱང་མང་དུ་གསུངས། ཁྱད་པར། ཐེག་པ་ཐམས་ཅད་ཀྱི་ཡང་རྩེ་དཔལ་ལྡན་དུས་ཀྱི་འཁོར་ལོ་ལས། འབྱུང་བ་ཆེན་པོ་བཞིའི་དཀྱིལ་འཁོར་ལ་གནས་པའི། རི་རྒྱལ་ལྷུན་པོ་སོགས། རི་བདུན། གླིང་བདུན། མཚོ་བདུན། འཛམ་གླིང་ཆེན་པོ་ལས་ཀྱི་ས་དུམ་བུ་བཅུ་གཉིས་པ་དང་། སྲིད་རྩེའི་གནས་གྱི་མཐར་ཐུག་པར་འབུམ་ཕྲག་བཞི་པའི་འཇིག་རྟེན་གྱི་ཁམས་གསུངས་ཤིང་། ཕྱོགས་བཅུའི་འཇིག་རྟེན་གྱི་ཁམས་དང་། མཐའ་ཡས་མུ་མེད་པའི་འཇིག་རྟེན་གྱི་ཁམས་སྤྱི་དང་། ནམ་མཁའ་ལ་ཁྱིམ་གྱི་འཁོར་ལོ། གཟའ་དང་རྒྱུ་སྐར་ལ་སོགས་པའི་འགྲོས་དང་བཅས་པ། ས་གཞི་དུམ་བུ་བཅུ་གཉིས་ལ། ཆོས་ཀྱི་འཁོར་ལོས་སྒྱུར་བ་སོགས་འཁོར་ཞིང་། དུས་བཞི་ཆེ་ཆུང་གི་རྣམ་པར་བཞག་པ་ལ་སོགས་པ་དང་བཅས་པ་རྒྱ་ཆེར་གསུང་པ་ལགས་ནའང་། མཁྱེན་པ་ཅན་ཀུན་ནས་བཞུགས་པས་རྒྱས་པར་ཞུ་མི་འཚལ།

བཞི་པ་ནི་མི་ཆོས་བཅུ་དྲུག་དང་། སྒྱུ་རྩལ་དྲུག་ཅུ་ལ་སོགས་ཏེ། འཇིག་རྟེན་ལུགས་ཀྱི་བསྟན་བཅོས་རྣམས་ལས་ཀྱང་། རྒྱ་ཆེར་གསུངས་པ་ལགས་ཤིང་། མདོར་ན། འཇིག་རྟེན་ཡ་རབས་ཀྱི་སྤྱོད་ཚུལ་ལ་བརྟེན་པ་ནི། འདི་དང་ཕ་རོལ་ཀྱི་དགེ་ལེགས་ཐམས་ཅད་ཀྱི་རྩ་བ་ལགས་ཏེ། ཇི་སྐད་དུ། མིའི་ཆོས་ལུགས་ལེགས་སྤྱོད་ན། །ལྷ་ཡུལ་བགྲོད་པ་ཐག་མི་རིང་། །ལྷ་དང་མི་ཡི་ཐེམ་སྐས་ལ། །འཛེགས་ན་ཐར་པ་གམ་ན་འདུག །ཅེས་གསུངས་པ་ལྟར་ལགས། །

གཉིས་པ་རྒྱན་དམ་པ་ལྷ་ཆོས་ཀྱི་ལོ་རྒྱུས་ལ། སྟོན་པ་སངས་རྒྱས་ཀྱི་བྱོན་ཚུལ། བསྟན་པ་དམ་ཆོས་ཀྱི་དར་ཚུལ། བསྟན་འཛིན་དགེ་འདུན་གྱི་བྱོན་ཚུལ

གསུམ་དུ་གླེང་བར་གདའ་བ་ལས། དེ་དག་མདོ་ཙམ་ཞིག་སྐན་ཏུ་གསོལ་ན། སྟོན་པ་སངས་རྒྱས་ཀྱི་བྱོན་ཚུལ་ལ། སྤྱིར་དུས་གསུམ་གྱི་སངས་རྒྱས། མཁའ་མཉམ་དུ་བཞུགས་པ་ལས། འོ་སྐོལ་གྱི་སྟོན་པ་ཡང་དག་པར་རྫོགས་པའི་སངས་རྒྱས། རྒྱལ་བ་ཤཱཀྱ་སེང་གེ་འདི་ཉིད། དང་པོར་བྱང་ཆུབ་མཆོག་ཏུ་ཐུགས་བསྐྱེད། བར་དུ་བསྐལ་པ་གྲངས་མེད་གསུམ་དུ་ཚོགས་བསགས། མཐར་མངོན་པར་རྫོགས་པར་སངས་རྒྱས་ཏེ། ཆོས་ཀྱི་འཁོར་ལོ་མ་ལུས་པ་བསྐོར་བ་ཡིན་ཏེ། སྟོན་པ་འདི་སྔོན་རྫ་མཁན་གྱི་ཁྱེའུ་སྣང་བྱེད་དུ་གྱུར་པའི་ཚེ། དེ་བཞིན་གཤེགས་པ་ཤཱཀྱ་ཐུབ་པ་ཆེན་པོའི་དྲུང་དུ་ཐུགས་བསྐྱེད་པར་བཤད་པ་དང་། །བསྐལ་བཟང་ལས་ཀྱང་། ང་ནི་སྔོན་ཚེ་དམན་པར་གྱུར་པ་ན། །དེ་བཞིན་གཤེགས་པ་ཤཱཀྱ་ཐུབ་དེ་ལ། །འཇམ་གང་ཞིག་ནི་རབ་ཏུ་ཕུལ་ནས་ཀྱང་། །དང་པོར་བྱང་ཆུབ་ཏུ་ནི་ཐུགས་བསྐྱེད་དོ། །ཞེས་གསུངས། ཚོགས་བསགས་ཚུལ་ཡང་། ཐེག་པ་ཐུན་མོང་གི་ལུགས་ལྟར་ན། ཇི་སྐད་དུ། རྣམ་གཟིགས་མར་མེ་རིན་ཆེན་གཙུག །གྲངས་མེད་གསུམ་གྱི་མཐའ་མར་བྱུང་། །དང་པོ་ཤཱཀྱ་ཐུབ་པ་ཡིན། །ཀུན་ལ་ཐམས་ཅད་སྙིང་རྗེ་ཡིས། །སྦྱིན་པར་བྱེད་པས་སྦྱིན་པ་རྫོགས། །ཆགས་བཅས་ཡན་ལག་བཅད་ཀྱང་ནི། །མི་འཁྲུགས་བཟོད་དང་ཚུལ་ཁྲིམས་ཀྱི། །སྐར་རྒྱལ་བསྟོད་པས་བརྩོན་འགྲུས་ཀྱི། །དེ་མ་ཐག་ཏུ་ཏིང་འཛིན་བློའི། །ཞེས་གསུངས་ཏེ། བསྐལ་པ་གྲངས་མེད་གསུམ་ལ་རིམ་པས། སངས་རྒྱས་བདུན་ཁྲི་ལྔ་སྟོང་དང་། བདུན་ཁྲི་དྲུག་སྟོང་དང་། བདུན་ཁྲི་བདུན་སྟོང་གི་བར་མཉེས་པར་མཛད་ཅེས་གསུངས། ཐེག་པ་ཆེན་པོ་ལས་ནི། ལམ་ལྔ་དང་ས་བཅུ་ཡོངས་སུ་རྫོགས་པར་བགྲོད་དགོས་པ་ཡིན་པས། འཕགས་པའི་ས་བརྙེས་ནས། སྐད་ཅིག་རེ་རེ་ཡང་། ཕྱོགས་བཅུ

རབ་འབྱམས་སུ་མེད་པའི་སངས་རྒྱས་གྲངས་མེད་ཚད་མེད་དག་ཡོངས་སུ་མཉེས་
པ་དང་། བསོད་ནམས་དང་ཡེ་ཤེས་ཀྱི་ཚོགས་མཐའ་ཡས་པ་བསགས་ཤིང་
རྫོགས་པ་དང་། སེམས་ཅན་གྲངས་མེད་པ་ཡོངས་སུ་སྨིན་པ་དང་། ཞིང་ཁམས་
ཚད་མེད་པ་ཡོངས་སུ་སྦྱངས་པ་ཡིན་ཞིང་། ས་བཅུ་བགྲོད་པའི་མཐར་འོག་མིན་
གྱི་ཞིང་ཁམས་སུ། མངོན་པར་རྫོགས་པར་སངས་རྒྱས་ཤིང་། གཟུགས་ཀྱི་ཁམས་
དང་། དགའ་ལྡན་དང་། འཛམ་བུའི་གླིང་རྣམས་སུ། སྤྲུལ་པའི་སྐུ་སྟོན་པར་
མཛད་པ་ཡིན་ཏེ། ཇི་སྐད་དུ། ཆོས་ཀྱི་སྐུ་ལས་མ་གཡོས་ཀྱང་། །སྤྲུལ་པའི་རང་
བཞིན་སྣ་ཚོགས་ཀྱིས། །སྐྱེ་བ་མངོན་པར་སྐྱེ་བ་དང་། །དགའ་ལྡན་ནས་ནི་འཕོ་
བ་དང་། །ལྷུམས་སུ་འཇུག་དང་བལྟམས་པ་དང་། །བཟོ་ཡི་གནས་ལ་མཁས་པ་
དང་། །བཙུན་མོའི་འཁོར་གྱིས་རོལ་པ་དང་། །ངེས་འབྱུང་དཀའ་བ་སྤྱོད་པ་དང་།།
བྱང་ཆུབ་སྙིང་པོར་གཤེགས་པ་དང་། །བདུད་སྡེ་འཇོམས་དང་རྫོགས་པར་ནི། །
བྱང་ཆུབ་ཆོས་ཀྱི་འཁོར་ལོ་དང་། །མྱ་ངན་འདས་པར་གཤེགས་མཛད་རྣམས། །
ཡོངས་སུ་མ་དག་ཞིང་རྣམས་སུ། །སྲིད་པ་ཇི་སྲིད་གནས་པར་སྟོན། ཅེས
གསུངས། སྔགས་ཀྱི་ཐེག་པ་ལས་ནི། རི་རབ་ཀྱི་རྩེ་མོ་དང་། གཞན་འཕྲུལ
དབང་བྱེད་དང་། འོག་མིན་ལ་སོགས་པར་དཀྱིལ་འཁོར་སྤྲུལ་ཞིང་བཤད་པ
མཛད་པ་དང་། དཔལ་དུས་ཀྱི་འཁོར་ལོ་ལས། ཚངས་པའི་གནས་སུ་དུས་ཀྱི་
འཁོར་ལོ་རྒྱལ་བ་མཆོག་བཅས་ལྷ་ཡི་ཚོགས་ཀྱིས་ཡང་དག་བསྟོད་པ་སྟེ། །ཞེས
པ་ལ་སོགས་པ་སྟོན་པ་བྱོན་ཞིང་ཆོས་ཀྱི་འཁོར་ལོ་བསྐོར་བའི་རྣམ་གཞག་ཐུན་
མོང་མ་ཡིན་པ་དུ་མ་བྱུང་ཞིང་། གདུལ་བྱ་སོ་སོའི་བསམ་པ་དང་མཐུན་པར།
ཆོས་ཀྱི་འཁོར་ལོ་ཇི་ལྟར་བསྐོར་བའི་ཚུལ་ནི། བཀའ་དང་པོ་བདེན་པ་བཞིའི

ཆོས་ཀྱི་འཁོར་ལོ། བར་པ་མཚན་ཉིད་མེད་པའི་ཆོས་ཀྱི་འཁོར་ལོ། ཐམ་ལེགས་པར་རྣམ་པར་ཕྱེ་བའི་ཆོས་ཀྱི་འཁོར་ལོ་སྟེ། འཁོར་ལོ་རིམ་པ་གསུམ་དང་། མཐར་ཐུག་རྡོ་རྗེ་ཐེག་པའི་ཆོས་ཀྱི་འཁོར་ལོ་སྟེ་རིམ་པ་བཞི་གསུངས། བསྟན་པ་དམ་ཆོས་དང་། བསྟན་འཛིན་དགེ་འདུན་འབྱོན་ཚུལ་ནི། འོད་སྲུང་ཆེན་པོ་དང་། འཕགས་པ་ཀུན་དགའ་བོ་ལ་སོགས་པ། བསྟན་པའི་གདུང་རབས་བདུན་དང་། གཞན་ཡང་དགྲ་བཅོམ་ཆེན་པོ་རྣམས་ཀྱིས་བསྟན་པ་ཡུན་རིང་དུ་སྐྱངས་ཤིང་། དེ་རྗེས་འཛམ་གླིང་མཛེས་པར་བྱེད་པའི་རྒྱན་དྲུག་ལ་སོགས་པ། རྒྱལ་བའི་གསུང་རབ་ཀྱི་དོན་ལ་རང་དབང་ཐོབ་པའི། སློབ་དཔོན་མཐའ་ཡས་པ་རྣམས་ཀྱིས་གཙོ་ཆེར་ཕ་རོལ་ཏུ་ཕྱིན་པའི་ཐེག་པ་གསལ་བར་མཛད། གྲུབ་ཐོབ་བརྒྱད་ཅུ་རྩ་བཞི་ལ་སོགས་པ། གྲུབ་པའི་དབང་ཕྱུག་རྣམས་ཀྱིས། གཙོ་བོར་ཐེག་པ་ཆེན་པོ་གསང་སྔགས་ཀྱི་སྒོ་ནས། སྐལ་ལྡན་དཔག་ཏུ་མེད་པ་སྨིན་གྲོལ་ལ་བཀོད། དེ་ལས་ཀྱང་ཁྱད་པར་དུ། གྲུབ་པའི་སློབ་དཔོན་ཆེན་པོ་དུས་འཁོར་ཞབས་དང་། ཙི་ལུ་པ་ལ་སོགས་པས། ས་བཅུའི་བྱང་ཆུབ་སེམས་དཔའི་བཞུགས་གནས། བྱང་ཤམྦྷ་ལ་ཆོས་ཀྱི་ཕོ་བྲང་ནས། དཔལ་དུས་ཀྱི་འཁོར་ལོའི་རྒྱུད་དང་། སེམས་འགྲེལ་སྐོར་གསུམ་ལ་སོགས་པ། ཆོས་ཟབ་ཅིང་རྒྱ་ཆེ་བའི་གསང་སྔགས་ཀྱི་ཆོས་དཔག་ཏུ་མེད་པ་སྤྱན་དྲངས། སེམས་ཅན་དཔག་ཏུ་མེད་པ་བྱང་ཆུབ་མཆོག་གི་ལམ་ལ་བཀོད། བོད་ཡུལ་འཇིག་རྟེན་མགོན་པོའི་ཞིང་ཁམས་འདིར་དང་པོར་ཆོས་རྒྱལ་བྱང་ཆུབ་སེམས་དཔའ་རྣམས་ཀྱིས་བདག་རྐྱེན་མཛད་པ་ལ་བརྟེན། སློབ་དཔོན་པདྨ་འབྱུང་གནས་དང་མཁན་ཆེན་ཞི་བ་འཚོ་དང་། འདུལ་འཛིན་ཛི་ན་མི་ཏྲ་ལ་སོགས་པ། རྒྱ་གར་གྱི་པཎ་གྲུབ་ཆེས་མཆོག་ཏུ་གྱུར་པ་རྣམས་དང་། སྐ་ཅོག་ཞང་

གསུམ་ལ་སོགས་པ། ལོ་ཙཱ་བ་ཆེན་པོ་རྣམས་ཀྱིས་ཆོས་བསྒྱུར་བཤད་ལག་ལེན་གྱི་སྒོ་ནས་གཏན་ལ་ཕབས། བསྟན་པ་ཕྱི་དར་གྱི་དུས་འདིར། གཡོ་དམར་གཙང་གསུམ་ལས། བླ་ཆེན་དགེ་བ་རབ་གསལ་གྱི་སྡོམ་པ་བླངས་ཤིང་། འདུལ་མངོན་གྱི་བཤད་པ་དང་ལག་ལེན་མ་ཆད་པར་མཛད། དེ་ལས་བརྒྱུད་ནས་བོད་ཡུལ་ཐམས་ཅད་དུ་དགེ་འདུན་གྱི་སྡེ་དཔག་ཏུ་མེད་པ་དང་། ལོ་ཙཱ་བ་རིན་ཆེན་བཟང་པོ་དང་། རྔོག་ལོ་ཙཱ་བ་བློ་ལྡན་ཤེས་རབ་དང་། འབྲོག་མགོས་མར་གསུམ་ལ་སོགས་པ། ལོ་པཎ་སྤྲུལ་པའི་སྐྱེས་མཆོག་རྣམས་དང་། དེ་དག་གི་རྗེས་སུ་འབྲང་པའི་མཁས་བཙུན་བཟང་གསུམ་གྱི་སྐྱེས་བུ་དམ་པ་དཔག་ཏུ་མེད་པ་རྣམས་ཀྱིས། བསྟན་པ་རིན་པོ་ཆེ་སྒོ་མཐའ་དག་ནས་ནམ་ལངས་པ་དང་། ཉི་མ་ཤར་བ་ལྟར་མཛད། ཁྱད་པར་རང་རེའི་ཆོས་བརྒྱུད་འདི་ལ། མདོ་སྔགས་བཤད་སྒྲུབ་སྡེ་སྣོད་གསུམ་དང་རྒྱུད་སྡེ་བཞིའི། ཚིག་དོན་ལག་ལེན་བྱིན་རླབས་ཀྱི་བཀའ་ཐམས་ཅད་ཚང་བར་བཞུགས་པ་ཡིན་ལ། དེ་ལས་ཁྱད་པར་དུ། སངས་རྒྱས་ཐམས་ཅད་ཀྱི་དགོངས་པ། བྱང་ཆུབ་སེམས་དཔའ་ཐམས་ཅད་ཀྱི་ཐུགས་བཅུད། གྲུབ་ཐོབ་ཐམས་ཅད་ཀྱི་ཉམས་སུ་མྱོང་བྱ། མཁས་པ་ཐམས་ཅད་ཀྱི་ལེགས་པར་བཤད་པའི་སྙིང་པོ། གཞན་སྟོང་དབུ་མ་ཆེ་པོའི་ལྟ་སྒོམ་དང་། དཔལ་ལྡན་དུས་ཀྱི་འཁོར་ལོའི་སྨིན་གྲོལ་གྱི་ལམ་ཟུང་དུ་འབྲེལ་བ། རྒྱལ་ཚབ་འཕགས་པ་ཀླུ་སྒྲུབ་དང་། རྒྱལ་སྲས་འཕགས་པ་ཐོགས་མེད་ལ་སོགས་པའི་གཞུང་དང་མན་ངག་རྣམས་དང་། བོད་ཀྱི་ལོ་ཙཱ་བ་རྔོག་བཙན་གཟུ་གསུམ་ལས་བརྒྱུད་པའི་བཤད་སྒྲུབ་ཉམས་མྱོང་བྱིན་རླབས་ལག་ལེན་རྣམས་བཀའ་མ་ཆད་པ་དང་། ཆོས་ཐམས་ཅད་ཀྱི་མཐར་ཐུག་དཔལ་དུས་ཀྱི་འཁོར་ལོ་འདི་འགྱུར་བྱེད་མཁན་པོ་བཅུ་དྲུག་ཙམ་

གྱིས་བསྒྱུར་བ་ལས། གྱི་རྗེ་རྭ་འབྲོ་ཙ་མི་སོགས་བྱིན་རླབས་ཀྱི་བཀའ་མ་ཆད་པ་ཐམས་ཅད་དང་། ཁྱད་པར་དུ་ཁ་ཆེའི་པཎ་ཆེན་ཟླ་བ་མགོན་པོའི་བཀའ་སྲོལ་ལ། གྲུབ་ཐོབ་བརྒྱུད་པ་ཟམ་མ་ཆད་པའི་ཞལ་གྱི་རིམ་པ་རྣམས། རིགས་ལྡན་སྒྲུབ་པའི་སྐུ། ཀུན་མཁྱེན་དུས་གསུམ་སངས་རྒྱས་དཔལ་པོ་པ། ཞེས་རབ་རྒྱལ་མཚན་དཔལ་བཟང་པོས། ཆོས་བདག་པོའི་ཚུལ་གྱིས། བཤད་སྒྲུབ་ཀྱི་བསྟན་པ་རྒྱ་ཆེར་སྤེལ་བར་མཛད་པས། བྱང་ཕྱོགས་ཁ་བའི་ལྗོངས་འདི་སྐལ་པ་བཟང་པོར་མཛད་པ་ལགས། དེ་ནས་སྤྲོ་ཞིང་ཤེས་ལ་དགོས་པར་ཡོད་ན། དགོན་སྡེ་སོགས་རང་རང་སོ་སོའི་ཆོས་བརྒྱུད་བླ་བརྒྱུད་རྣམས་ཀྱི་ཆེ་བ་ཅི་རིགས་པ་བརྗོད། མི་སྤྲོན་སྤྱར་བཤད་པ་དེ་ཙམ་གྱིས་ཆོག་གོ །

གསུམ་པ་བྱས་ཤེས་བཀའ་དྲིན་ཆེ་བའི་དབང་དུ་བྱས་ན། སྤྱིར་ཁམས་གསུམ་གྱི་སེམས་ཅན་དུག་གསུམ་གྱི་ནད་ཀྱིས་གཟིར་བ་རྣམས་ལ། དུས་གསུམ་གྱི་སངས་རྒྱས་སྲས་དང་བཅས་པ་བཀའ་དྲིན་ཆེ། སྙོགས་མི་མཇེད་འཇིག་རྟེན་ཁམས་པ་རྣམས་ལ། མཉམ་མེད་ཤཱཀྱའི་རྒྱལ་པོ་སྲས་དང་སློབ་མར་བཅས་པ་རྣམས་བཀའ་དྲིན་ཆེ། ཡང་སྙོགས་འཛམ་བུ་གླིང་པ་རྣམས་ལ། འཛམ་གླིང་མཛེས་པར་བྱེད་པའི་རྒྱན་དྲུག་དང་གྲུབ་པའི་དབང་ཕྱུག་རྣམས་དང་། ས་བཅུའི་མགོན་པོ་རྣམས་ཀྱི་རྣམ་འཕྲུལ། ཆོས་རྒྱལ་རིགས་ལྡན་རིམ་པར་བྱོན་པ་རྣམས་བཀའ་དྲིན་ཆེ། ཉིང་སྙོགས་བོད་ཁ་བ་ཅན་པ་རྣམས་ལ། དང་པོར་བྱོན་པའི་ཆོས་རྒྱལ་མེས་དབོན་རྣམ་གསུམ། བར་དུ་བྱོན་པ་བླ་ཆེན་དགོངས་པ་རབ་གསལ་མཁན་བརྒྱུད་དང་བཅས་པ། ཐ་མར་བྱོན་པ་ཇོ་བོ་མར་མེ་མཛད་དཔལ་ཡེ་ཤེས་དང་། པཎ་ཆེན་ཤཱཀྱ་ཤྲཱི་ལ་སོགས་པ། བསྟན་པ་ཡོངས་རྫོགས་ཀྱི་པཎ་ཆེན་དེ་རྣམས་བཀའ

དྲིན་ཆེ། ཁྱད་པར་ངེས་དོན་སྙིང་པོའི་བསྟན་པ་མ་ནོར་བ་གསལ་བར་མཛད་པ་ལ། དཔལ་ཇོ་ནང་པ་ཆེན་པོ་ཡབ་སྲས་བརྒྱུད་པར་བཅས་པ་རྣམས་བཀའ་དྲིན་ཆེ། སློས་རང་རང་སོ་སོ་ལ། ལུས་བསྐྱེད་ཅིང་འཇིག་རྟེན་སྟོན་པར་བྱེད་པ་ཕ་དང་མ། སེམས་བསྐྱེད་ཅིང་ཐར་ལམ་སྟོན་པར་བྱེད་པ་ལ། བླ་མ་དམ་པ་རྡོ་རྗེ་སློབ་དཔོན་མཁན་སློབ་དང་བཅས་པ་བཀའ་དྲིན་ཆེ། དགོས་པ་སྐབས་དོན་གྱི་དབང་དུ་བྱས་ན། གདུགས་དེ་རིང་གི་སྐབས་སུ། འདི་ལྟར་ཞལ་མདོན་དུ་གྱུར་པའི་དགེ་འདུན་འདུས་པ་རྒྱ་མཚོའི་ཚོགས་རྣམས་ལ། མང་ཇ་འདྲེན་འགྱེད་ལ་སོགས་པ་སྐབས་སུ་གང་བབ་ཀྱི་ཚིག་དང་སྦྱར་ཏེ། དཔེར་ན། མང་ཇ་གང་ལ་བཟང་བ་དགེ་འདུན་སོ་སོ་ལ་གྲལ་འགྱེད་བསྔོ་བའི་རྟེན་དང་བཅས་པ། ཞེས་པའམ། བཟང་ངན་རྒྱ་ཆེ་ཆུང་དང་བསྟུན་པའི་ཚིག་གི་བརྗོད་ཚུལ་ཤེས་ན་བྱ་སྟེ། དཔེར་ན་མང་ཇ་མང་པོ་དང་། འགྱེད་སོགས་མང་བའི་སྐབས་ཆེ་བ་བརྗོད་ན། དགེ་འདུན་འདུས་པའི་རྒྱ་མཚོའི་ཚོགས་རྣམས་ལ། གསོལ་ཇའི་བསྙེན་བཀུར་གྲལ་འགྱེད་ཀྱི་དངོས་པོ་འབུལ་བ་བསྔོ་རྟེན་དང་བཅས་པ་རྒྱ་ཆེར་བཤམས་པ་ནི། བདུད་རྩིའི་མཆོད་ཡོན་རྒྱ་མཚོ་ལྟར་བསྐྱིལ། འབུལ་བའི་དངོས་པོ་རི་ལྟར་སྤུངས། མཆོད་སྤྲིན་གྱི་དཀའ་སྟོན་ས་སྟེང་ཐམས་ཅད་ཁྱབ་པར་བཀྲལ། རྫོགས་ལྡན་གྱི་དཔལ་འབྱོར་ལ་འགྲན་བཟོད་པ་ལྷ་བུ་སྒྲུབ་པར་གདའ་ཞེས་པ་ལྟ་བུའོ། །གང་ལྟར་ཡང་འཇུག་ཏུ་འདི་སྐད་ཅེས་བྱ་སྟེ། དེ་ལྟར་ལེགས་པར་སྒྲུབ་པའི་སྐབས་དོན། སྤྱིར་ཕན་བདེའི་འབྱུང་གནས་རྒྱལ་བའི་བསྟན་པ་དར་ཞིང་རྒྱས་པ་དང་། འཇིག་རྟེན་གསུམ་གྱི་འགྲོ་བ་རྣམས་བདེ་ཞིང་སྐྱིད་པའི་དོན་དང་སློས་སུ་བླ་མའམ། ཡོན་བདག་འདི་ཞེས་བྱ་བའི་སློ་གསུམ་གྱི་ཞེས་སམ། སྐུ་གསུང་ཐུགས

ཀྱི་འགལ་རྐྱེན་བར་ཆད་ཞི་བའི་དོན་དང་། ཇི་ལྟར་བསམ་པའི་དོན་ནམ། དེ་ལྟར
བཞེད་པའི་དོན་ཡིད་བཞིན་དུ་འགྲུབ་ཅིང་ཚེ་དང་བསོད་ནམས་དང་འབྱོར་པ་རྣམ་
དཀར་དགེ་བའི་མཛད་པ་རྣམས་གོང་འཕེལ་དུ་འགྲུབ་པའི་དོན་དང་། ཞེས་པའི།
སྐུ་ཚེ་བརྟན་ཅིང་འཕྲིན་ལས་རྣམ་པར་དཀར་བ་གོང་འཕེལ་དུ་འགྱུར་བའི་དོན་དུ།
ཕྱག་ལེན་པ་རྣམས་ཀྱིས་ཕྱག་ལེན་དག་ཅིང་གཙང་སྦྲས་ཐོན་པར་སྒྲུབ་པར་སྣང
བས་རྗེས་སུ་ཡི་རང་། རྒྱུ་དེ་དག་ལས་བྱུང་བའི་དགེ་བའི་རྩ་བ་རྣམས། བླ་ན་མེད
པ་ཡང་དག་པར་རྫོགས་པའི་བྱང་ཆུབ་ཏུ་བསྔོ་བ་བཀྲ་ཤིས་ཀྱི་མཐའ་བརྟེན་དང
བཅས་པའི་མཐུན་འགྱུར་རྣམས་རིམ་པ་བཞིན་དུ་ཐུགས་ལ་འདོགས་པ་ཞུ། ཞེས
མཚམས་སྦྱར་ནས་བསྔོ་བ་དངོས་ལ་འཇུག །ལོ་རྒྱུས་མི་བྱེད་པར་མཚམས་སྦྱོར
བསྡུས་པ་ཙམ་བྱེད་ན། ཁྱད་པར་ཅན་ལ་ཚོགས་པས་ཚོགས་པ་ཡང་བཟང་།
དགོས་པ་སྐབས་དོན་གྱི་དབང་དུ་བྱས་ན་ཞེས་པ་མན་ཆད་ཀྱིས་ཆོག །ཡང
གཏམ་བཤད་བྱེད་ལ། ཙུང་ཟད་བསྡུས་པར་བྱེད་པའི་སྐབས་ཡིན་ན། མི་ཆོས་ཀྱི་
ལོ་རྒྱུས་བཞག་ཀྱང་ཆོག་སྟེ། དེ་ལྟར་ན་འཇིག་རྟེན་ལུགས་ཀྱི་རྣམ་གཞག་སྟེ
བཞེར་དཔྱེ་བ་ལ་སོགས་པ་མང་བར་གདའ་ནའང་། རྒྱས་པར་ཞུ་མི་འཚལ་ཞེས
བསྡུས་ནས། གཉིས་པ་རྒྱན་དམ་པ་ལྷ་ཆོས་ཀྱི་ལོ་རྒྱུས་ལ་ཞེས་པ་མན་ཆད་གོང
བཞིན་བྱ། །

དེ་ཡང་མདོ་ཙམ་དུ་བསྡུ་ན། འོ་སྐོལ་གྱི་སྟོན་པ་ཡང་དག་པར་རྫོགས་པའི་
སངས་རྒྱས་ཀྱིས། དང་པོ་བྱང་ཆུབ་མཆོག་ཏུ་ཐུགས་བསྐྱེད། བར་དུ་བསྐལ་པ
གྲངས་མེད་གསུམ་དུ་ཚོགས་བསགས། མཐར་མངོན་པར་རྫོགས་པར་སངས
རྒྱས་ནས། ཆོས་ཀྱི་འཁོར་ལོ་མ་ལུས་པ་བསྐོར་བས། རིགས་ཅན་གསུམ་གྱི་

གདུལ་བྱ་གྲངས་མེད་པ་ཐར་པ་ལ་བཀོད། མཛད་པ་བཅུ་གཉིས་ལ་སོགས་པའི་ཚུལ་བསྟན། དེ་ལྟར་སྟོན་པས་གསུངས་པའི་དམ་པའི་ཆོས་ཀྱང་། བསྟན་འཛིན་གྱི་སྐྱེས་བུ་རྣམས་ཀྱིས་འཇིག་རྟེན་ཁམས་འདི་ར་ཡུན་རིང་དུ་རྒྱས་པར་མཛད་པ་ཡིན་ཏེ། རྒྱལ་ཚབ་བསྟན་པའི་གདད་རབ་བདུན། འཛམ་གླིང་མཛེས་པར་བྱེད་པའི་རྒྱན་དྲུག །གྲུབ་ཐོབ་བརྒྱད་ཅུ་རྩ་བཞི་ལ་སོགས་པ་རྣམས་ཀྱིས། འཕགས་པའི་ཡུལ་དུ་རྒྱ་ཆེར་དར་བར་མཛད། རྒྱལ་ཁམས་གཞན་རྣམས་སུ་ཡང་། མངའ་རིས་དང་བལ་དང་། ཁྱད་པར་ཁ་བ་ཅན་གྱི་ཞིང་ཁམས་འདིར། རྒྱལ་བློན་བྱང་ཆུབ་སེམས་དཔའ་རྣམས་དང་། ལོ་པཎ་སྤྲུལ་པའི་སྐྱེས་མཆོག་རྣམས་དང་། མཁས་བཙུན་བཟང་གསུམ་གྱི་ཞེས་པ་མན་ཆད་གོང་བཞིན་སྤྱར་བས་ལེགས་པར་འགྱུར་རོ། །

གཉིས་བསྔོའི་སྐབས་ཀྱི་མོལ་གཏམ་ཡིན་ན། གོང་དུ་བསྟན་པ་དང་མི་འདྲ་བའི་ཁྱད་པར་ནི། གྲལ་གྱི་མཐའ་ནས་རྟེན་ཏེ་གདན་འཛོམ་པར་བཞུགས་པའི་སྐབས་འདིར། ལོ་རྒྱུས་ཙུང་ཟད་ཞུ་འཚལ་ན། ཞེས་བྱ་བ་དང་། དེ་བཞིན་དུ། བློ་གྲོས་ཕུན་སུམ་ཚོགས་པས་མཛེས་པའི་ཡོན་བདག་གམ། དགེ་བཤེས་འདི་ཞེས་བྱ་བ་འདི། སྔོན་དགེ་བའི་རྩ་བ་ཁྱད་པར་ཅན་བསགས་པས། དལ་འབྱོར་གྱི་རྟེན་ཕུན་སུམ་ཚོགས་པ་ལུགས་གཉིས་དང་རྗེས་སུ་འབྲེལ་བའི་ལེགས་ལམ་ཕུན་སུམ་ཚོགས་པ། སྐྱེ་བོས་སྨོན་པའི་གནས་སུ་ཡོད་པ་ལགས་ཀྱང་། འདུས་བྱས་སྤྱིའི་མཚན་ཉིད་ལ། རྫུ་འཕྲུལ་ཆེན་པོ་དང་ལྡན་པ་རྣམས་ཀྱིས་ཀྱང་འདའ་བར་མི་སྤྱོད་ན། གཞན་གྱིས་ལྟ་སྨོས་ཀྱང་ཅི་དགོས། འདི་ལྟར་སྐྱེས་པ་ཐམས་ཅད་ཀྱི། །མདུན་ན་གནས་པའི་འཆི་བ་སྟེ། །ཞེས་པའི་ཚུལ་གྱིས། འཇིག་རྟེན་པ

རོལ་ལ་མངོན་དུ་ཕྱོགས་སོང་བ་དེར་གདའ་ནའང་། དགེ་བའི་རྩ་བ་སྟབས་པོ་ཆེ་ཕྱི་རྗེས་སུ་སྒྲུབ་པར་གདའ་ན། མཐོ་རིས་དང་ཐར་པའི་ཐེམ་སྐས་ལ་འཛེག་བཞིན་པ་ལྟ་བུར་སོང་བས། རྗེས་ན་ཡོད་པ་གཞན་རྣམས་ཀྱི་སྡུག་བསྔལ་དང་ཡིད་མི་བདེའི་གནས་མ་ལགས་སོ། །ཞེས་བརྗོད། དེ་ལྟར་ལེགས་པར་སྒྲུབ་པའི་སྐབས་དོན། ཆེ་གེ་མོ་ཞེས་བྱ་བའི་སྦྱིན་གཉིས་ཀྱི་ཕུང་པོ་མྱུར་དུ་ཟད་པ་དང་། མཐོ་རིས་དང་ཐར་པའི་རྒྱུ་དགེ་བའི་རྩ་བ་ཁྱད་པར་ཅན་ཕྱི་བཞིན་དུ་འབྲངས་ཏེ། མྱུར་དུ་རྣམ་པ་ཐམས་ཅད་མཁྱེན་པ་སངས་རྒྱས་ཀྱི་གོ་འཕང་ཐོབ་པའི་དོན་དུ། ཕྱག་ལེན་པ་རྣམས་ཀྱིས་ཕྱག་ལེན་དག་ཅིང་། ཞེས་སོགས་གོང་བཞིན་བརྗོད། །

ཡང་འགའ་ཞིག་གིས་རབ་བྱུང་བསྙེན་རྫོགས་སོགས་བྱས་པའི་སྟོན་མོ་དང་། བཤད་སྟོན་ལ་སོགས་པའི་སྐབས་སུ། གཞན་སྤྱི་འགྲོ་དང་འདྲབ་ལས། དགོས་པ་སྐབས་དོན་གྱི་དབང་དུ་བྱས་ན། དགེ་བཤེས་འདི་ཞེས་བྱ་བ་སོགས་རང་རང་གི་སྐབས་དང་བསྟུན་པའི་ཆེ་བ་བརྗོད་ལ། འདི་ཞེས་བྱ་བ་འདི། སྔོན་དགེ་བ་ཁྱད་པར་ཅན་བསགས་པས་ཚེ་འདིར་རིགས་ཀྱི་ནུས་པ་སད། རྒྱུན་དགེ་བའི་བཤེས་གཉེན་གྱིས་ཡང་དག་པར་བསྐུལ་ནས། མངོན་མཐོ་ངེས་ལེགས་ཀྱི་ཕན་བདེ་ཐམས་ཅད་ཀྱི་གཞི། སངས་རྒྱས་ཀྱི་བསྟན་པ་ལ་ཡང་དག་པའི་ཚུལ་ཁྲིམས་ཀྱི་བརྟུལ་ཞུགས་བླངས། དུས་གསུམ་རྒྱལ་བའི་གདུང་འཚོབ་ཏུ་གྱུར་པའི་དགའ་སྟོན་ཆེན་པོ་བགྱིས་པ་ལ། གདུགས་དེ་རིང་གི་ཞེས་སོགས་མཚམས་སྦྱར་བའམ། ཡང་དག་པར་བསྐུལ་ནས་ཐོས་བསམ་ལ་རྟག་འགྲུས་སུ་བགྱིས་པ། རྒྱལ་བའི་བསྟན་པ་ལས་བརྩམས་ཏེ། གཞུང་ལུགས་ཟབ་མོ་ལ་ལེགས་པར་བཤད་པ་གསར་པ་རྒྱ་ཆེར་སྤེལ་བའི་དགའ་སྟོན་ནོ་ཞེས་མཚམས་སྦྱར་རོ། །དེ་

ནས་འདི་སྐད་ཅེས་བྱ་སྟེ། ཕྱོགས་བཅུ་ན་བཞུགས་པའི་སངས་རྒྱས་དང་བྱང་ཆུབ་
སེམས་དཔའ་དགེ་འདུན་འདུས་པ་རྒྱ་མཚོ་ཚོགས་དང་བཅས་པ་ཐམས་ཅད། རྒྱུ
སྦྱོར་བ་སྦྱིན་པའི་བདག་པོས་གཙོ་བྱས། ནམ་མཁའི་མཐའ་དང་མཉམ་པའི་
སེམས་ཅན་ཐམས་ཅད་ལ་དགོངས་སུ་གསོལ། འདི་ལྟར་སྒྲུབ་པའི་དགེ་བའི་རྩ
བ་འདི་ཉིད་མཚོན་བྱེད་དུ་བྱས། རང་དང་གཞན་གྱི་འཁོར་འདས་དུས་གསུམ
དང་མངོན་པར་འབྲེལ་བའི་ཚོགས་གཉིས་ཀྱི་རྒྱ་མཚོ་ཆེན་པོ་རྣམས་ཕྱོགས་གཅིག
ཏུ་སྒོམ་པའི་མཐུ་དང་ནུས་པ་ལ་བརྟེན་ནས་རྒྱལ་བའི་བསྟན་པ་རིན་པོ་ཆེ་ཕྱོགས
ཐམས་ཅད་དུ་དར་ཞིང་རྒྱས་ལ་ཡུན་རིང་དུ་གནས་པར་གྱུར་ཅིག །དཔལ་ལྡན
བླ་མ་དམ་པ་གོང་མ་རྣམས་ཀྱི་ཐུགས་ཀྱི་དགོངས་པ་ཁྱད་པར་ཅན་གོང་ནས་གོང
དུ་ཡོངས་སུ་རྫོགས་པར་གྱུར་ཅིག །དེ་ལྟར་ཞལ་བཞུགས་པའི་དཔལ་ལྡན་བླམ
དམ་པ་རྣམས་ཀྱི་སྐུ་ཚེ་དང་མཛད་པ་འཕྲིན་ལས་ཀྱི་བར་དུ་གཅོད་པ་ཐམས་ཅད
ཉེ་བར་ཞི་བར་གྱུར་ཅིག །རྣམ་དཀར་གྱི་འཕྲིན་ལས་དང་འགྲོ་དོན་ཕྱོགས་དུས
གནས་སྐབས་ཐམས་ཅད་དུ་དར་ཞིང་རྒྱས་ལ་ཡུན་རིང་དུ་གནས་པར་གྱུར་ཅིག
ཕྱོགས་བཅུའི་དགེ་འདུན་རྣམས་ཐུགས་མཐུན་ཞིང་ཡི་གེ་ : འདྲི་ （《ཇྃ》 འབྲི）
མཆོད་སྦྱིན་པ་ལ་སོགས་པ། ཆོས་སྤྱོད་བཅུའི་སྒྲུབ་པ་ཁྱད་པར་ཅན་གོང་ནས་གོང
དུ་འཕེལ་ཞིང་རྒྱས་པར་གྱུར་ཅིག །ཐོས་བསམ་གྱིས་འཁོར་ལོས་བསྟན་པའི
སྒྲོན་མེ་ཡུན་རིང་དུ་འབར་བའི་ནུས་པ་དང་ལྡན་པར་གྱུར་ཅིག །སྒྲུབ་པའི་འཁོར
ལོས་རྒྱལ་བའི་གདུང་ཚད་པ་མེད་པར་འཛིན་པའི་ནུས་པ་དང་ལྡན་པར་གྱུར་ཅིག
དེ་ལྟར་བཤད་སྒྲུབ་རྣམ་པ་གཉིས་ཀྱི་སྒོ་ནས་སྦྱིན་པ་པོ་རྣམས་ཀྱི་ཡོན་ཡོངས་སུ
སྦྱོང་བའི་སྐལ་བ་དང་ལྡན་པར་གྱུར་ཅིག །རབ་ཏུ་བྱུང་བ་རྣམས་ལྟ་བ་དང་གྲུབ

མཐའ་ཐ་དད་པས་མི་མཐུན་པར་འགྱུར་བ་སྤྱངས་ཏེ། ཡང་དག་པའི་ལྟ་བ་ལ་གནས་པར་གྱུར་ཅིག །རྒྱལ་བའི་སྤྱན་སྔར་བསྔན་པ་སྲུང་བར་ཞལ་གྱིས་བཞེས་པའི་ཆོས་སྐྱོང་སྲུང་མ་རྣམས་ཀྱི། མཐུ་དང་ནུས་པ་ཐམས་ཅད་གོང་ནས་གོང་དུ་འཕེལ་ཞིང་རྒྱས་པར་གྱུར་ཅིག །དེ་རྣམས་ཀྱི་བྱིན་གྱིས་བརླབས་ཀྱི་མཐུ་ལ་བརྟེན་ནས། སྡིག་པའི་བདག་པོ་འདི་ཞེས་བྱ་བའི་འགལ་རྐྱེན་བར་དུ་གཅོད་པ་མི་མཐུན་པའི་ཕྱོགས་ཐམས་ཅད་ཉེ་བར་ཞི་བར་གྱུར་ཅིག །མཐུན་རྐྱེན་འདོད་པའི་དོན་ཐམས་ཅད་ཡིད་བཞིན་དུ་འགྲུབ་པར་གྱུར་ཅིག །ཚེ་དང་བསོད་ནམས་ཡེ་ཤེས་འབྱོར་བ་ཐམས་ཅད་ཟླ་བ་ཡར་གྱི་ངོ་ལྟ་བུར་རྒྱས་པར་གྱུར་ཅིག འཇིག་རྟེན་དང་འཇིག་རྟེན་ལས་འདས་པའི་རྒྱུད་པ་མཐའ་དག་དང་བྲལ་བར་གྱུར་ཅིག །འཇིག་རྟེན་དང་འཇིག་རྟེན་ལས་འདས་པའི་ཕུན་སུམ་ཚོགས་པ་ཐམས་ཅད་དང་ཡང་དག་པར་ལྡན་པར་གྱུར་ཅིག །བདེ་བ་དང་ཡིད་བདེ་བ་དང་མིའི་མཆོག་སངས་རྒྱས་བཅོམ་ལྡན་འདས་ཀྱི་གོ་འཕང་མྱུར་དུ་ཐོབ་པའི་སྐལ་བ་དང་ཡང་ལྡན་པར་གྱུར་ཅིག །བསྔོ་ན་དེ་ཙམ་གྱིས་ཆོག་ལ། །

ཅུང་ཟད་སྤྲོ་ན་ཇི་སྲིད་དེ་མ་ཐོབ་ཀྱི་བར་དུ་ཡང་། གནས་སྐབས་ཐམས་ཅད་དུ་མི་དང་མི་མ་ཡིན་པའི་གནོད་པ་ཐམས་ཅད་ཞི་བར་གྱུར་ཅིག །འཆི་མེད་ཡེ་ཤེས་ཀྱི་བདུད་རྩིས་སྲོག་གི་དབང་པོ་ཡོངས་སུ་རྒྱས་པར་གྱུར་ཅིག ལོངས་སྤྱོད་མི་ཟད་པ་ནམ་མཁའ་མཛོད་ཀྱི་ཏིང་ངེ་འཛིན་མྱུར་དུ་ཐོབ་པར་གྱུར་ཅིག །ཁམས་གསུམ་དམ་པའི་ཆོས་ཀྱི་འཁོར་ལོས་སྒྱུར་བའི་དབང་ཕྱུག་དམ་པ་མྱུར་དུ་ཐོབ་པར་གྱུར་ཅིག །སངས་རྒྱས་བྱང་ཆུབ་སེམས་དཔའ་ཐམས་ཅད་ཀྱི་ཐུགས་རྗེ་ཆེན་པོའི་འོད་ཟེར་གྱིས་སྐྱོང་བར་གྱུར་ཅིག །དཀར་པོ་དགེ་བ་བཅུའི

ལས་ཀྱི་ལམ་དང་ནམ་ཡང་མི་འབྲལ་བའི་སྐལ་བ་དང་ལྡན་པར་གྱུར་ཅིག
བྱང་ཆུབ་ཀྱི་སེམས་རིན་པོ་ཆེ་རྣམ་པ་གཉིས་ཀྱིས་རང་རྒྱུས་ཡོངས་སུ་གང་བར་
གྱུར་ཅིག །གསུང་རབ་སྡེ་སྣོད་གསུམ་གྱི་དོན་ལ་རང་བྱུན་ཆུད་པའི་སྐལ་བ་དང་
ལྡན་པར་གྱུར་ཅིག །རྣམ་དག་བསླབ་པ་གསུམ་གྱིས་རང་རྒྱུད་མཛེས་པའི་སྐལ
བ་དང་ལྡན་པར་གྱུར་ཅིག །ལམ་ལྔ་དང་ས་བཅུའི་མངོན་རྟོགས་ཐམས་ཅད་རྒྱུད་
ལ་སྐྱེ་བའི་སྐལ་བ་དང་ལྡན་པར་གྱུར་ཅིག །སྐུ་བཞི་ཡེ་ཤེས་ལྔའི་བདག་ཉིད་རྣམ
པ་ཐམས་ཅད་མཁྱེན་པ་སངས་རྒྱས་ཀྱི་གོ་འཕང་མྱུར་དུ་ཐོབ་པའི་སྐལ་བ་དང་
ལྡན་པར་གྱུར་ཅིག །རྩ་བ་དང་བརྒྱུད་པར་བཅས་པའི་དཔལ་ལྡན་བླ་མ་དམ་པ་
རྣམས་དང་། དཀོན་མཆོག་གསུམ་གྱི་བདེན་པའི་བྱིན་རླབས་ཀྱིས། ཇི་ལྟར་སྨོན་
ལམ་བཏབ་པ་ཐམས་ཅད་དེ་དེ་བཞིན་དུ་འགྲུབ་པར་གྱུར་ཅིག །ཕན་བདེ་འབྱུང་
བའི་གནས་གཅིག་པུ། །བསྟན་པ་ཡུན་རིང་གནས་པ་དང་། །བསྟན་འཛིན་སྐྱེས
བུ་དམ་པ་རྣམས། །སྐུ་ཚེ་རྒྱལ་མཚན་བརྟན་གྱུར་ཅིག །གཙུག་ལག་ཁང་རྣམས
ཀློག་པ་དང་། ཁ་དོན་གྱིས་རྒྱུས་ལེགས་གནས་ཤོག །རྟག་པར་དགེ་འདུན་མཐུན་
པ་དང་། །དགེ་འདུན་དོན་ཡང་འགྲུབ་པར་ཤོག །བྱང་ཆུབ་སེམས་མཆོག་རིན་པོ
ཆེ། །མ་སྐྱེས་པ་རྣམས་སྐྱེས་གྱུར་ཅིག །སྐྱེས་པ་ཉམས་པ་མེད་པ་ཡང་། །གོང་
ནས་གོང་དུ་འཕེལ་བར་ཤོག །སེམས་ཅན་ཐམས་ཅད་བདེ་དང་ལྡན་གྱུར་ཅིག །
ངན་འགྲོ་ཐམས་ཅད་དག་ཏུ་སྟོངས་བར་ཤོག །བྱང་ཆུབ་སེམས་དཔའ་གང་ན
སར་བཞུགས་པ། །དེ་དག་ཀུན་གྱི་སྨོན་ལམ་འགྲུབ་གྱུར་ཅིག །འགྲོ་ཀུན་དགེ་བ
ཇི་སྙེད་ཡོད་པ་དང་། །བྱས་དང་བྱེད་འགྱུར་དེ་བཞིན་བྱེད་པར་ཤོག །བཟང་པོ
སྤྱོད་ཅིང་དེ་འདྲའི་ས་ཐོབ་ནས། །ཀུན་ནས་ཀུན་ཀྱང་བཟང་པོར་རེད་གྱུར་ཅིག

ཅེས་པ་ཙམ་གྱིས་ཀྱང་ཆོག །དེ་ལས་ཀྱང་ཅུང་ཟད་རྒྱས་པར་སྨྲོ་ན། གཞན་ཡང
དགེ་བའི་རྩ་བ་འདི་དག་གི་མཐུ་དང་ནུས་པ་ལ་བརྟེན་ནས། ཡངས་པའི་རྒྱལ
ཁམས་འདི་ཉིད་ཀྱིས་གཙོ་བྱས་འཛིག་རྟེན་གྱི་ཁམས་ཐམས་ཅད་དུ། ཆར་ཆུ
རྣམས་དུས་སུ་འབབ་པར་གྱུར་ཅིག །ལོ་ཕྱུགས་རྣམས་རྟག་ཏུ་ལེགས་པར་གྱུར
ཅིག །མི་ནད་དང་ཕྱུགས་ནད་ཐམས་ཅད་རྒྱུན་ཆད་པར་གྱུར་ཅིག །ཡམས་ནད
དང་རིམ་ནད་ཐམས་ཅད་ཉེ་བར་ཞི་བར་གྱུར་ཅིག །འཐབ་རྩོད་དང་འཁྲུག་ལོང
ཐམས་ཅད་ཉེ་བར་ཞི་བར་གྱུར་ཅིག །དུས་ཀྱི་འཁྲུག་པ་དང་མཚོན་གྱི་བསྐལ་པ
ཐམས་ཅད་ཉེ་བར་ཞི་བར་གྱུར་ཅིག །སེམས་ཅན་མ་རུངས་པ་རྣམས་ཀྱི་བསམ
སྦྱོར་ངན་པ་ཐམས་ཅད་ཉེ་བར་ཞི་བར་གྱུར་ཅིག །སེམས་ཅན་ཐམས་ཅད་བདུད
ཀྱི་ཞགས་པ་ལས་ཡོངས་སུ་ཐར་བར་གྱུར་ཅིག །སེམས་ཅན་ཐམས་ཅད་རང་རང
གི་རྫས་དང་ལོངས་སྤྱོད་དང་དབང་ཕྱུག་གི་ཆོག་ཤེས་པར་གྱུར་ཅིག །སེམས་ཅན
ཐམས་ཅད་ཕན་ཚུན་དུ་ཕ་མ་ལྟར་བྱམས་པ་ལ་གནས་པར་གྱུར་ཅིག །ལྷ་ཡང
དུས་སུ་ཆར་འབེབས་ཤིང་། །ལོ་ཏོག་ཕུན་སུམ་ཚོགས་པར་ཤོག །རྒྱལ་པོ་ཆོས
བཞིན་བྱེད་གྱུར་ཅིག །འཛིག་རྟེན་དག་ཀྱང་དར་བར་ཤོག །སྨན་རྣམས་མཐུ་དང
ལྡན་པ་དང་། །གསང་སྔགས་བཟླས་བརྗོད་འགྲུབ་པར་ཤོག །མཁའ་འགྲོ་སྲིན
པོ་ལ་སོགས་པ། །སྙིང་རྗེའི་སེམས་དང་ལྡན་གྱུར་ཅིག །འཛིག་རྟེན་བདེ་ཞིང་ལོ
ལེགས་དང་། །འབྲུ་རྣམས་འཕེལ་ཞིང་ཆོས་འཕེལ་དང་། །དགེ་ལེགས་ཐམས
ཅད་འབྱུང་བའི་གནས། །ཡིད་ལ་འདོད་པ་ཀུན་འགྲུབ་ཤོག །གཞན་ཡང་དགེ
བའི་རྩ་བ་འདི་དག་གི་མཐུ་དང་ནུས་པ་ལ་བརྟེན་ནས། ས་ཕྱོགས་འདི་སྐོར་ན
གཞུག་མར་གནས་པའི་གཞི་བདག་དཀར་པོའི་ཕྱོགས་ལ་མངོན་པར་དགའ་བ

རྣམས་ཀྱིས། ཚོགས་རྣམ་པ་གཉིས་བདེ་བླག་ཏུ་རྫོགས་པར་གྱུར་ཅིག །སྒྲིབ་པ་རྣམ་པ་གཉིས་བདེ་བླག་ཏུ་བྱང་བར་གྱུར་ཅིག །དཀར་ཕྱོགས་སྐྱོང་བའི་མཐུ་དང་ནུས་པ་ཐམས་ཅད་གོང་ནས་གོང་དུ་འཕེལ་ཞིང་རྒྱས་པར་གྱུར་ཅིག །རྒྱལ་མཚན་རྩེ་མོར་དབང་གི་རྒྱལ་པོ་ལྟར་སོགས། ཚོགས་གཉིས་མཐར་ཕྱིན་སོགས། སྟོན་པ་འཇིག་རྟེན་ཁམས་སུ་སོགས། མི་འགྱུར་ལྷུན་པོ་སོགས། སྦྱིན་པ་གཏོང་ཞིང་སོགས། །བགེགས་རིགས་སྟོང་ཕྲག་བརྒྱད་ཅུ་ཞི་བ་སོགས། །ལོ་བརྒྱ་ཐུབ་ཅིང་སོགས། འབད་དང་རྩོལ་བ་མི་དགོས་པའི་སོགས། སྟོན་ཆོ་བཅོམ་ལྡན་འདས་སོགས། ཟབ་ཅིང་རྒྱ་ཆེ་སོགས། དེ་དག་ལ་སོགས་པ་བཀྲ་ཤིས་རྒྱས་བསྡུས་སྐབས་སུ་གང་བབས་དང་སྦྱར་ལ། མཇུག་ཏུ། ཉིན་མོ་བདེ་ལེགས་མཚན་བདེ་ལེགས། །ཉིན་མའི་གུང་ཡང་བདེ་ལེགས་ཤིང་། །ཉིན་མཚན་རྟག་ཏུ་བདེ་ལེགས་པའི། །དཀོན་མཆོག་གསུམ་གྱི་བཀྲ་ཤིས་ཤོག །ཅེས་སོ། །

དེ་དག་ལས་རྒྱ་སྐྱོར་བ་སྦྱིན་པའི་བདག་པོ་ཞེས་པའི་ཚབ་ཏུ། ཚེ་དང་ལྡན་པ་འདི་ཞེས་བྱ་བའམ། དགེ་བའི་བཤེས་གཉེན་འདི་ཞེས་བྱ་བ་ལ། སོགས་མི་ཆེ་ཆུང་གི་རིམ་པ་དང་ལྡན་པའི་ཚིག་བརྗོད། ཆོས་འབྲེལ་ཡོད་པའི་བླ་མ་ཡིན་ན། དགོངས་གསོལ་གྱི་སྐབས་དགེ་འདུན་འདུས་པ་རྒྱ་མཚོའི་ཚོགས་དང་བཅས་པ་ཐམས་ཅད། བདག་ཅག་རྣམས་ཀྱི་གཙོ་བྱས་ནམ་མཁའི་མཐའ་དང་མཉམ་པའི་སེམས་ཅན་ཐམས་ཅད་ལ་དགོངས་སུ་གསོལ་ཞེས་བརྗོད། བླ་མའི་མཚན་མི་སློས། བསྔོ་བ་དངོས་གཞིའི་སྐབས་སུ་ཡང་། དེ་རྣམས་ཀྱི་བྱིན་གྱིས་བརླབས་ཀྱི་མཐུ་ལ་བརྟེན་ནས། མཆོག་གསུམ་འདུས་པའི་བདག་ཉིད་དཔལ་ལྡན་བླ་མ་དམ་པ། མཚན་འདི་ཞེས་བགྱི་བའི། སྐུ་ཚེ་འཕྲིན་ལས་ཀྱི་བར་དུ་གཅོད་པ་ཐམས་ཅད་

ཉེ་བར་ཞི་བར་གྱུར་ཅིག །གཞན་སྣང་དུ་བདུད་བཞིའི་བར་དུ་གཅོད་པ་ཐམས་ཅད་ཉེ་བར་ཞི་བར་གྱུར་ཅིག །བཞེད་དོན་ཐམས་ཅད་དགོངས་པ་ཇི་ལྟ་བ་བཞིན་དུ་འགྲུབ་པར་གྱུར་ཅིག །སྐུའི་རྒྱལ་མཚན་ལྷུན་པོ་ལྟར་བརྟན་པར་གྱུར་ཅིག །གསུང་གི་ཉི་འོད་ཕྱོགས་ཐམས་ཅད་དུ་འཆར་བར་གྱུར་ཅིག །ཐུགས་ཀྱི་རྒྱ་མཚོ་རབ་དགའ་བདུད་རྩིས་གང་བར་གྱུར་ཅིག །འཕྲིན་ལས་ཀྱི་ཉི་འོད་ནམ་ཡང་མི་ནུབ་ཅིང་སྲིད་ཞི་ཀུན་ཏུ་རྒྱས་པར་གྱུར་ཅིག །ཐུགས་རྗེའི་འོད་དཀར་གྱིས་འགྲོ་བ་ཐམས་ཅད་ཀྱི་སྡུག་བསྔལ་སེལ་བར་གྱུར་ཅིག །གཞན་སྣང་དུ་རིམ་གཉིས་ཀྱི་རྣལ་འབྱོར་ཟབ་མོ་སྒྲུ་ཉམས་སུ་བསྐྱར་བ་ལ་རྣམ་གཡེངས་དང་བར་ཆད་ཀྱི་མཚན་མ་ཉེ་བར་ཞི་བར་གྱུར་ཅིག །གདུལ་བྱ་རྣམས་བསླབ་པ་གསུམ་དང་ཕ་རོལ་ཏུ་ཕྱིན་པ་དྲུག་ལ་གེགས་མེད་དུ་འགོད་པར་གྱུར་ཅིག །འགྲོ་བའི་དོན་དུ་བསྟན་པ་མི་མངའར་ཞིང་སྐྱ་ཆེའི་རྒྱལ་མཚན་བརྟན་པར་གྱུར་ཅིག །ས་དང་ལམ་གྱི་མངོན་པར་རྟོགས་པ་ཐམས་ཅད་གོང་ནས་གོང་དུ་འཕེལ་ཞིང་རྒྱས་པར་གྱུར་ཅིག ཟུང་འཇུག་རྡོ་རྗེ་འཆང་ཆེན་པོའི་གོ་འཕང་སྐྱ་ཚེ་འདི་ཉིད་ལ་མངོན་དུ་མཛད་ནས། བདག་ཅག་གདུལ་བྱར་གྱུར་པ་རྣམས་གཙོ་བོར་གྱུར་པའི་མཁའ་མཉམ་གྱི་སེམས་ཅན་ཐམས་ཅད་བྱང་ཆུབ་མཆོག་གི་རྒྱལ་ཐབས་ལ་འགོད་པར་གྱུར་ཅིག ཅེས་པ་ཙམ་གྱིས་ཀྱང་ཆོག་ལ། རྒྱས་པར་བྱེད་ན་སྔར་གྱི་བསྔོ་བའི་ཤམ་བུ་རྣམས་སྦྱར་བས་རུང་སྟེ། ཇི་སྲིད་དེ་མ་ཐོབ་ཀྱི་བར་དུ་ཞེས་པའི་ཚབ་ཏུ། གཞན་ཡང་བདག་ཅག་གདུལ་བྱར་གྱུར་པ་རྣམས། གནས་སྐབས་ཐམས་ཅད་དུ། མི་དང་མི་མ་ཡིན་པ་ཞེས་པ་མན་ཆད་དོ། །

ཡང་བསྔོ་བ་བསྡུས་པ་བྱེད་ན། དགོངས་གསོལ་སོང་བའི་རྗེས་ལ། དགེ

བའི་རྩ་བ་འདི་དང་རང་གཞན་གྱི་དགེ་བ་ཐམས་ཅད་གཅིག་ཏུ་བསྡོམས་པའི་མཐུ་ལས། ཚེ་དང་ལྡན་པ་འདི་ཞེས་བགྱི་བའི་འགལ་རྐྱེན་བར་དུ་གཅོད་པ། མི་མཐུན་པའི་ཕྱོགས་ཐམས་ཅད་ཉེ་བར་ཞི་བ་ཞེས་པ་ནས་བཅོམ་ལྡན་འདས་ཀྱི་གོ་འཕང་མྱུར་དུ་ཐོབ་པར་གྱུར་ཅིག །ཅེས་པའི་བར་དང་། སེམས་ཅན་ཐམས་ཅད་བདེ་དང་སོགས། སངས་རྒྱས་སྐུ་གསུམ་བརྙེས་པའི་བྱིན་རླབས་དང་། །ཆོས་ཉིད་མི་འགྱུར་བརྟན་པའི་བྱིན་རླབས་དང་། །དགེ་འདུན་མི་ཕྱེད་འདུས་པའི་བྱིན་རླབས་ཀྱིས། །བསྔོ་བ་སྨོན་ལམ་བཏབ་པ་འགྲུབ་པར་ཤོག །ཉིན་མོ་བདེ་ལེགས་སོགས་བརྗོད་དོ། །

༄ ཚེ་འདས་འགའ་ཞིག་གི་དོན་དུ་བསྔོ་བ་བྱེད་དགོས་ན། ཕྱོགས་བཅུ་ན་བཞུགས་པའི་སངས་རྒྱས་བྱང་ཆུབ་སེམས་དཔའ་དགེ་འདུན་འདུས་པ་རྒྱ་མཚོའི་ཚོགས་དང་བཅས་པ་ཐམས་ཅད། དམིགས་ཡུལ་འདི་ཉིད་ཀྱི་གཙོ་བྱས་ནམ་མཁའ་དང་མཉམ་པའི་སེམས་ཅན་ཐམས་ཅད་ལ་དགོངས་སུ་གསོལ། ཚེ་འདས་འདི་ཞེས་བགྱི་བའི། ཚེ་རབས་འཁོར་བ་ཐོག་མ་མེད་པ་ནས། ཐམད་ལྟ་ལ་ཐུག་གི་བར་དུ། སྦྱིན་སོགས་དཀར་པོ་དགེ་བའི་ལས་ཅི་དང་ཅི་བགྱིས་པ་ཐམས་ཅད་དང་། སླར་ཡང་མངོན་པར་སྒྲུབ་པའི་དགེ་བའི་རྩ་བ་འདི་དག་ཐམས་ཅད། དམིགས་ཡུལ་གྱི་འགྲོ་བ་འདི་ཉིད། ཁམས་གསུམ་སྐྱེ་གནས་བཞི་འགྲོ་བ་རིགས་དྲུག་སྲིད་པ་བར་མ་གང་དུ་གནས་སམ་སྐྱེ་བར་ཡང་འགྱུར་བའི་ལུས་ཅན་ཡིན་ན་ཡང་། དགེ་བ་འདི་ཀུན་དམིགས་ཡུལ་འདིའི་ཁོང་དུ་ཆུད་ཅིང་། ཕྱི་བཞིན་དུ་འབྲང་བ་དང་རྗེས་སུ་འཇུག་པར་གྱུར་ཅིག །དེ་ལྟར་ཞུགས་ནས་ཀྱང་དགེ་བའི་རྩ་བ་འདི་དག་གི་མཐུ་དང་ནུས་པ་ལ་བརྟེན་ནས། རིགས་དྲུག་པོ་སོ་སོའི་སྡུག་བསྔལ་དང

ཀུན་འབྱུང་མཐའ་དག་ལས་མྱུར་དུ་ཐར་བར་གྱུར་ཅིག །བདུད་དང་གཤིན་རྗེའི་སྤྱོད་ཡུལ་མཐའ་དག་ལས་མྱུར་དུ་ཐར་བར་གྱུར་ཅིག །ངན་སོང་དང་ངན་འགྲོ་ལོག་པར་ལྟུང་བ་རྣམས་སུ་ནམ་ཡང་མི་སྐྱེ་བར་གྱུར་ཅིག །སྐྱེ་བ་དང་ཚེ་རབས་ཐམས་ཅད་དུ་བདེ་འགྲོ་མཐོ་རིས་ཀྱི་འཇིག་རྟེན་དུ་སྐྱེ་བར་གྱུར་ཅིག །རྟེན་དེ་ལ་མཐོ་རིས་ཀྱི་ཡོན་ཏན་བདུན་དང་ལྡན་པར་གྱུར་ཅིག །ལེགས་པ་ཐམས་ཅད་ཀྱི་འབྱུང་གནས་དགེ་བའི་བཤེས་གཉེན་དམ་པ་དང་ཞལ་མཇལ་བའི་སྐལ་བ་དང་ལྡན་པར་གྱུར་ཅིག །བདུད་དང་སྡིག་པའི་གྲོགས་པོའི་དབང་དུ་སྐད་ཅིག་ཀྱང་མི་འགྲོ་བའི་སྐལ་བ་དང་ལྡན་པར་གྱུར་ཅིག །བྱམས་སྙིང་རྗེ་བྱང་ཆུབ་ཀྱི་སེམས་ཁྱད་པར་ཅན་རྒྱུད་ལ་སྐྱེས་པའི་སྐལ་བ་དང་ལྡན༔ འདུལ་བ་དང་མདོ་སྡེ་དང་མངོན་པའི་སྡེ་སྣོད་མང་དུ་ཐོབ་པའི༔ ཚུལ་ཁྲིམས་དང་ཏིང་ངེ་འཛིན་དང་ཤེས་རབ་ཀྱི་ཕུང་པོ་ཡོངས་སུ་རྫོགས་པའི༔ རྣམ་པར་གྲོལ་བ་དང་རྣམ་པར་གྲོལ་བའི་ཡེ་ཤེས་གཟིགས་པའི་ཕུང་པོ་ཡོངས་སུ་རྫོགས་པའི་སྐལ་བ་དང་ལྡན་པར་གྱུར་ཅིག །

ཕར་ཕྱིན་དྲུག་ལ་བསྔོས་པ་བྱེད་ན། རང་དོན་ཕ་རོལ་ཏུ་ཕྱིན་པ་དྲུག་གི་སྤྱོད་པ་ཕུན་སུམ་ཚོགས་པ་ལ་གནས་པའི་གཞན་དོན་བསྔོ་བའི་དངོས་པོ་བཞིའི་སྒོ་ནས། སེམས་ཅན་གྱི་དོན་རྒྱ་ཆེར་བྱེད་པའི་སྐལ་བ་དང་ལྡན་པར་གྱུར་ཅིག ཞེས་དང་། །

འཕྲིན་དུ་བྱེད་ན། སྦྱིན་པ་དང་ཚུལ་ཁྲིམས་ཀྱི་སྒོ་ནས་གཞན་གྱི་དོན་རྒྱ་ཆེར་སྒྲུབ་པའི་སྐལ་བ་དང་ལྡན་པར་གྱུར་ཅིག །བརྩོན་འགྲུས་དང་བཟོད་པའི་སྒོ་ནས་བདག་ཉིད་ཀྱི་དོན་མཆོག་ཏུ་སྒྲུབ་པའི༔ བསམ་གཏན་དང་ཤེས་རབ་ཀྱི་སྒོ

ནས་གཉིས་ཀའི་དོན་སེམས་ཉིད་རྣམ་པར་གྲོལ་བ་ལ་འགོད་པའི༑ སྨིན་པ་དང་། སྟོན་པར་སྨྲ་བ་དང་། དོན་མཐུན་པ་དང་། དོན་སྤྱོད་པ་སྟེ། བསྡུ་དངོས་བཞི་ལ་བརྟེན་ནས་འགྲོ་བ་ཀུན་བྱང་ཆུབ་ཀྱི་ལམ་ལ་འགོད་པའི༑ ཞེས་དང་། །

ཐུང་ཟད་རྒྱས་པར་བྱེད་ན། ལན་དང་རྣམ་པར་སྨིན་པ་ལ་རེ་བ་མེད་པའི་སྦྱིན་པ་རླབས་པོ་ཆེ་གཏོང་བའི་སྐལ་བ་དང་ལྡན་པར་གྱུར་ཅིག །ཡང་སྲིད་ལ་འདུན་པ་དང་བྲལ་བའི་ཚུལ་ཁྲིམས་ཕུན་སུམ་ཚོགས་པར་སྲུང་བའི་སྐལ་བ་དང་ལྡན་པར་གྱུར་ཅིག །སེམས་ཅན་རྣམས་ལ་ཞེ་འགྲས་པ་མེད་པའི་བཟོད་པ་བླན་མེད་པ་སྒོམ་པའི་སྐལ་བ་དང་ལྡན་པར་གྱུར་ཅིག །དཀར་པོ་དགེ་བའི་ཆོས་ཐམས་ཅད་ཡོངས་སུ་བསྡུད་པའི་བརྩོན་འགྲུས་ཕུན་སུམ་ཚོགས་པ་རྫོགས་པའི་སྐལ་བ་དང་ལྡན་པར་གྱུར་ཅིག །གཟུགས་དང་གཟུགས་མེད་པའི་ཁམས་ལས་འདས་པའི་བསམ་གཏན་བླ་ན་མེད་པ་ལ་མཉམ་པར་འཇོག་པའི་སྐལ་བ་དང་ལྡན་པར་གྱུར་ཅིག །ཐབས་སྙིང་རྗེ་ཆེན་པོ་དང་ཡ་མ་བྲལ་བའི་ཤེས་རབ་ཕུན་སུམ་ཚོགས་པ་རྒྱུད་ལ་སྐྱེད་པའི་སྐལ་བ་དང་ལྡན་པར་གྱུར་ཅིག །ཟང་ཟིང་གི་སྦྱིན་པས་སེམས་ཅན་རྣམས་ཚིམ་ཞིང་མགུ་བར་བྱེད་པའི་སྐལ་བ་དང་ལྡན་པར་གྱུར་ཅིག །ཆོས་ཀྱི་གདམ་སྟོན་པར་སྨྲ་བས་མོས་པ་ཁྱད་པར་ཅན་བསྐྱེད་པའི་སྐལ་བ་དང་ལྡན་པར་གྱུར་ཅིག །ཕ་རོལ་ཏུ་ཕྱིན་པ་ལ་དོན་མཐུན་པའི་སྒོ་ནས་སྒྲུབ་པ་རྣམ་པར་དག་པ་ལ་འགོད་པའི་སྐལ་བ་དང་ལྡན་པར་གྱུར་ཅིག །དོན་སྤྱོད་པའི་སྒོ་ནས་སླར་མི་ལྡོག་ཅིང་ལམ་རྣམ་པར་སྦྱོང་བའི་སྐལ་བ་དང་ལྡན་པར་གྱུར་ཅིག །ཅེས་སོ། །དེ་ལྟར་ཚོགས་གཉིས་ཡོངས་སུ་རྫོགས་ནས། རྣམ་པ་ཐམས་ཅད་མཁྱེན་པ་སངས་རྒྱས་ཀྱི་གོ་འཕང་མྱུར་དུ་ཐོབ་པའི་སྐལ་བ་དང་ལྡན

པར་གྱུར་ཅིག །ཉོན་མོངས་སྡུག་བསྔལ་མ་མྱོང་ཞིང་། །དཀའ་བ་སྤྱོད་པ་མེད་པར
ཡང་། །ལྷ་ལས་ལྷག་པའི་ལུས་ཐོབ་ནས། །དེ་ཡི་སངས་རྒྱས་མྱུར་ཐོབ་ཤོག །མི
གཙང་ལུས་འདི་བོར་བར་གྱུར་མ་ཐག །བདེ་བ་ཅན་དུ་རྫུས་ཏེ་སྐྱེ་བར་ཤོག །
སྐྱེས་མ་ཐག་ཏུ་ས་བཅུ་རབ་རྫོགས་ནས། །སྤྲུལ་པས་ཕྱོགས་བཅུར་གཞན་དོན
བྱེད་པར་ཤོག །རྒྱལ་བའི་དཀྱིལ་འཁོར་བཟང་ཞིང་སོགས་བརྗོད། འདི་ལ་ཡང
མཐུན་འགྱུར་བྱེད་མཁན་དགེ་འདུན་ཡོད་ན། བསྔོ་བའི་མགོར་སྐབས་འདིར
མཐུན་འགྱུར་ཐུགས་ལ་འདོགས་པར་ཞུ་ཞེས་བརྗོད་དགོས། དགེ་འདུན་གྱི
ཚོགས་ཆེན་པོ་སོགས་ལ་དགེ་རྩ་རྒྱ་ཆེན་དང་འབྲེལ་བའི་དུས། གཏམ་བཤད
དགོས་ན་བྱ་ཞིང་། དེ་ནས་གཤིན་དོན་གྱི་བསྔོ་བ་བྱེད་ན། ཉེ་དུ་སོགས་ཤུལ་གྱི
མི་ཡོད་ན། དེ་རྗེས་གསོན་བསྔོ་རྒྱས་བསྡུས་ཅི་རིགས་པ་རྫོགས་པར་བྱ་ཞིང་། དེ
འདྲ་མེད་ནའང་། གཞན་ཡང་འདི་ལྟར་སྒྲུབ་པའི་དགེ་བའི་རྩ་བ་འདི་ཉིད་མཆོད
བྱེད་དུ་བྱས་ཞེས་པ་ནས། མཐུ་དང་ནུས་པ་ཐམས་ཅད་གོང་ནས་གོང་དུ་འཕེལ
ཞིང་རྒྱས་པའི་བར་དང་། ཕན་བདེ་འབྱུང་བའི་གནས་ཅིག་ཕྱུ་མན་ཆད་བཀྲ་ཤིས
ཀྱི་བར་རྫོགས་པར་བྱ། ཡུལ་ཁྱད་པར་ཅན་ལ་མཆོད་བསྔོར་བྱེད་ན། དགོངས
གསོལ་གྱི་སྐབས་བླ་མའི་མཚན་ནས་མི་སློས་ཏེ། གསོན་བསྔོའི་སྐབས་དང་འབྲ
འདི་ལྟར་བླ་མ་དཀོན་མཆོག་ལ་མཆོད་པ། སྐྱེ་བོའི་ཚོགས་ལ་སྦྱིན་གཏོང་། ཞེས
སོགས་དེ་སྐབས་ཀྱི་དགེ་བ་སྒྲུབ་པའི་སྐབས་དང་སྦྱར་ལ། གཞན་ཡང་ཐོས
བསམ་སྒོམ་གསུམ་ལ་སོགས་པ་བསོད་ནམས་དང་ཡེ་ཤེས་ཀྱིས་བསྡུས་པའི་དགེ
བའི་ཕུང་པོ་རྒྱ་ཆེན་པོ་འདིས། ཡོངས་ཀྱི་དགེ་བའི་གཤེས་གཉེན་ཆེན་པོ་ཞེས
སམ། རྡོ་རྗེ་འཛིན་པ་ཆེན་པོ་འདི་ཞེས་བྱ་བ་ལ་འབུལ་བར་བགྱིའོ། །ཕུལ་བ་དེ

ཐམས་ཅད་གཞན་དོན་དུ་བདག་གིར་མཛད་ནས། ཐུགས་ཀྱི་དགོངས་པ་ཟབ་མོ
ཁྱད་པར་ཅན་གོང་ནས་གོང་དུ་ཡོངས་སུ་རྫོགས་པར་གྱུར་ཅིག །གང་དུ་བཞུགས
པའི་ཞིང་ཁམས་དེ་ར། མཐའ་ཡས་མཆོད་པའི་སྤྲིན་ཕུང་རྒྱུན་མི་ཆད་པར་འབྱུང
བར་གྱུར་ཅིག །སྐུ་གསུང་ཐུགས་དང་མཛད་པ་འཕྲིན་ལས་ལ་བར་དུ་གཅོད་པ
སྐད་ཅིག་ཀྱང་མི་འབྱུང་བར་གྱུར་ཅིག །ས་ལམ་གྱི་མངོན་པར་རྟོགས་པའི་ཡོན
ཏན་ཐམས་ཅད་གོང་ནས་གོང་དུ་འཕེལ་ཞིང་རྒྱས་པར་གྱུར་ཅིག །མྱུར་དུ་མངོན
པར་རྫོགས་པར་སངས་རྒྱས་པའི་མཛད་པའི་རིམ་པ་མཐའ་དག་བསྟན་ནས།
མཐའ་ཡས་པའི་འགྲོ་བ་ཐམས་ཅད་ཐེག་པ་རྣམ་པ་གསུམ་གྱི་བྱང་ཆུབ་ལ་འགོད
པའི་སྐལ་བ་དང་ལྡན་པར་གྱུར་ཅིག །དགེ་བ་འདིའི་སྐྱེ་བོ་ཀུན། །གཞོན་ནུ་ནོར
བཟང་ཇི་བཞིན་དུ། །ཡོན་ཏན་རྒྱ་མཚོ་ལྷ་བུ་ཡི། །བླ་མ་དམ་པ་མཉེས་བྱེད་ཤོག།
སྐྱེ་བ་ཀུན་ཏུ་ཡང་དག་བླ་མ་སོགས། དེ་ཙམ་མ་མ་ཟུང་ཟད་རྒྱས་པར་སྤྲོ་ན།
གསོན་བསྔོའི་སྐབས་སུ་བཤད་པའི་སྤྱིའི་བསྔོ་བ་སོགས་ཅི་རིགས་པས་ཁ
བསྐངས་ནས་བརྗོད་དོ། །

གསོན་གཤིན་གང་ལ་སྦྱར་ཀྱང་ཆོག་པའི་བསྔོ་བ་ཤིན་ཏུ་བསྡུས་པ་ནི།
དགོངས་སུ་གསོལ་ཕྱར་བཞིན། དགེ་བའི་རྩ་བ་འདི་དང་དུས་གསུམ་གྱི་དགེ་བའི
རྩ་བ་གཅིག་ཏུ་སྡོམ་པའི་མཐུ་ལས། ཚེ་དང་ལྡན་པའམ། ཚེ་ལས་འདས་པ་ཆེགེ
མོ་ཞེས་བགྱི་བའི། འཁོར་བ་ཐོག་མ་མེད་པ་ནས་བསགས་པའི་ཉོན་མོངས་པ
དང༌། སྙོམས་འཇུག་དང་ཤེས་བྱའི་སྒྲིབ་པ་མཐའ་དག་རྩ་བ་ནས་བྱང་ཞིང་དག
པར་གྱུར་ཅིག །བསོད་ནམས་དང་ཡེ་ཤེས་དང་ཚུལ་ཁྲིམས་ཀྱིས་བསྡུས་པའི
ཚོགས་ཀྱི་ཕུང་པོ་ཡོངས་སུ་རྫོགས་པར་གྱུར་ཅིག །དེ་ལྟར་སྒྲིབ་གཉིས་སྦྱོང་བ

དང་། ཚོགས་གཉིས་གསོག་པ་ལ་བར་དུ་གཅོད་པ་སྐད་ཅིག་ཀྱང་མི་འབྱུང་བར་གྱུར་ཅིག །སྐུ་བཞི་ཡེ་ཤེས་ལྔའི་བདག་ཉིད་རྣམ་པ་ཐམས་ཅད་མཁྱེན་པ་སངས་རྒྱས་ཀྱི་གོ་འཕང་མྱུར་དུ་ཐོབ་པར་གྱུར་ཅིག །སྡུག་བསྔལ་གསུམ་གྱིས་གཙེས་པའི་སེམས་ཅན་ཐམས་ཅད་ཟག་མེད་ཀྱི་བདེ་བ་མཐར་ཕྱུག་པ་ལ་འགོད་པའི་སྐལ་བ་དང་ལྡན་པར་གྱུར་ཅིག །དེ་ན་གཤིན་དོན་ཡིན་ན། ངན་སོང་སྡུག་བསྔལ་སོགས་དང་། གསོན་བསྔོ་ཡིན་ན། སངས་རྒྱས་སྐུ་གསུམ་བརྙེས་པའི་སོགས་དང་། བཀྲ་ཤིས་ཀྱི་ཚིགས་བཅད་ཅི་རིགས་པར་བརྗོད་དོ། །

གཞན་ཡང་རབ་བྱུང་བསྙེན་རྫོགས་བྱས་པའམ། བཤད་སྟོན་ལ་སོགས་པའི་སྐབས་སུ་བསྔོ་བ་བྱེད་ན། གསོན་བསྔོ་སྤྱི་དང་ཕལ་ཆེན་འདྲ་བ་ལས། དགོངས་གསོལ་གྱི་རྗེས་སུ། ཚོ་དང་ལྡན་པའམ། དགེ་བཤེས་འདི་ཞེས་བྱ་བས། ཁྱིམ་ནས་ཁྱིམ་མེད་པར་རབ་ཏུ་བྱུང་། དམ་པའི་ཆོས་ཐམས་ཅད་ཀྱིས་རྩ་བ་སོ་སོ་ཐར་པའི་སྡོམ་པ་བླངས། དེར་སྙིག་གི་བརྟུལ་ཞུགས་བཟུང་བས་བསྟན་པའི་མིག་རྐྱེན་ལ་ཕན་པར་བྱས། སྒྲུབ་པའི་མཆོད་པ་འདི་དང་འབྲེལ་བར། ཟང་ཟིང་གི་མཆོད་པས་ཀྱང་མཆོག་གསུམ་ལ་བསྙེ་སྟོང་དུ་བྱས་པའི་དགེ་བའི་རྩ་བ་འདི་དང་ཞེས་སམ། འདི་ཞེས་བྱ་བས། དང་པོར་དད་པ་བརྟན་པོས་དམ་པའི་ཆོས་ལ་ཞུགས། བར་དུ་ཤེས་རབ་དང་བརྩོན་འགྲུས་ཟུང་དུ་སྦྲེལ་བས་གཞུང་ལུགས་མཆོག་ལ་སྦྱངས། ད་ལྟར་རང་གི་རྣམ་དཔྱོད་དང་བློ་གྲོས་རྣམས་དགེ་བའི་བཤེས་གཉེན་རྣམས་དང་། དགེ་འདུན་གྱི་སྤྱན་སྔར་མཆོད་རྫས་སུ་ཕུལ་བའི་དགེ་བའི་རྩ་བ་འདི་དང་། ཞེས་མཚམས་སྦྱར་ནས། འཁོར་འདས་དུས་གསུམ་དང་འབྲེལ་བའི་ཞེས་པ་མན་ཆད་གོང་བཞིན་ལ། སྐབས་སུ་གང་བབ་ཏུ་འདི་སྐད་ཅེས་བྱ་སྟེ།

སོ་སོ་ཐར་པའི་སྡོམ་པ་ལ་ཉེས་ལྟུང་གི་དྲི་མས་མ་གོས་པར་གྱུར་ཅིག །བྱང་ཆུབ་སེམས་དཔའི་ཚུལ་ཁྲིམས་ཐབས་ལ་མཁས་པས་ཡོངས་སུ་བཟུང་བར་གྱུར་ཅིག རིག་པ་འཛིན་པའི་སྡོམ་པ་ལས་དམ་ཚིག་ཆེན་པོའི་དངོས་གྲུབ་མྱུར་དུ་ཐོབ་པར་གྱུར་ཅིག །ལྷག་པ་ཚུལ་ཁྲིམས་ཀྱི་བསླབ་པས་རྒྱུད་ཡོངས་སུ་ཕྱུག་པར་གྱུར་ཅིག འཕགས་པ་ཉེ་བར་འཁོར་ལྟར་འདུལ་བ་འཛིན་པའི་མཆོག་ཏུ་ལུང་སྟོན་པར་གྱུར་ཅིག །མཁྱེན་པས་ཤེས་བྱ་མ་ལུས་པ་མཁྱེན་པ་འཕགས་པ་འཇམ་དཔལ་ལྟ་བུར་གྱུར་ཅིག །དམིགས་པ་མེད་པའི་ཐུགས་རྗེས་མཁའ་ཁྱབ་ཀྱི་སེམས་ཅན་སྡུག་བསྔལ་ལས་སྐྱོབ་པ་འཕགས་པ་སྤྱན་རས་གཟིགས་ཀྱི་གོ་འཕང་ཐོབ་པར་གྱུར་ཅིག །གང་ལ་གང་འདུལ་གྱི་མཐུ་སྟོབས་ཐོགས་པ་མེད་པས། དུས་གསུམ་རྒྱལ་བ་མ་ལུས་པའི་འཕྲིན་ལས་སྒྲུབ་པ། གསང་བའི་བདག་པོའི་མཛད་པ་དང་མཉམ་པར་གྱུར་ཅིག །ཅེས་པ་ལ་སོགས་པ་ཇི་ལྟར་རིགས་པར་སྦྱར་རོ། །འདིར་སྨྲས་པ།

གཏམ་བཤད་བསྔོ་བའི་བྲེ་བྲག་ལ། །ལེགས་པར་སྦྱངས་པའི་བློ་གསལ་རྣམས།།
ཚོགས་པའི་དབུས་སུ་གཟེངས་མཐོ་ཞིང་། །བློ་ལྡན་དང་བ་འདྲེན་པའི་གཞི། །
ཞེས་བྱའོ།།

།། མོལ་གཏམ་དང་བསྔོ་བའི་བརྗོད་པ། མདོར་བསྡུས་སུ་སྦྱར་བ་འདི་ཡང་སྔ་ཕྱིར་དོན་གཉེར་དུ་མས་ནན་ཏན་དུ་ཡང་ཡང་བསྐུལ་བའི་ངོར་ཏཱ་ར་ནཱ་ཐས་སྨྲས་པའོ། ། བཀྲ་ཤིས་པར་ཤོག།

༄༅། །སྨོན་ལམ་དགོས་པ་ཀུན་འབྱུང་ཞེས་བྱ་བ་བཞུགས་སོ། །

༄༅། །ན་མོ་གུ་རུ ཐོག་མེད་དུས་ནས་འཁོར་བ་ཇི་སྲིད་བར། །དགེ་བ་གང་དག་བགྱིས་དང་བགྱིད་རྒྱལ་དང་། །ཡི་རང་བསྔགས་པ་བརྗོད་པའི་ལེགས་བྱས་སོགས། །མདོར་ན་བདག་གི་དུས་གསུམ་དགེ་བ་ཀུན། །མཁའ་ཁྱབ་འགྲོ་བའི་དགེ་རྩ་མཐའ་ཡས་དང་། །སངས་རྒྱས་བྱང་སེམས་ཉན་རང་འཕགས་ཚོགས་ཀྱི།། རྣམ་དཀར་འཕྲིན་ལས་ལེགས་བྱས་རྒྱ་མཚོའི་ཚོགས། །མ་ལུས་གཅིག་ཏུ་བསྡོམས་པའི་མཐུ་སྟོབས་ལས། །སྨོན་ལམ་འདི་ཀུན་ངེས་པར་འགྲུབ་པ་དང་།། མྱུར་དུ་འགྲུབ་ཅིང་གེགས་མེད་འགྲུབ་པ་དང་། །མཆོག་ཏུ་རྒྱ་ཆེན་སྟོབས་ལྡན་འགྲུབ་པར་ཤོག །སྐྱེ་བ་ཀུན་ཏུ་བླ་མ་དཀོན་མཆོག་ལ། །མི་ཕྱེད་དད་པ་རྣམ་གསུམ་འབྲལ་མེད་ལྡན། །བཅོས་མ་མིན་པར་སྙིང་རྗེ་བྱང་ཆུབ་སེམས། །ནམ་ཡང་རྒྱུན་མི་ཆད་པར་སྐྱེ་བར་ཤོག །རྟག་ཏུ་རབ་བྱུང་དགེ་སློང་གནས་ཐོབ་སྟེ།། ཉེས་བརྒྱ་ལྔ་བཅུ་ལ་སོགས་བསླབ་པའི་གནས། །འདུལ་བ་རྒྱ་མཚོར་ཇི་སྐད་གསུངས་པ་བཞིན། །ཕྲུང་ཟད་ཙམ་ཡང་མ་ཉམས་བསྲུང་བར་ཤོག །བྱང་ཆུབ་སེམས་དཔའི་བསླབ་གཞི་མཐའ་དག་ལ། །རྒྱལ་སྲས་རྣམས་ཀྱིས་ཇི་ལྟར་མཛད་བཞིན་སྤྱོད། །ཕ་རོལ་ཕྱིན་བཅུའི་ཉམས་ལེན་མཐར་ཕྱིན་ནས། །བསོད་ནམས་ཡེ་ཤེས་ཚོགས་གཉིས་རྫོགས་པར་ཤོག །ཁྱད་པར་རྡོ་རྗེ་ཐེག་པའི་སྒོར་ཞུགས་ཏེ། །ཟབ་མོའི་དཀྱིལ་འཁོར་ཀུན་ཏུ་ཞུགས་ཤིང་མཐོང་། །སྨིན་བྱེད་དབང་གི

རིམ་པ་ཀུན་ཐོབ་ནས། །སྐུ་བཞིའི་ས་བོན་མཐའ་དག་གསོས་འདེབས་ཤོག །དམ་ཚིག་མཆོག་ལ་ཉེས་ལྟུང་དྲི་མས་དབེན། །རིག་འཛིན་རྣམས་ཀྱིས་འདའ་བར་མི་དགོངས་པའི། །བླང་དོར་དགག་སྒྲུབ་མཉམ་བཞག་རྗེས་སྤྱོད་ཀྱི། །དམ་ཚིག་མཐའ་དག་ཚུལ་བཞིན་བསྲུང་བར་ཤོག །རྡོ་རྗེ་སློབ་དཔོན་ཀུན་དང་ཁྱད་པར་དུ། །རྗེ་བཙུན་སྒྲོལ་བའི་མགོན་པོ་ཁྱོད་ཉིད་དང་། །རྟག་ཏུ་མི་འབྲལ་རྟག་ཏུ་རྗེས་འཛིན་ཞིང་། །རྟེན་འབྲེལ་ལེགས་ཕྱོགས་ཁོ་ནར་འགྲིགས་པར་ཤོག །ཁྱེད་ལ་མོས་གུས་གདུང་ཤུགས་འབྲལ་མེད་དང་། །ཁྱེད་དང་རྟེན་འབྲེལ་ནམ་ཡང་མི་འཆུག་ཅིང་། །ཁྱེད་ཀྱི་བཀའ་ལས་ཇི་སྐད་འབྱུང་བ་བཞིན། །དགའ་ཞིང་སྤྲོ་བའི་ཡིད་ཀྱིས་བསྒྲུབ་པར་ཤོག །བཀའ་བཞིན་བསྒྲུབ་ཚེ་མནར་མེད་གནས་སུ་ཡང་།། འཇུག་པར་སྤྲོ་ན་གཞན་ལྟ་སྨོས་ཅི་དགོས། །རང་འདོད་མེད་པར་ཁྱེད་ཀྱིས་ཅི་གསུངས་དང་། །ཐུགས་སུ་ཅི་དགྱེས་ཐམས་ཅད་བསྒྲུབ་པར་ཤོག །ཁྱེད་ནི་འཁོར་འདས་ཀུན་ཁྱབ་མཛད་པ་ཅན། །གང་འདུལ་ལྷུན་གྱིས་གྲུབ་པའི་འཕྲིན་ལས་ཏེ།། སྣང་ངོར་སྤྱོད་ཚུལ་བཟང་ངན་ཅི་སྟོན་ཡང་། །རྒྱལ་བའི་མཛད་པ་ཁོ་ནར་རྟོགས་གྱུར་ཅིག །ལོག་ལྟའི་དྲི་མ་ཙམ་ཡང་མི་སྐྱེ་ཞིང་། །མདོ་རྒྱུད་ཀུན་ནས་ཇི་སྐད་གསུངས་པ་ལྟར། །སྒོ་གསུམ་ལོངས་སྤྱོད་བྱ་བ་ཐམས་ཅད་ཀྱིས། །བླ་མ་དམ་པ་རྟག་ཏུ་མཉེས་བྱེད་ཤོག །སྐྱེ་བ་ཀུན་ཏུ་ཁྱེད་ཀྱི་དགོངས་པ་སྐྱོང་། །ཁྱོད་ཀྱི་གསུང་འཛིན་ཁྱོད་ཀྱི་འཕྲིན་ལས་བསྒྲུབ། །འགྲོ་ཀུན་ཁྱོད་ཀྱིས་རྗེས་སུ་འཛུག་པ་དང་། ཁྱེད་ཀྱི་བསྟན་ལ་བྱ་བ་བྱེད་པར་ཤོག །ཁྱེད་གསུང་ཆོས་ཀྱིས་ས་གསུམ་ཀུན་ཁྱབ་ནས། །མི་དང་མི་མིན་ཐམས་ཅད་དེར་རྗེས་འཇུག །རྣམ་དག་གྲུབ་མཐའ་ལྟ་སྤྱོད་བཟང་པོ་འདི། །ཕྱོགས་དུས་ཀུན་ཏུ་སྤེལ་བར་བདག་གྱུར་ཅིག །ཁྱོད་ཀྱི་

ཐུགས་དགོངས་ཇི་བཞིན་རྫོགས་པ་དང་། །གསུང་གི་གསང་བ་མཐའ་དག
ལེགས་བཟུང་ནས། །དགོངས་དོན་ཇི་བཞིན་ཤེས་ལ་འཕྲུལ་བའི་དྲི། །དྲིལ་ཀྱི་
ཟེགས་མ་ཙམ་ཡང་སྤངས་བར་ཤོག །སྐྱེ་ཞིང་སྐྱེ་བར་འབད་མེད་ལྷུན་གྲུབ་ཏུ། །
ཆོས་ཀུན་འཛིན་པའི་ཤེས་རབ་མཆོག་ཐོབ་ཅིང་། །མི་བརྗེད་གཟུངས་ཐོབ་བརྩོན་
འགྲུས་མཆོག་དང་ལྡན། །དམ་པའི་ཆོས་བཞིན་རྟག་ཏུ་སྤྱོད་པར་ཤོག །བདུད་
དང་མུ་སྟེགས་ལྷ་ངན་ལོག་ལྟ་ཅན། །ཐམས་ཅད་ཚར་བཅད་ཆོས་ལ་འགོད་པ་
དང་། །མ་དད་པ་རྣམས་དད་པའི་གནས་ལ་འགོད། །དེ་འདྲའི་ཐབས་རྩལ་མཐའ་
ཡས་འགྲུབ་པར་ཤོག །ནད་མེད་རིགས་གཟུགས་ལོངས་སྤྱོད་དབང་ཐང་
གྲགས། །འཁོར་གཡོག་ལ་སོགས་ཐམས་ཅད་ཕུན་ཚོགས་ཤིང་། །རྟག་ཏུ་དགེ
བའི་ཆོས་ལ་སྤྱོད་པ་ཡིས། །རང་གཞན་དོན་གྱི་མཆོག་ཀུན་འགྲུབ་པར་ཤོག །རྗེ་
བཙུན་ཁྱོད་ཀྱི་བསྟན་པའི་མི་མཐུན་ཕྱོགས། །མ་ལུས་སྐད་ཅིག་རེ་རེར་ཕྱིར
བསལ་ནས། །རྒྱལ་ཁྱོད་བསྟན་པའི་ཉི་འོད་ཕྱོགས་ཀུན་དུ། །ཁྱབ་པར་བྱེད་པའི
འཕྲིན་ལས་སྒྲུབ་པར་ཤོག །སྡིག་གྲོགས་ལོག་འཚོ་འགལ་རྐྱེན་ཀུན་སྤངས
ཤིང་། །ཆོས་ཕྱིར་དཀའ་བ་སྤྱོད་ཀྱང་ཡིད་མི་གཡོ། །རྟག་ཏུ་མཐའ་ཡས་འགྲོ་བ
སྨིན་པར་བྱེད། །རྒུད་པར་གྱུར་ཀྱང་ཆོས་བཞིན་སྤྱོད་པར་ཤོག །མྱུར་དུ་ཏིང
འཛིན་ཆོས་ཀྱི་སྟོབས་ཐོབ་ནས། །ལ་ལར་མཁས་དང་ལ་ལར་གྲུབ་པ་དང་། །
རྒྱལ་པོ་རྒྱལ་ཕྲན་བློན་པོ་ཕོ་ཉ་འཁོར། །སྣ་ཚོགས་སྤྲུལ་པས་བསྟན་པ་གསལ
བྱེད་ཤོག །བླ་མེད་བྱང་ཆུབ་མྱུར་དུ་ཐོབ་པ་དང་། །དེ་སྲིད་དུ་ཡང་སྲིད་དང་ཞི་བ
ཡི། །ཕུན་ཚོགས་བསམ་གྱིས་མི་ཁྱབ་རྟག་པར་འབྱོར། །བསྟན་དང་འགྲོ་བའི
དོན་ཆེན་འགྲུབ་པར་ཤོག །བསྐྱེད་རིམ་ལྷ་ཡི་རྣལ་འབྱོར་བརྟན་པ་ཐོབ། །རིག

སྔགས་བཟླས་པའི་ནུས་པ་མཐར་ཕྱིན་ནས། །ཞི་སོགས་ལས་ཀུན་ཐོགས་མེད་འགྲུབ་པ་དང་། །ཐུན་མོང་འཇིག་རྟེན་དངོས་གྲུབ་ཀུན་ཐོབ་ཤོག །ལྷན་སྐྱེས་ཡེ་ཤེས་རྫོགས་པའི་རིམ་པ་བརྟན། །ཡེ་ཤེས་སྒྲ་བ་པོ་ལ་ཡེ་ཤེས་ཉིད། །གཅིག་པུས་འདོད་པའི་དོན་ཀུན་འགྲུབ་འགྱུར་བ། །འཇིག་རྟེན་འདས་པ་ཕྱག་རྒྱ་ཆེ་ཐོབ་ཤོག །ཇི་སྐད་བཤད་པའི་ལམ་གྱི་ཡོན་ཏན་རྣམས། །བར་ཆད་མེད་པར་མྱུར་དུ་མཐར་ཕྱིན་ནས། །ཡེ་ཤེས་ལྔ་དང་སྐུ་བཞིའི་བདག་ཉིད་ཅན། །རྡོ་རྗེ་འཆང་ཆེན་མྱུར་དུ་ཐོབ་པར་ཤོག །ཁམས་གསུམ་སྐྱེ་འགྲོ་ཀུན་ཡང་དེ་ལ་འགོད། །བརྟན་གཡོ་མཐའ་དག་དཔལ་ལྡན་བླ་མ་ཡི། །ཐུགས་ཀྱི་རྒྱ་མཚོར་རོ་གཅིག་འཇུག་པ་ལ། །གློ་བུར་དྲི་མའི་འཁྲུལ་བ་སངས་བར་ཤོག །སྨོན་ལམ་དེ་ཀུན་འཕྲལ་དུ་འགྲུབ་པར་ཤོག །ཇི་བཞིན་འགྲུབ་ཅིང་རྒྱ་ཆེན་འགྲུབ་པར་ཤོག །གེགས་མེད་འགྲུབ་ཅིང་འབད་མེད་འགྲུབ་པར་ཤོག །བཀྲ་ཤིས་དགེ་ལེགས་ཕུན་སུམ་ཚོགས་པར་ཤོག། ༎

ཅེས་པ་འདི་ཡང་དད་ལྡན་ཀུན་དགའ་ལྷུན་གྲུབ་ཀྱིས་བསྐུལ་ནས་ཏཱ་ར་ནཱ་ཐས་སྦྱར་བའོ། །མངྒ་ལཾ། །

༄ ཨོཾ་སྭ་སྟི། རྒྱལ་བ་སྲས་བཅས་དགྱེས་ཤིང་སེམས་ཅན་ཀུན། །སྲིད་ཞིའི་ཕུན་ཚོགས་དཔལ་ལ་འགོད་པའི་ཕྱིར། །དུས་གསུམ་རྒྱལ་བའི་གསུང་རབ་དཔག་ཡས་ལ། །ཉམས་ལེན་བདེ་བར་བྱེད་ཐབས་སྨོན་ལམ་འདི། །པར་དུ་སྒྲུབ་ས་བྲག་དམར་བླ་བྲང་ཡིན། །འདི་ཡི་ལེགས་སྦྱད་བདག་གི་འབྲེལ་ཅན་སོགས། །མཁའ་མཉམ་འགྲོ་བ་དམ་ཆོས་སྒོར་ཞུགས་ཏེ། །མྱུར་དུ་བྱང་ཆུབ་ཐོབ་པའི་རྒྱུར

བསྔོའོ། །འདིས་ཀྱང་རྒྱལ་བའི་བསྟན་པ་རིན་པོ་ཆེན་པོ་ཆེ་དར་ཞིང་རྒྱས་ལ་யུན་
རིང་དུ་གནས་པར་གྱུར་ཅིག། ༎ བཀྲ་ཤིས༎ ༎

དཔེ་སྐྲུན་པ། རྒྱལ་མོ་འབྲུག་པ།
དཔེ་སྒྲིག་འགན་འཁུར་པ། ཚངས་པོ།
མདུན་ཤོག་མཛེས་འགོད་པ། འགྲོ་འདུལ་རྡོ་རྗེ།

༄པ།པོ་ཏི།ཀུ་ལ།ཞུག་ལ་པ།

དེབ་བདུན་ཅུ་པ།

༄། །ཇོ་ནང་ཏཱ་ར་ན་ཐའི་གསུང་འབུམ།

(༢༨/༤༥)

དཔལ་བརྩེགས་བོད་ཡིག་དཔེ་རྙིང་ཞིབ་འཇུག་ཁང་གིས་བསྒྲིགས།

*

ཀྲུང་གོའི་བོད་རིག་པ་དཔེ་སྐྲུན་ཁང་གིས་བསྐྲུན་ཏེ་བཀྲམ།
པེ་ཅིན་མའོ་རིན་ཆོན་ཁྲ་པར་འདེབས་ཀུང་སིས་དཔར་བཏབ།
སྤྱི་ལོ་༢༠༠༨ལོའི་ཟླ་༤པར་པར་གཞི་དང་པོ་བསྒྲིགས།
སྤྱི་ལོ་༢༠༠༨ལོའི་ཟླ་༤པར་པར་ཐེངས་དང་པོ་བཏབ།
དཔར་གྲངས། ༠༠༠༡—༡༥༠༠
ISBN978—7—80253—013—3/B. 51

གསུང་འབུམ་ཆ་ཚང་（དེབ་༡–༤༥ཡོད་）ལ་རིན་སྒོར། ༩༡༠.༠༠

出 版 人:周 华
责任编辑:聪 博
封面设计:多 吉

图书在版编目(CIP)数据
觉囊·多罗那他文集: 藏文/觉囊·多罗那他著
百慈藏文古籍研究室编.-北京:
中国藏学出版社,2008.4(先哲遗书.43-87)
ISBN 978-7-80253-013-3
Ⅰ.觉… Ⅱ①觉…②百… Ⅲ.喇嘛教
-古籍-汇编-藏语 Ⅳ.B946.6
中国版本图书馆CIP数据核字(2008)第040183号

先哲遗书 (七十)

觉囊·多罗那他文集

(28/45)

百慈藏文古籍研究室编辑整理
*
中国藏学出版社出版发行
北京墨人彩色印刷有限公司印刷
*
开本:880×1230毫米 1/32 印张:569
2008年4月第1版 2008年4月第1次印刷
印数:0001—1500册
ISBN978—7—80253—013—3/B.51
本文集总定价(1-45卷):910.00元

༄། །བསོད་ནམས་འདི་ཡིས་ཐམས་ཅད་གཟིགས་པ་ཉིད། །
ཐོབ་ནས་ཉེས་པའི་དགྲ་རྣམས་ཕམ་བྱས་ནས། །
སྐྱེ་རྒ་ན་འཆིའི་རྦ་རླབས་འཁྲུགས་པ་ཡི། །
སྲིད་པའི་མཚོ་ལས་འགྲོ་བ་སྒྲོལ་བར་ཤོག །

以此功德願證佛自性， 降服煩惱怨敵之過患，
生老病死洶湧之波濤， 為利眾生解脫輪迴海。

By this merit, may all attain omniscience.
May it defeat the enemy, wrongdoing.
From the stormy waves of birth, old age, sickness, and death,
From the ocean of samsara, may I free all beings.

བཀའ་དྲིན་རྗེས་དྲན།

ངེད་དཔལ་བརྩེགས་བོད་ཡིག་དཔེ་རྙིང་ཞིབ་འཇུག་ཁང་གི་ལས་སྒྲུབ་མི་སྣར་ལོ་བསྟུད་མར་འཚོ་བའི་ཡོན་སྦྱོར་གནང་མཁན་མཆོག་སྤྲུལ་པདྨ་དབང་རྒྱལ་རིན་པོ་ཆེ་ལ་སྙིང་ཐག་པ་ནས་ཐུགས་རྗེ་ཞུ་བ་དང་།

ཀྲུང་གོའི་བོད་རིག་པ་དཔེ་སྐྲུན་ཁང་ནས་རྗེ་བཙུན་ཏཱ་ར་ནཱ་ཐའི་གསུང་འབུམ་དཔེ་བསྡུར་མ་པར་སྐྲུན་ཐད་ལ་རྒྱབ་སྐྱོར་དང་མཉམ་ལས་གནང་བར་སྙིང་ཐག་པ་ནས་ཐུགས་རྗེ་ཆེ་ཞུ་བ་ཡིན།

དཔར་ཡོན་ཞལ་འདེབས་གནང་མཁན།

རང་རེའི་སྤྲུན་བླ་རྣམས་ཀྱི་མཚན་ཐོ། ཀ་མད་ཀྱི་གོ་རིམ་ལྟར་ལགས།

གདུང་སྲས་ཕྲིན་ལས་ནོར་བུ་རིན་པོ་ཆེ། བླ་མ་མཐར་ཕྱིན་རིན་པོ་ཆེ། བླ་མ་ཡོན་ཏན། སྨན་པ་རིག་འཛིན་ལགས། ལས་རབ་གླིང་པ་རིན་པོ་ཆེ། བསོད་ནམས་བདེ་སྐྱིད།

感谢功德主

捐资助印先哲遗书《多罗那他文集》（对勘本）八百套。

汉族同胞及海外华人（汉文音序排列）

Anita Ho　Doreen Goh Gui Qing　陈丽璇 丁曼丽　樊薇 方国雄 方乐琳 方沛施 方熙舆　龚小童 顾名琛　何冠乔　黄倩仪 黄新财 胡凤萍　李绮文 李燕华　柳翰雅　秦悦 司徒卓才 Stefan Mang　Sue Lee　孙红霞　唐红玲 王冬梅 王美婷 王燕 伍碧仪 吴惠丽　吴晓燕 夏岚 谢雅萍　藏红雨 张丽萍 周净琛 周书年 朱明 众香港善士

Overseas Friends: (Sorted Alphabetically)

Aika Watase Gurung， Anne Tardy， Ashok， Cath Longton， Christine Allen， Cliff Venner， Dechen Lakar， Devika，Emilia Cole, Gary Dyson, Gerard Goder, Hans Weidemann, Jane Bye, Jenny Kane, Jenny Kane, John London, Lizzy Vale, Lyle Weinstein, Lynne Marvet, Marcel Herrig, Marta Norman, Marty Marvet, Masumi, Mayumla, Monika Barnett, Nina Polly, Patricia Artenberg, Pema Weidemann, Penelope London, Riza Weinstein, Sabah Biauchi, Sasha Radovic, Seth Dye, Sonam Deki, Sonia Magrath, Susana Green, Suthari, Yurika

Acknowledgment

We, Dpal Brtsegs bod yig Dpe Rnying Zhib' Jug, also very appreciate Mr. Eric Colombel for his generous donation to publish 200 copies of comparative edition of Ta'a ra na'a tha works.